

Byggnadslov

ANSÖKAN

Datum

1/4 1974

Östhammars Byggnadsnämnd  
 10 APR 1974  
 Dn 278/70 Lm 301/74

Byggnadsnämnden

Östhammars Kommun.

Byggnadsplats och sökande

Fastighetens officiella beteckning: *Norrbocka 1:131*

Fastighetens adress: *% Bertil Manfredsson Norrboda Öregrund*

Sökandens namn och postadress: *Fru Ingegärd Andersson Sörachems vägen 121 Åkersberga*

Fastighetsägarens namn (om annan än sökanden):

Jordbruksfastighet  Annan fastighet

Församling: *Gräsö*

Telefon: *0764/20373*

Byggnadsföretag

Husbyggnadsföretag

En-familjshus  Två-familjshus  Rad- eller kedjehus  Fritidshus  Annat: *Gäststuga. Uppställningar av färdigt hus.*

Hyres- och affärshus  Industribyggnad  Uthus

Omfattning av husbyggnadsföretag

Helt ny byggnad  Till-/Påbyggnad  Ombyggnad/Ändringsarb  Schaktning till husbyggnad

Annat byggnadsföretag

Plank, mur o d  Schaktning, fyllning  VA-installation  Fast cistern o d

(Följande är tillämpligt endast inom vissa områden, t ex stadsplaneområde)

Omfärgning av fasad  Skyllt, lusanordning  Upplag  Rivning av hus

Byggnadsbeskrivning m m

Byggnadsbeskrivningen ifylls endast vid ny-, till- eller ombyggnad. Vid till- eller ombyggnad skall uppgifterna avse hela byggnaden. Se närmare förklaringar på omstående sida.

Byggnadens ändamål	Bostäder, kvm 1)	Lokaler ovan mark		Lokaler under mark, kvm 2)	Antal bost-lägenheter 3)	garage-platser 4)	vån ovan mark 5)	vån under mark 5)	Ursprungl byggn-år 6)
		Totalt, kvm 2)	Därav kontor, kvm 2)						

Byggnadsnämndens ant

Kostnaderna för byggnadsföretaget beräknas

överstiga 10 000 kronor  understiga 10 000 kronor

Statligt bostadslån

söks samtidigt  söks ej  har sökts/beviljats  kommer att sökas

Anteckningar

Sökandens underskrift

Bilagor

Byggnadslovshandlingar

Situationsplan, byggnad o d

Situationsplan, ledningar i mark

Huvudritningar (arkitektoniska utformningen)

Byggritningar (konstruktioner)

Konstruktionshandlingar, VA-installation

Teknisk beskrivning, husbyggnad

Teknisk översiktsbeskrivning, VA-installation

Berörd grannes yttrande

Anmälan om ansvarig arbetsledare

Andra handlingar

Ansökan om statligt lån

Anmälan om anslutning till vatten och avlopp

Ansökan om tillstånd att anordna wc

Förhandsanmälan om livsmedelslokaler

Ansökan om tillstånd betr brandfarlig vara

Byggnadsnämndens anteckningar

*Ingegärd Andersson*

15/4 74 3 226

ÖSTHAMMARS BYGGNADSNÄMND

*Agnes Hjelm*

Beviljat byggnadslov Datum Paragraf

Tillåten byggnadsrätt för hyres- och affärshus enligt stads- eller byggnadsplan

Total våningsyta, kvm Därav i bottenvåning, kvm

Denna beskrivning utgör underlag för byggnadsnämndens och låneorganets tekniska granskning. Den är ej tillräckligt detaljerad som underlag för entreprenadavtal.

Till ansökan om byggnadslov fogas beskrivningen i tre exemplar. Till ansökan om statligt bostadslån fogas beskrivningen likaledes i tre exemplar. Gäller ansökan ombyggnad eller förbättring lämnas därjämte beskrivning i två exemplar av huset före upprustningen. Omfattar ansökan hus med olika utförande skall beskrivningen uppräntas för vart och ett av husen.

### TEKNISK BESKRIVNING

Nybyggnad     Tillbyggnad     Ombyggnad     Förbättring  
 Före     Efter     Före     Efter

*Uppfyllning av färdigt hus.*

Östhammars Byggnadsnämnd  
02 APR 1974  
Dnr 278/70    Lnr 301/4

**Beskrivningen avser**

småhus     annan byggnad     M=monteringsfärdigt     P=platsbyggd

Hustyp (ex. familjehus, kedjehus, radhus, lamellhus, punkthus)  
*Gäststuga*

Antal hus: *1*    Antal lägenheter:    Antal hela våningsplan:

Inkom till förbyn den

Kommun: *Östhammars*    Länsbeteckn: *C*    Fastighetsbeteckning: *Norrböda 1:131*    Hus litt:

Fastighetsadress: *c/o Bertil Olsson Fredsson Norrböda Öregrund*

Sökandens namn, adress och telefon: *Fru Ingegärd Andersson Söråhemsvägen 121 Åkersberga 0764/20323*

**Grund**

Grundlagt på:  Berg     Grus     Sand     Lera     Morän

Grundläggningssätt (pålning, hel platta, utbredda plattor med dimension och betongkvalitet): *Plintar*

Dränering:

Yttervägg, gavelspets (utifrån räknat)     M     P

Lägenhetsskiljande vägg     M     P

Innervägg, trappomslutande     M     P

**Väggar**

Källaryttervägg	Material	Tjocklek
.....	.....	..... cm
Husskiljande källaryvägg	.....	..... cm
Bärande källarinnervägg	.....	..... cm
Icke bärande källarinnervägg	.....	..... cm
Annan	.....	..... cm

Värmeisolering i källaryttervägg

K-värde .....

Vattenisolering i källaryttervägg

Sockelbeklädnad

Innervägg, bärande     M     P

*2"x4" regelstomme, 10 mm byggskiva*

Övriga innerväggar     M     P

*2"x4" regelstomme, 10 mm byggskiva*

**Bjälklag**

Bottenbjälklag     M     P

Över källare     Över kryp-utrymme     Direkt på mark

Mellanbjälklag     M     P

Översta bjälklaget     M     P

**Bärande del**

Yttervägg     Innervägg

**Våningsväggar**

Yttervägg, långsida (utifrån räknat)     M     P

*Stockpanel, 2"x4" regelstomme 10 cm min-ull. 10 mm byggskiva*

K-värde .....

Yttervägg, kortsida (utifrån räknat)     M     P

*lika som långsida*

K-värde .....

Badrumsbjälklag:     M     P

Värmeisolering    K-värde .....

Vattenisolering

Golvbeläggning

Altanbjälklag:     M     P

Värmeisolering    K-värde .....

Vattenisolering

Golvbeläggning

Tillagt byggnadsnämndens beslut  
 den 18/4 74 S 226  
 ÖSTHAMMARS BYGGNADSNÄMND  
*Agnetta Ståmm*

**Trappor**

Invändiga  M  P

Utvändiga  M  P

**Yttertak**

Takstol:  M  P  
 Taklutning, grader Typ, material, dimension  
 23. Fachverks takstolar  
 dim. för taktegel.

Underlagstak  M  P  
 3/4" raspant

Takbeläggning  
 Tegel.

Yttertak över uppvärmt utrymme  
 1" panel, papp, 20 cm kutterspann

**Fönster**  2 glas  3 glas

**Teknisk beskrivning av garage och förråd utanför huskroppen; anordning för inredningsbar vind m m**

**Byggnadsnämndens anteckningar**

Vatten och avlopp anslutet till samhällets ledning  
 Ja  Nej

Byggnadslov  
 erfordras ej  är lämnat  är icke lämnat  Dispens tillstyrkt

Dispensen avser

Fastigheten rättsligt bildad  
 Ja  Nej

För området gäller  
 stadsplan  byggnadsplan  avstyckningsplan  
 utomplansbestämmelser  inga byggn-regl bestämmelser

För bestämmande av grundlägg-sättet erfordras markundersökning  
 Ja  Nej

Byggnadsritningar och teknisk beskrivning granskade för byggnadslov  
 utan erinringar  med erinringar enl bif yttrande

den .....

**Värmeinstallation**

Pannskorsten  M  P

Tegel  Gjutjärn  Stål  Annat  
 Rökkanal, area Värmeisol utförande i övrigt

Panna i huset  Fjärrvärme-  
 verk  Gemensam  Annat  
 värmecentral

Panna, typ

antal effekt eldyta

Koks  Olja  Gas  El

Annat

Oljeeldningsaggregat  
 Högtryck  Lågtryck  Annat

Värme medium  
 Varmvatten  Varmluft

Värmefördelning  
 Själv-  
 cirkulation  Fläkt-  
 cirkulation  Pump-  
 cirkulation

Värmetillförsel  
 Radiatorer  Varmlufts-  
 inblåsning  Varna golv  Annat

Värmemätare, typ Varmvattenmätare, typ

Material i varmvattenledning Material i kallvattenledning

Material i servisledning

**Ventilation**

Utsugning i självdrag  Mekanisk ventilation

Ersättningsluft  
 Vädr-fönster  Springventil  Vent (förvärmad luft)  
 Fönster med beslag  Ventilerade fönster  Annat

**Allmänna upplysningar**

Huvudentreprenör

Ansvarig arbetsledare

Arkitekt

Byggnadskonstruktör

Vvs-konstruktör

Beskrivningen utförd av

**Sökandets underskrift**  
*Thorsberg* den 1/4 1974

*Ingemar Andersson*

Teknisk beskrivning granskad för statligt lån  
 utan erinringar  med erinringar enl bif yttrande

den .....

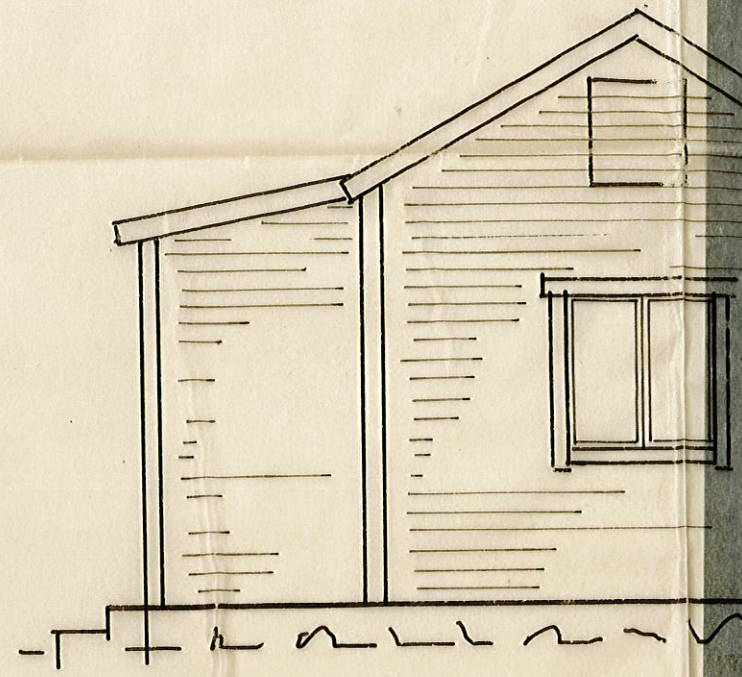
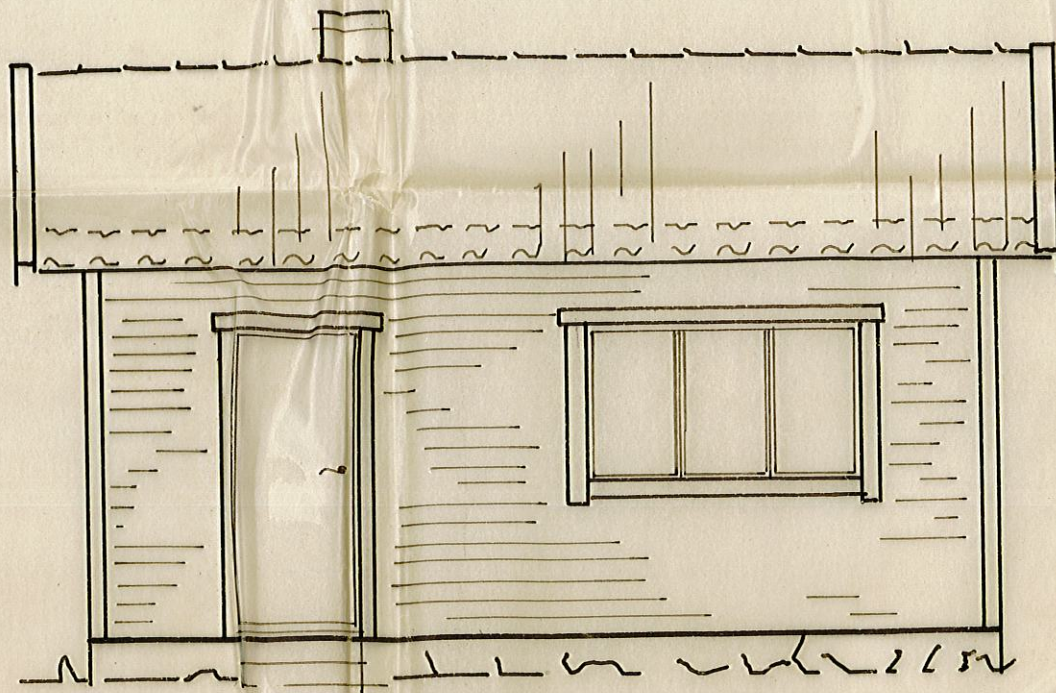
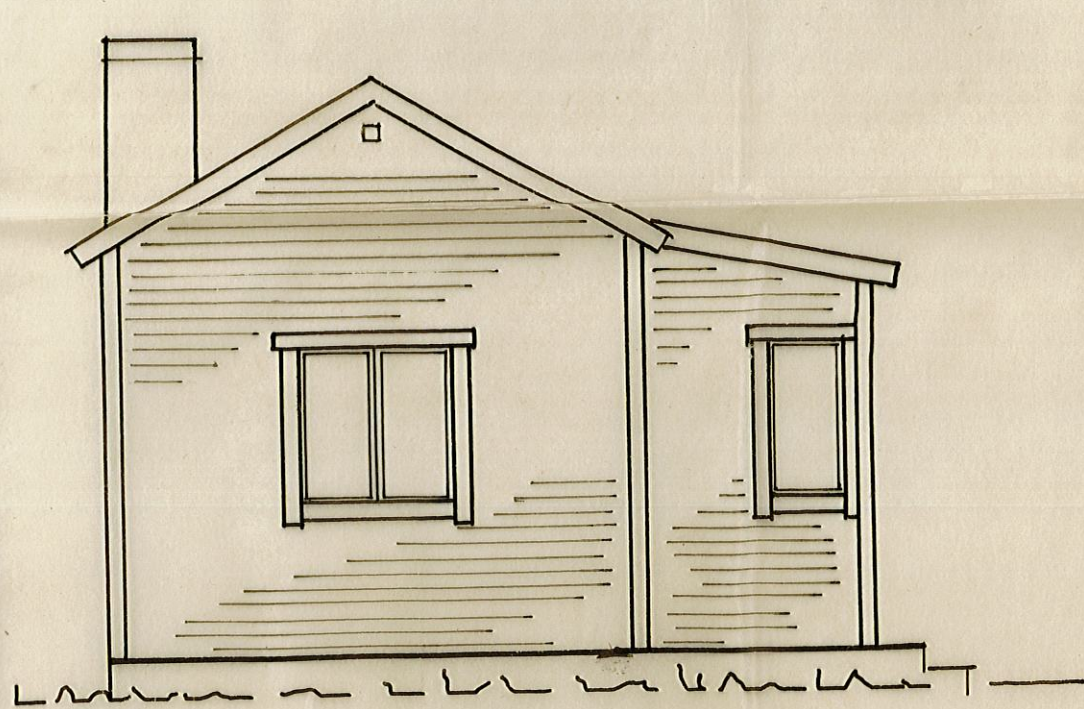

DETALJ SE BILAGA 1

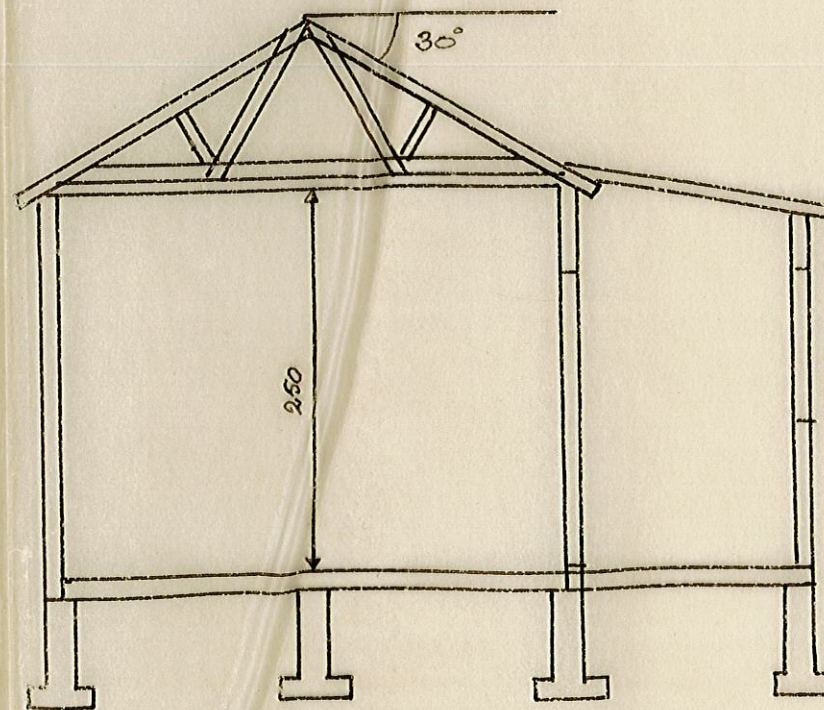
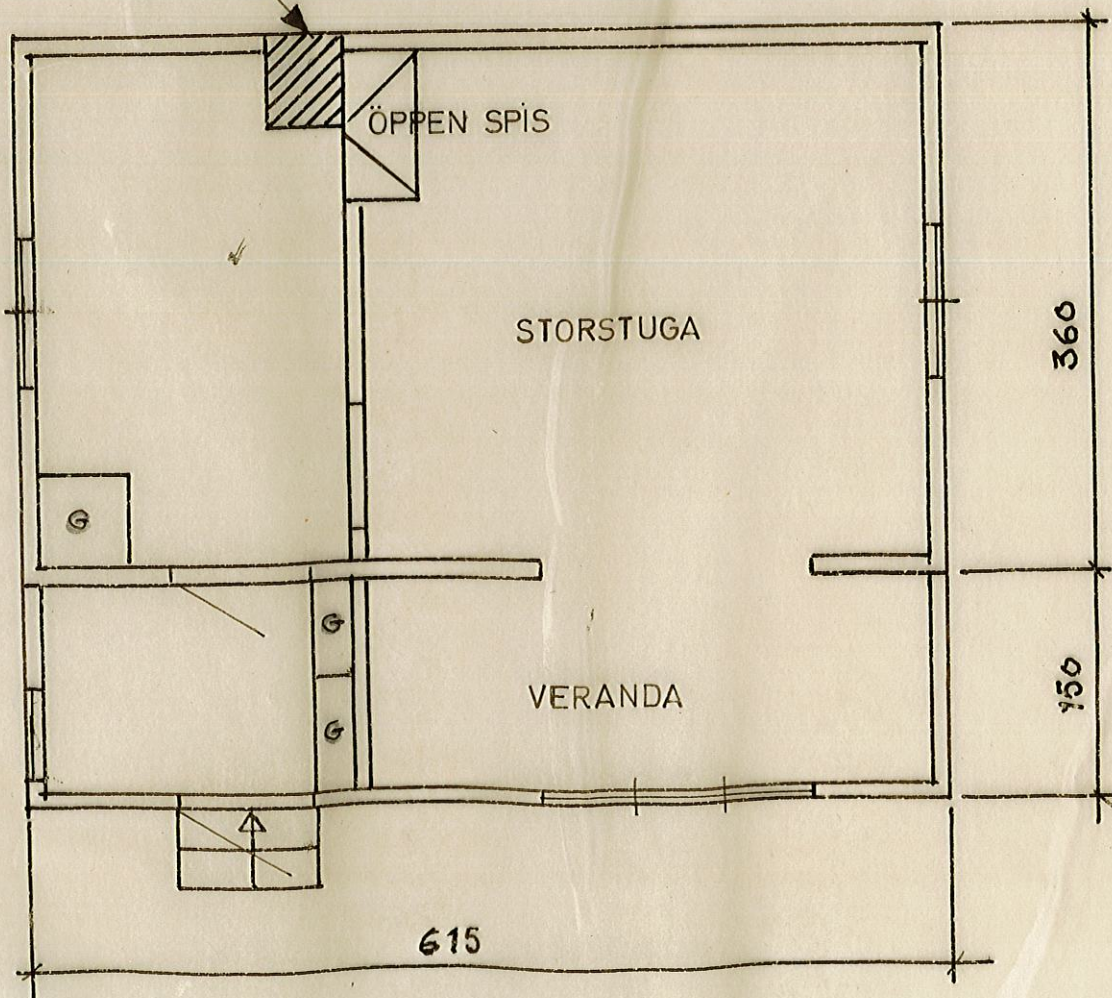

21/6 1971

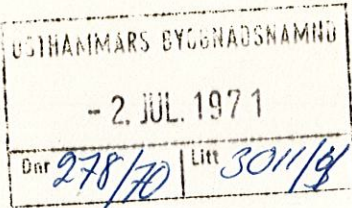

Byggnadsnämnden i Östhammar

Byggnadsplats och sökande

Fastighetsbeteckning (kvarter och tomtnr, stadsögonr eller annan beteckning)

Norr boda 1:131

Fastighetsadress (stadsdel, gatuadress eller motsvarande)

9a Bertil Manfredsson Norr boda Öregrund

Sökandens titel, namn, postadress och telefon

Fru Ingegärd Andersson Skolv. HE 0764/20575 Åkersberga.

Husbyggnad

<input type="checkbox"/> En-/Två-familjshus	<input type="checkbox"/> Fler-familjshus	<input type="checkbox"/> Fritidshus	<input checked="" type="checkbox"/> Uthus	Annat husbyggnadsföretag
Omfattning				
<input checked="" type="checkbox"/> Helt ny byggnad	<input type="checkbox"/> Till-/Påbyggnad	<input type="checkbox"/> Ombyggnad/Ändringsarb	<input type="checkbox"/> Schaktning till husb-företag	

Annat byggnadsföretag

<input type="checkbox"/> Plank, mur o d	<input type="checkbox"/> Schaktning, fyllning	<input type="checkbox"/> Fast cistern o d	<input type="checkbox"/> Upplag
(Följande är tillämpligt endast inom vissa områden, t ex stadsplanoområde)			
<input type="checkbox"/> Omfärgning av fasad	<input type="checkbox"/> Byte av tek-täck-mat	<input type="checkbox"/> Skyll, ljusanordn	<input type="checkbox"/> Rivnings-arbeta

Övrigt

Stalligt bostadslån			
<input type="checkbox"/> söks samtidigt	<input checked="" type="checkbox"/> söks ej	<input type="checkbox"/> har sökts/beviljats	<input type="checkbox"/> kommer att sökas

Anmärkingar

My byggnad av förråd



Ingegärd Andersson  
(Sökandens underskrift)

Bilagor

Byggnadslovshandlingar m m	Byggnadsnämndens anteckn	Andra handlingar	Vidareänd den
<input checked="" type="checkbox"/> Situationsplan		<input type="checkbox"/> Ansökan om stalligt lån	
<input checked="" type="checkbox"/> Huvudritningar (planlösningar, fasader m m)		<input type="checkbox"/> Ansökan om anslutning till vatten och avlopp	
<input type="checkbox"/> Byggritningar (konstruktioner)		<input type="checkbox"/> Ansökan om tillstånd att anordna wc	
<input checked="" type="checkbox"/> Teknisk beskrivning		<input type="checkbox"/> Förhandsanmälan om livsmedelslokaler	
<input checked="" type="checkbox"/> Anmälan om ansvarig arbetsledare		<input type="checkbox"/> Anmälan om brandfarlig vara	
<input type="checkbox"/> Ansökan om tillstånd betr brandfarlig vara		<input type="checkbox"/> Säkerhet för gatukostnadsersättning	

Byggnadsnämndens anteckningar

Denna beskrivning utgör underlag för byggnadsnämndens och läneorganets tekniska granskning. Den är ej tillräckligt detaljerad som underlag för entreprenadavtal.

Till ansökan om byggnadslov fogas beskrivning i tre exemplar.

Till ansökan om statligt bostadslån fogas beskrivningen likaledes i tre exemplar. Gäller ansökan ombyggnad eller förbättring lämnas därjämte beskrivning i två exemplar av huset före upprustningen. Omfattar ansökan hus med olika utförande skall beskrivningen upprättas för vart och ett av husen.

## TEKNISK BESKRIVNING

Nybyggnad  Tillbyggnad  Ombyggnad  Förbättring  
 Före  Efter  Före  Efter

<b>Beskrivningen avser</b> <input type="checkbox"/> småhus <input checked="" type="checkbox"/> annan byggnad <input type="checkbox"/> M=monteringsfärdigt <input checked="" type="checkbox"/> P=platsbyggt		Inkom till fo/by den _____																			
Husstyp (ex enfamiljshus, kedjehus, radhus, lamellhus, punkthus) <i>Förädd</i>		<div style="border: 1px solid black; padding: 5px;">           ÖSTHAMMARS BYGGNADSNÄMND            - 2. JUL 1971            Dnr 578/70 Lnr 301/74         </div>																			
Antal hus <i>1</i>	Antal lägenheter _____			Antal hela våningsplan _____																	
Kommun <i>Östhammars</i>	Länsbeteckn <i>C</i>	Fastighetsbeteckning <i>Norrböda 1:151</i>	Hus lnr _____																		
Fastighetsadress <i>90 Bertil Manfredsson Norrböda Öregrund</i>																					
Sökandens namn, adress och telefon <i>Fru Ingegärd Andersson Skolv. 11E 0764/30575</i>																					
<b>Grund</b> Grundlagt på _____ Grundlägg-djup _____ <input type="checkbox"/> Berg <input type="checkbox"/> Grus <input type="checkbox"/> Sand <input type="checkbox"/> Lera <input checked="" type="checkbox"/> Morän		Yttervägg, gavelspets (utifrån räknat) <input type="checkbox"/> M <input type="checkbox"/> P																			
Grundläggningssätt (pålning, hel platta, utbredda plattor med dimension och betongkvalitet) <i>Plintar</i>		Lägenhetsskiljande vägg <input type="checkbox"/> M <input type="checkbox"/> P																			
<b>Dränering</b> _____		Innervägg, trappomslutande <input type="checkbox"/> M <input type="checkbox"/> P																			
<b>Väggar</b> <table border="1"> <thead> <tr> <th>Källarväggar</th> <th>Material</th> <th>Tjocklek</th> </tr> </thead> <tbody> <tr> <td>Källaryttervägg</td> <td>_____</td> <td>_____ cm</td> </tr> <tr> <td>Husskiljande källarvägg</td> <td>_____</td> <td>_____ cm</td> </tr> <tr> <td>Bärande källarinnervägg</td> <td>_____</td> <td>_____ cm</td> </tr> <tr> <td>Icke bärande källarinnervägg</td> <td>_____</td> <td>_____ cm</td> </tr> <tr> <td>Annan <i>2x4" lockpanel 125cm</i></td> <td>_____</td> <td>_____ cm</td> </tr> </tbody> </table>		Källarväggar	Material	Tjocklek	Källaryttervägg	_____	_____ cm	Husskiljande källarvägg	_____	_____ cm	Bärande källarinnervägg	_____	_____ cm	Icke bärande källarinnervägg	_____	_____ cm	Annan <i>2x4" lockpanel 125cm</i>	_____	_____ cm	Innervägg, bärande <input type="checkbox"/> M <input type="checkbox"/> P	
Källarväggar	Material	Tjocklek																			
Källaryttervägg	_____	_____ cm																			
Husskiljande källarvägg	_____	_____ cm																			
Bärande källarinnervägg	_____	_____ cm																			
Icke bärande källarinnervägg	_____	_____ cm																			
Annan <i>2x4" lockpanel 125cm</i>	_____	_____ cm																			
Värmeisolering i källaryttervägg _____ K-värde _____		Övriga innerväggar <input type="checkbox"/> M <input type="checkbox"/> P <i>1x4" väspont</i>																			
Vattenisolering i källaryttervägg _____		<b>Bjälklag</b> Bottenbjälklag <input type="checkbox"/> M <input type="checkbox"/> P <input type="checkbox"/> Över källare <input type="checkbox"/> Över kryp-utrymme <input type="checkbox"/> Direkt på mark																			
Sockelbeklädnad _____		Mellanbjälklag <input type="checkbox"/> M <input type="checkbox"/> P																			
<b>Bärande del</b> <input checked="" type="checkbox"/> Yttervägg <input type="checkbox"/> Innervägg		Översta bjälklaget <input type="checkbox"/> M <input type="checkbox"/> P																			
<b>Våningsväggar</b> Yttervägg, långsida (utifrån räknat) <input type="checkbox"/> M <input type="checkbox"/> P <i>2x4" x 1x4" lockpanel</i>		<div style="border: 1px solid black; padding: 5px; margin-bottom: 5px;">           Tillhör Byggnadsnämndens beslut den <i>27/2 505</i> </div> <div style="border: 1px solid black; padding: 5px;">             ÖSTHAMMARS BYGGNADSNÄMND  <i>[Signature]</i> </div> Badrumsbjälklag <input type="checkbox"/> M <input type="checkbox"/> P Värmeisolering _____ K-värde _____ Vattenisolering _____																			
Yttervägg, kortsida (utifrån räknat) <input type="checkbox"/> M <input type="checkbox"/> P <i>2x4" x 1x4" lockpanel</i>		Golvbeläggning _____																			
Yttervägg, kortsida (utifrån räknat) <input type="checkbox"/> M <input type="checkbox"/> P <i>2x4" x 1x4" lockpanel</i>		Altanbjälklag <input type="checkbox"/> M <input type="checkbox"/> P Värmeisolering _____ K-värde _____ Vattenisolering _____ Golvbeläggning _____																			

**Trappor**

Invändiga  M  P

Utvändiga  M  P

**Yttertak**

Takstol:  M  P  
 Taklutning, grader **8°** Typ, material, dimension  
*2"x4" + korrigerad Eternit*

Underlagstak  M  P

Takbeläggning  
*korrigerad Eternit*  
 Yttertak över uppvärmt utrymme  
 K-värde .....

**Fönster**

2 glas  3 glas

**Teknisk beskrivning av garage och förråd utanför huskroppen; anordning för inredningsbar vind m m**

*Förråd:*  
 2"x4" Stolpverk.  
 2"x4" Regelstomme  
 1"x4" Lockpanel  
 2"x4" Takstolar  
 1 1/2"x3" Ströläkt

**Byggnadsnämndens anteckningar**

Vatten och avlopp anslutet till samhällets ledning  
 Ja  Nej

Byggnadslov  
 erfordras ej  är lämnat  är icke lämnat  Dispens tillstyrkt

Dispensen avser

Fastigheten rättsligt bildad  
 Ja  Nej

År.....

För området gäller  
 stadsplan  byggnadsplan  avstyckningsplan  
 utomplansbestämmelser  inga byggn-regl bestämmelser

För bestämmande av grundlägg-sättet erfordras markundersökning  
 Ja  Nej

Byggnadsritningar och teknisk beskrivning granskade för byggnadslov  
 utan erinringar  med erinringar enl bif yttrande  
 ..... den .....

**Värmeinstallation**

Pannskorsten  M  P

Tegel  Gjutjärn  Stål  Annat  
 Rökkanal, area Värmeisol utförande i övrigt

Panna i huset  Fjärrvärme- verk  Gemensam värmecentral  Annat

Panna, typ  
 antal effekt eldyta

Koks  Olja  Gas  El

Annat

Oljeeldningsaggregat  
 Högtryck  Lågtryck  Annat

Värmemedium  
 Varmvatten  Varmluft

Värmefördelning  
 Själv- cirkulation  Fläkt- cirkulation  Pump- cirkulation

Värmetillförsel  
 Radiatorer  Varmluft- inblåsning  Varmt golv  Annat

Värmemätare, typ Varmvattenmätare, typ

Material i varmvattenledning Material i kallvattenledning

Material i servisledning

Ventilation  
 Utsugning i självdrag  Mekanisk ventilation

Ersättningsluft  
 Vådr-fönster  Springventil  Vent (förvärmad luft)  
 Fönster med beslag  Ventilerade fönster  Annat

**Allmänna upplysningar**

Huvudentreprenör

Ansvarig arbetsledare

Arkitekt

Byggnadskonstruktör

Vvs-konstruktör

Beskrivningen utförd av

**Sökandens underskrift**

*Stensberg* den *23/6 - 71*

*Ingemar Andersson*

Teknisk beskrivning granskad för statligt lån  
 utan erinringar  med erinringar enl bif yttrande  
 ..... den .....

USJÄRNUMMARS BYGGNADSKOMMUN  
- 2 JUL 1971  
Dnr 78/70 Lrk 30/1/4

Fasad mot Söder

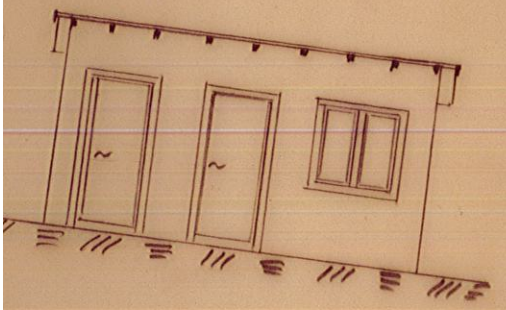

Fasad mot Norr

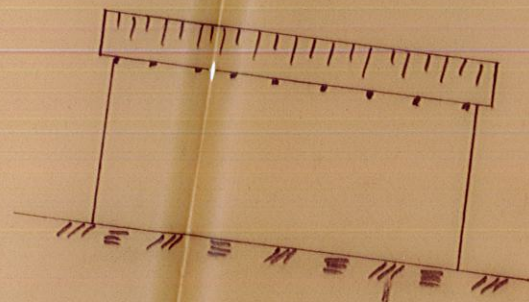

Fasad mot Väster

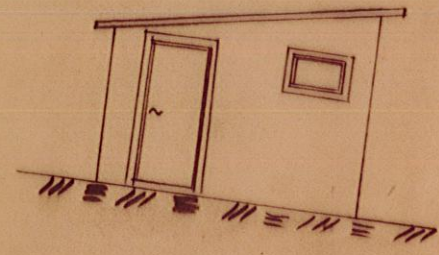

Fasad mot Öster

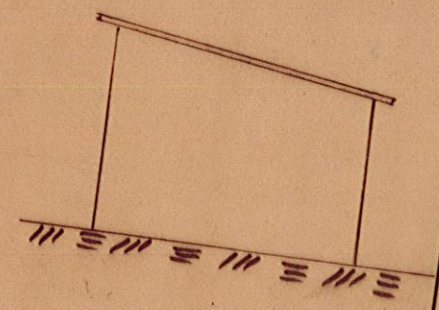

6 juli 1970

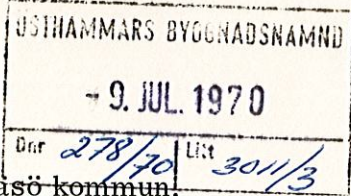

Byggnadsnämnden i Gräsö kommun

**Byggnadsplats och sökande**

Fastighetsbeteckning (kvarter och tomtnr, stadsägonr eller annan beteckning)  
**Norrboda 1:9**

Fastighetsadress (stadsdel, gatuadress eller motsvarande)  
**Norrboda, Öregrund.**

Sökandens titel, namn, post- och telefonadress  
**Ingegerd Andersson, Skolvägen 11 E, 184 00 Åkersberga. tel 0764/20373**

**Husbyggnad**

<input type="checkbox"/> En-/Två-familjshus	<input type="checkbox"/> Fler-familjshus	<input checked="" type="checkbox"/> Fritidshus	<input type="checkbox"/> Uthus	Annat husbyggnadsföretag
<input checked="" type="checkbox"/> Omfattning Helt ny byggnad	<input type="checkbox"/> Till-/Påbyggnad	<input type="checkbox"/> Ombyggnad/Ändringsarb	<input type="checkbox"/> Schaktning till husb-företag	

**Annat byggnadsföretag**

<input type="checkbox"/> Plank, mur o d	<input type="checkbox"/> Schaktning, fyllning	<input type="checkbox"/> Fast cistern o d	<input type="checkbox"/> Upplag
(Följande är tillämpligt endast inom vissa områden, t ex stadsplaneområde)			
<input type="checkbox"/> Omfärgning av fasad	<input type="checkbox"/> Byte av tak-täckn-mat	<input type="checkbox"/> Skylt, ljusanordn	<input type="checkbox"/> Rivnings-arbete

**Ovrigt**

Statligt bostadslån

<input type="checkbox"/> söks samtidigt	<input type="checkbox"/> söks ej	<input type="checkbox"/> har sökts/beviljats	<input type="checkbox"/> kommer att sökas
---	----------------------------------	--	---

Anmärkningar

Ingegerd Andersson/gm Jan Sandberg AB/

*Anders Barreus*  
 Anders Barreus

(Sökandens underskrift)

**Bilagor**

Byggnadslovshandlingar	Byggnadsnämndens anteckn	Andra handlingar	Vidaresänd den
<input checked="" type="checkbox"/> Situationsplan		<input type="checkbox"/> Ansökan om statligt lån	
<input checked="" type="checkbox"/> Huvudritningar (arkitektoniska utformningen)		<input type="checkbox"/> Ansökan om anslutning till vatten och avlopp	
<input type="checkbox"/> Konstruktionsritningar		<input type="checkbox"/> Ansökan om tillstånd att anordna wc	
<input type="checkbox"/> Värme-, ventilations- och sanitetsritningar		<input type="checkbox"/> Förhandsanmälan om livsmedelslokaler	
<input checked="" type="checkbox"/> Teknisk beskrivning		<input type="checkbox"/> Säkerhet för gatukostnadsersättning	
<input type="checkbox"/> Anmälan om utsedd arbetsledare			
<input type="checkbox"/> Ansökan om tillstånd betr brandfarlig vara			

**Byggnadsnämndens anteckningar**

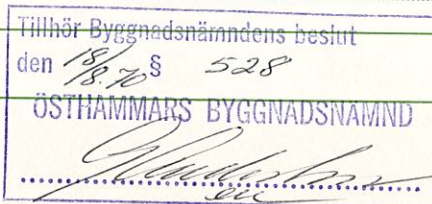

Denna beskrivning utgör underlag för byggnadsnämndens och låneorganets tekniska granskning. Den är ej tillräckligt detaljerad som underlag för entreprenadavtal.

Till ansökan om byggnadslov fogas beskrivningen i tre exemplar.

Till ansökan om statligt bostadslån fogas beskrivningen likaledes i tre exemplar. Gäller ansökan ombyggnad eller förbättring lämnas därjämte beskrivning i två exemplar av huset före upprustningen. Omfattar ansökan hus med olika utförande skall beskrivningen upprättas för vart och ett av husen.

## TEKNISK BESKRIVNING

Nybyggnad    Tillbyggnad    Ombyggnad    Förbättring  
 Före    Efter    Före    Efter

<b>Beskrivningen avser</b> <input checked="" type="checkbox"/> småhus <input type="checkbox"/> annan byggnad <input checked="" type="checkbox"/> M=monteringsfärdigt <input type="checkbox"/> P=platsbyggd Hustyp (ex enfamiljshus, kedjehus, radhus, lamellhus, punkthus) <b>Fritidshus.</b>		Inkom till fo/byn den <div style="border: 1px solid black; padding: 5px; width: fit-content; margin: 10px auto;">           ÖSTHAMMARS BYGGNADSNÄMND            - 9. JUL. 1970            Ser 278/70   Litt 3011/3            Hus. litt         </div>	
Antal hus <b>1</b> Antal lägenheter <b>1</b> Antal hela våningsplan <b>1</b>		Kommun <b>Gräsö</b> Länsbeteckn <b>Norrbo</b> Fastighetsbeteckning <b>1:9</b>	
Fastighetsadress <b>Norrbo, Öregrund.</b> Sökandens namn, adress och telefon <b>Ingegerd Andersson., Skolvägen 11 E, 184 00 Åkersberga. tel 0764/ 20373</b>			
<b>Grund</b> Grundlagt på <b>Grundlägg-djup</b> <input type="checkbox"/> Berg <input type="checkbox"/> Grus <input type="checkbox"/> Sand <input type="checkbox"/> Lera <input type="checkbox"/> Morän		Yttervägg, gavelspets (utifrån räknat) <input checked="" type="checkbox"/> M <input type="checkbox"/> P <b>Lika som långsida.</b>	
<b>Grundläggningssätt</b> (pålning, hel platta, utbredda plattor med dimension och betongkvalitet) <b>8" x 8" eternitplintar fyllda med btg K 250.</b>		Lägenhetsskiljande vägg <input type="checkbox"/> M <input type="checkbox"/> P	
<b>Dränering</b>		Innervägg, trappomslutande <input type="checkbox"/> M <input type="checkbox"/> P	
<b>Väggar</b> <b>Källarväggar</b> Material   Tjocklek		Innervägg, bärande <input checked="" type="checkbox"/> M <input type="checkbox"/> P <b>2,5" x 6" knuttimrad furuplank, 10 mm byggskiva.</b>	
Källaryttervägg ..... cm Husskiljande källarvägg ..... cm Bärande källarinnervägg ..... cm Icke bärande källarinnervägg ..... cm Annan ..... cm		Övriga innerväggar <input checked="" type="checkbox"/> M <input type="checkbox"/> P <b>1,5" x 3" regelstomme, 10 mm byggskiva.</b>	
Värmeisolering i källaryttervägg K-värde .....		<b>Bjälklag</b> 3" x 6" bärlina, 12 mm blindb. skiva, Bottenbjälklag trossbottenpapp, <input checked="" type="checkbox"/> M <input type="checkbox"/> P <input type="checkbox"/> Över källare <input checked="" type="checkbox"/> Över kryp-utrymme <input type="checkbox"/> Direkt på mark <b>10 cm min-ull, 2" x 6" golvbjälkar, 1" golvträ.</b>	
Vattenisolering i källaryttervägg K-värde .....		Mellanbjälklag <input type="checkbox"/> M <input type="checkbox"/> P	
Sockelbeklädnad		Översta bjälklaget <input type="checkbox"/> M <input type="checkbox"/> P	
<b>Bärande del</b> <input checked="" type="checkbox"/> Yttervägg <input checked="" type="checkbox"/> Innervägg		Badrumsbjälklag: <input type="checkbox"/> M <input type="checkbox"/> P Värmeisolering   K-värde .....	
<b>Våningsväggar</b> Yttervägg, långsida (utifrån räknat) <input checked="" type="checkbox"/> M <input type="checkbox"/> P <b>2,5" x 6" knuttimrad furuplank, förhydningspapp, 1,5" x 2,5" regler, 5 cm min-ullskiva, plastfolie, 10 mm byggskiva.</b> K-värde .....		Vattenisolering <input type="checkbox"/> M <input type="checkbox"/> P Golvbeläggning	
Yttervägg, kortsida (utifrån räknat) <input checked="" type="checkbox"/> M <input type="checkbox"/> P <b>Lika som långsida.</b> K-värde .....		Altanbjälklag: <input type="checkbox"/> M <input type="checkbox"/> P Värmeisolering   K-värde ..... Vattenisolering Golvbeläggning	





FASAD MOT NORR



FASAD MOT SÖDER

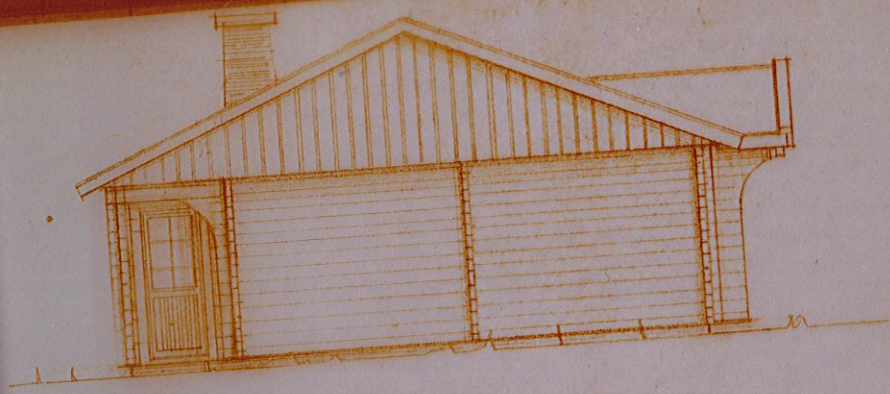

FASAD MOT ÖSTER

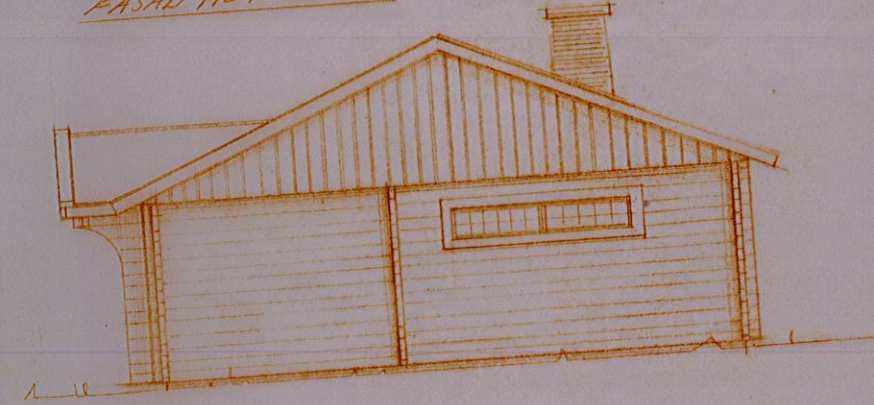

FASAD MOT VÄSTER

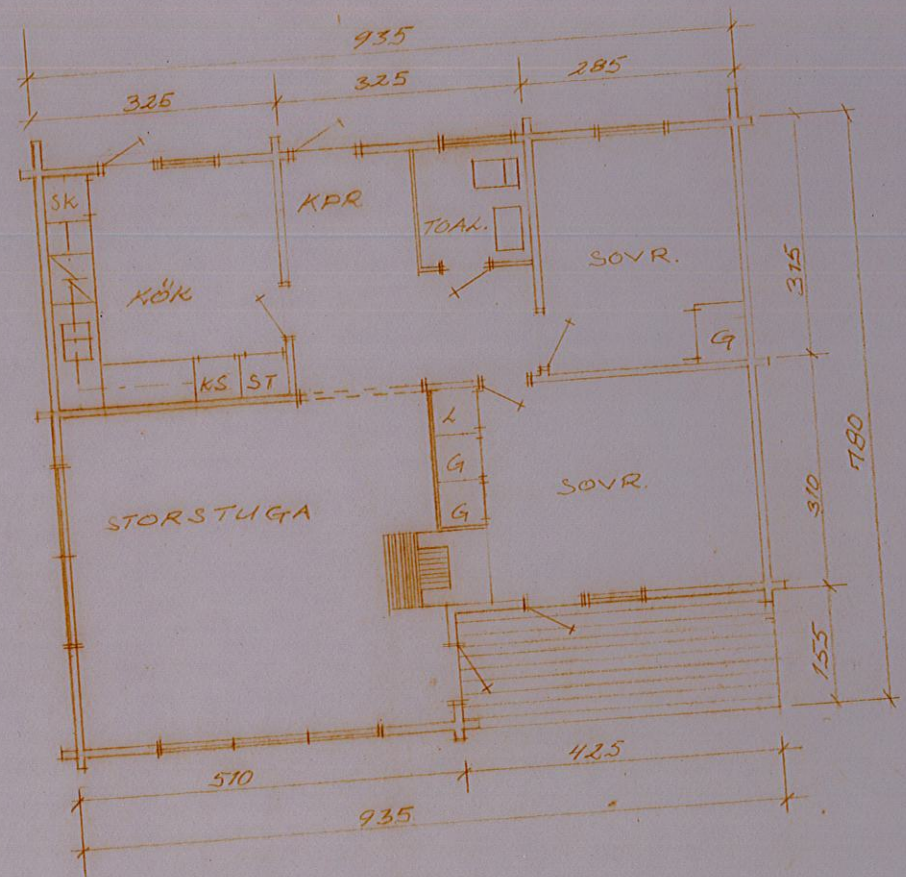

BOTTENPLAN 67 KVM, 1:100.



GRUNDPLAN (SKUGGADE PLINTAR 15CM LÄGRE)

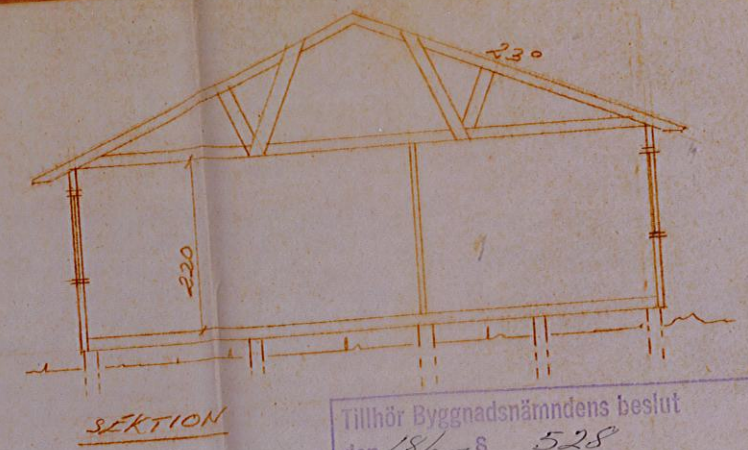

SEKTION



SITUATIONSPLAN 1:10000

Tillhör Byggnadsnämndens beslut  
den 18/12 528  
ÖSTHAMMARS BYGGNADSNÄMND

Reproduktion utförd på "POLYESTER"  
Metod och material godkänt av  
Byggnadsnämningen i enlighet med BABS  
regler till bostadshus med högst  
eller till annan mindre byggnad

AB LUSKOPPI  
BYR EJ ONDÖDIGT

**JAN SANDBERG** AB  
BYGGPL NORRBO  
BYGGH JNGEG  
Plustyp: FRITID  
Stockholm den 6  
Ritad av: *[Signature]*  
Ritning nr:  
Denne ritning er  
sint anvendes for  
Overligning