

Ifylles i tre ex och bifogas ansökan om lån eller ansökan om byggnadslov (blankett Kab nr 172).

Vid till-, på- eller ombyggnad eller annat arbete betr befintlig byggnad, beskrives dennas nuvarande skick samt anges vilka åtgärder som avses samt hur arbetet skall utföras.

Betr grund, väggar, bjälklag och tak skall fullständiga uppgifter lämnas om konstruktionssätt, material, fabrikat, ytbehandling, dimensioner, volymvikt, betongkvalitet, värme-, ljud- och vattenisolering. Ifråga om betonghålblock anges antal hålradar.

TEKNISK BESKRIVNING

Nybyggnad Till-, på- eller ombyggnad Annat arbete

Inkom den

VETTE BYGGNADSNÄMND

Kommun	Länsbeteckn	Fastighetsbeteckning
Vette	0	
Sökandens namn		
John E. Alexandersson		
Sökandens adress och telefon		
Döbelsgatan 10 Borås 19515.Borås		
Grund	Bjälklag	
Undergrundens beskaffenhet och mäktighet	Källarbjälklag	
Mjåla och sand i skikt.	Träbjälklag med isolering av mineralull	
Grundläggningssätt		
Utbredda Plattor		
Yttre grundmurar		
20 cm betonghålstén		
Värmisoleringslag	Mellanbjälklag	
Vattenisolering	Fönster och skåpsnickeringer	
Cementslammas och asfaltstrykes		
Sockel		
Cementputsas	Vindbjälklag	
Dränering	Träbjälklag isoleras med mineralull	
2 st 3" tegelrör		
Inre grundmurar	Bjälklag under badrum	
20 cm betongsten		
Väggar	Altanbjälklag	
Yttreväggar i allmänhet och under fönster	Balkonger	
Liggtimmer med utvändigt brädforning. Invändigt träfiberplatta	Trappor	
Innerväggar: bärande	Tak	
Timmer	Yttertak, snedtak och hanbjälklag	
Sadel	Sadeltak med täckning av teget	
lägenhetsavskiljande		
trappomslutande		
mot ouppvärm utrymme		
övriga		
Brandmurar		

Rumsbeskrivning Angiv material och målningsbehandling. Använd helst litterering enligt Bygg-AMA 1950.

Trapphus:
golv

väggar

tak

snickerier

Rum:
golv
Trägolv med linolium

väggar
Träfiberplatta Vv333 alt, Vj703

tak
Träfiberplatta Vv322

snickerier
Trä Vv333

Kök:
golv
Trägolv med linolium

väggar
Träfiberplatta Vv333

tak
Träfiberplatta Vv322

snickerier
Fönster och skåpssnickerier Vv333

Yttre målningsarbeten
snickerier
Fönster Vv302

plåt- och smidearbete
Brädförning Vv302

Ovriga upplysningar
Galv-plåt Vv401

Ovriga upplysningar

Byggnadsnämndens yttrande

Byggnadslov lämnat icke lämnat erfordras erfordras ej

Unders för best av grundl-sättet

För området gäller stadsplan byggnadsplan avstyckn-plan utomplansbest

inga byggn-regl bestämmelser byggnadsförbud

Fastigheten är rättsligt bildad Ja Nej

Byggn-riitn o byggn-beskrivn kan godkännas för byggnadslov utan erinran med erinran enl bif yttrande

Byggnadsnämndens underskrift

..... den

Värmeinstallation m m

Värmesystem

Varmvatten Varmluft

Radiatorer Slingor i golv Varmluft-inblåsning Varmt golv

Själv-cirkulation Pump-cirkulation Enrørs-system Tvårørs-system

Pannutrustning

Varmvattenpanna Varmluftpanna

Panntyp

Storlek, m ²	Kcal/tim

Bränsle Olja Koks/Ved Gas El

Oljeeldningsaggregat Högtryck Lågtryck Förgasningsbrännare

Material i rörledning

Material i skorsten

Ventilation Självdrag Mekanisk ventilation

Evakueringspipors dimensioner

Kök	Rum
12,5X25	12,5X12,5

Badrum

Wc	Tvättstuga	Torkrum

Ovriga upplysningar

Ansvarig arbetsledare

Arkitekt

Byggnadskonstruktör

Värme- och ventilationskonstruktör

Sökandens underskrift

Borås den **5 juni 1962**

John Axelsson

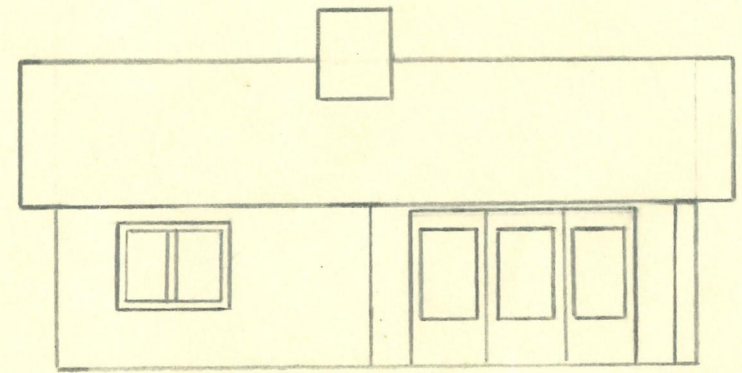
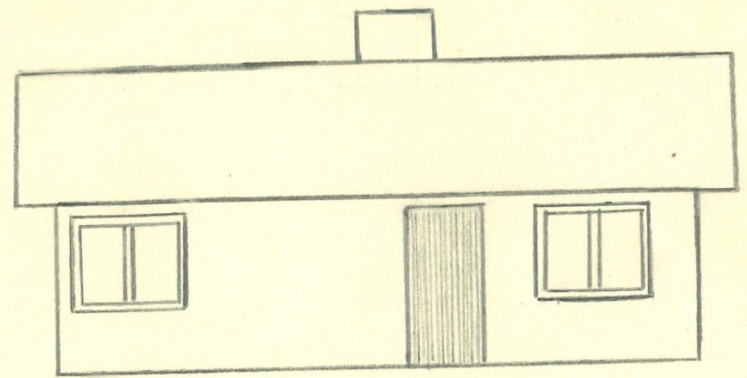
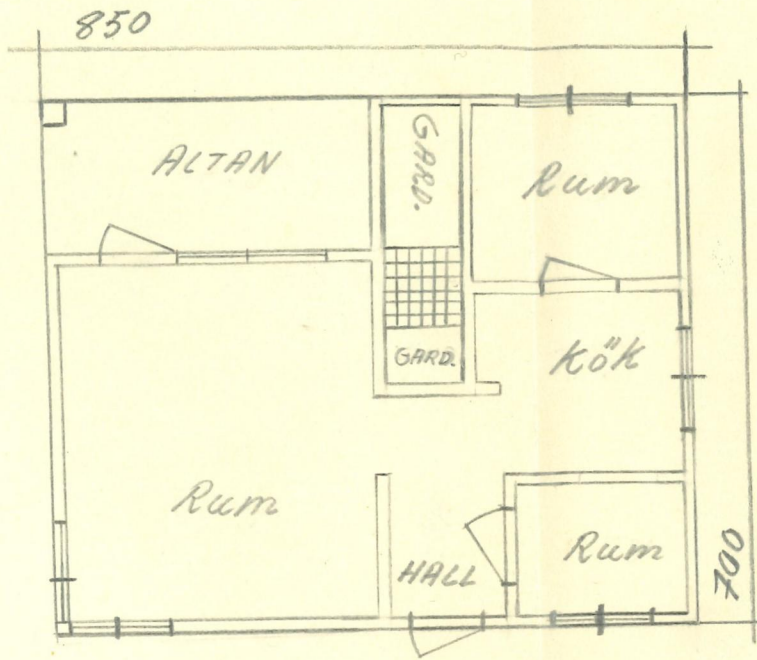
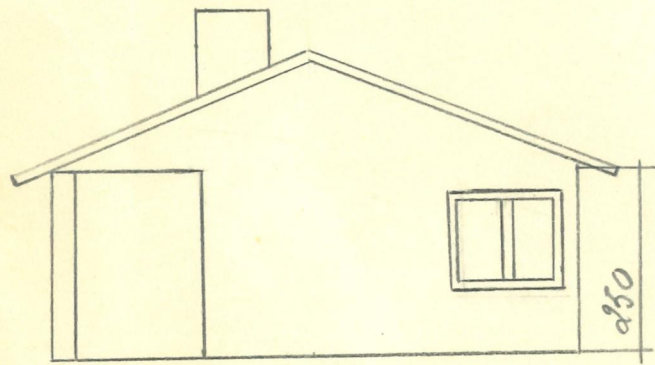
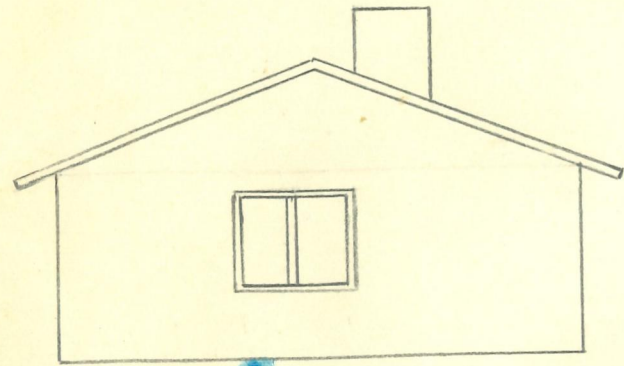

den 16/9/64

Holkedalen 130

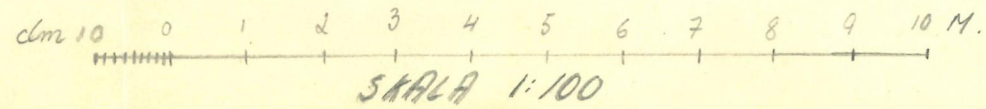

J. Alexandersson