

Karta  
till avstyckning från fastigheten  
GRYTA 2<sup>8</sup>  
i Roslagsbro jordregistersocken av  
Lyhundra kommun.

Upprättad år 1960 av:  
*Pert Hjelu*  
Distriktslantmätare.

BESKRIVNING

Rnr	Beteckning å kartan, fastighet, ägare ägoslag m.m.	areal hektar
	Från Gryta 2 <sup>8</sup> avstyckas följande fyra lotter	
237	IBaC: <u>Runar Svens</u> 1 skogsmark	0,2709
238	IBaD: <u>Maria Norling</u> 2 skogsmark	0,2194
239	IBaE: <u>Svea Eriksson</u> 3 skogsmark	0,3359
240	IBaF: <u>Johan Emanuel Hedlund</u> 4 skogsmark	0,3096
	Summa	1,1358

§ 56.3. År 1960 den 25. augusti blev den i enlighet med denna karta verkställda avstyckningsförrättning fastställd av överlantmätaren i Stockholms län; betygar

utan avg. På ämbetets vägnar:  
*Wimmo Johansson*

Servitut: Med de avstyckade områdena följer servitut avseende dels rätt att för utfart begagna samfällda byvägen v dels rätt till båtplats vid Norsviken och gångväg dit på stamfastigheten och på samfällid väg.

Stamfastigheten

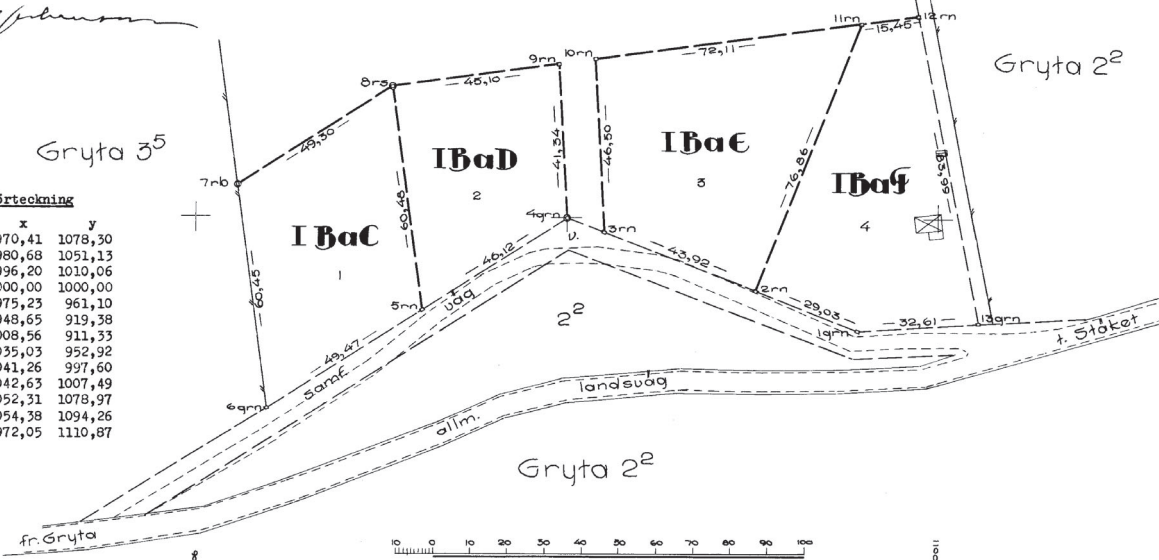

Koordinatförteckning

Pkt.nr	mark	x	y
1	grn	970,41	1078,30
2	rn	980,68	1051,13
3	rn	996,20	1010,06
4	grn	1000,00	1000,00
5	rn	975,23	961,10
6	grn	948,65	919,38
7	rb	1008,56	911,33
8	re	1035,03	952,92
9	rn	1041,26	997,60
10	rn	1042,63	1007,49
11	rn	1052,31	1078,97
12	rn	1054,38	1094,26
13	grn	972,05	1110,87