

**BYA**  
A: 137,6 m<sup>2</sup>

**BOA**  
A: 120,6 m<sup>2</sup>

Entréplan

- FÖRKLARINGAR:**  
Utvändiga mått avser utsida fasad (millimeter)
- FM Fasadmätarskåp
  - ELC Elcentral
  - VP Värmepump
  - TA Tilluftsaggregat
  - GVF Golvvärmefördelare
  - VS Vattenskåp
  - VM Vattenmätare
  - VUK Vattenutkastare
  - VL Vindslucka
  - K Kyl
  - F Frys
  - DM Diskmaskin
  - TM Tvättmaskin
  - TT Torktumlare
  - G Garderob
  - Kamin (Tillval)

**FÖNSTER OCH DÖRRINSÄTTNING**  
Alla öppningar på entréplan sitter på ÖK 2,2 m. Undantag betecknas med mått för underkant fönster, UK. Ytterdörr ÖK 2,1 m. Se även fasad- och sektionssritning.

Öppningar för fönster och dörrar är angivna i plan som tex 0,9x2,1 vilket betyder öppningsmått 910x2110 (BxH) ÖFB

- Fönster - Dörrar:**
- O Öppningsbart
  - F Fast
  - FPD Fönsterpardörr
  - YD Ytterdörr
  - ID Innerdörr
- BYA** Byggnadsarea  
**BOA** Boarea

Produktion får endast ske från ritning stämplad "Bygghandling"

BET	ANDRINGAR AVSER	DATUM	SIGN
-----	-----------------	-------	------

## BYGGLOVSHANDLING

Kungsbacka kommun  
Fastighetsbeteckning  
Nybyggnad villa

RITAD AV	DATUM	ARKITEKT
Anders K.	2023-11-17	Radars

**etikhus**  
Birger Svensson väg 14  
432 40 Varberg  
Tel: 0340-67 70 70  
E-post: info@etikhus.se

## Entréplan

ARBETSNUMMER	SKALA I A3-FORMAT	RITNINGNUMMER
16000 - SK4-1	1:100	BLH.1.1

Takplan

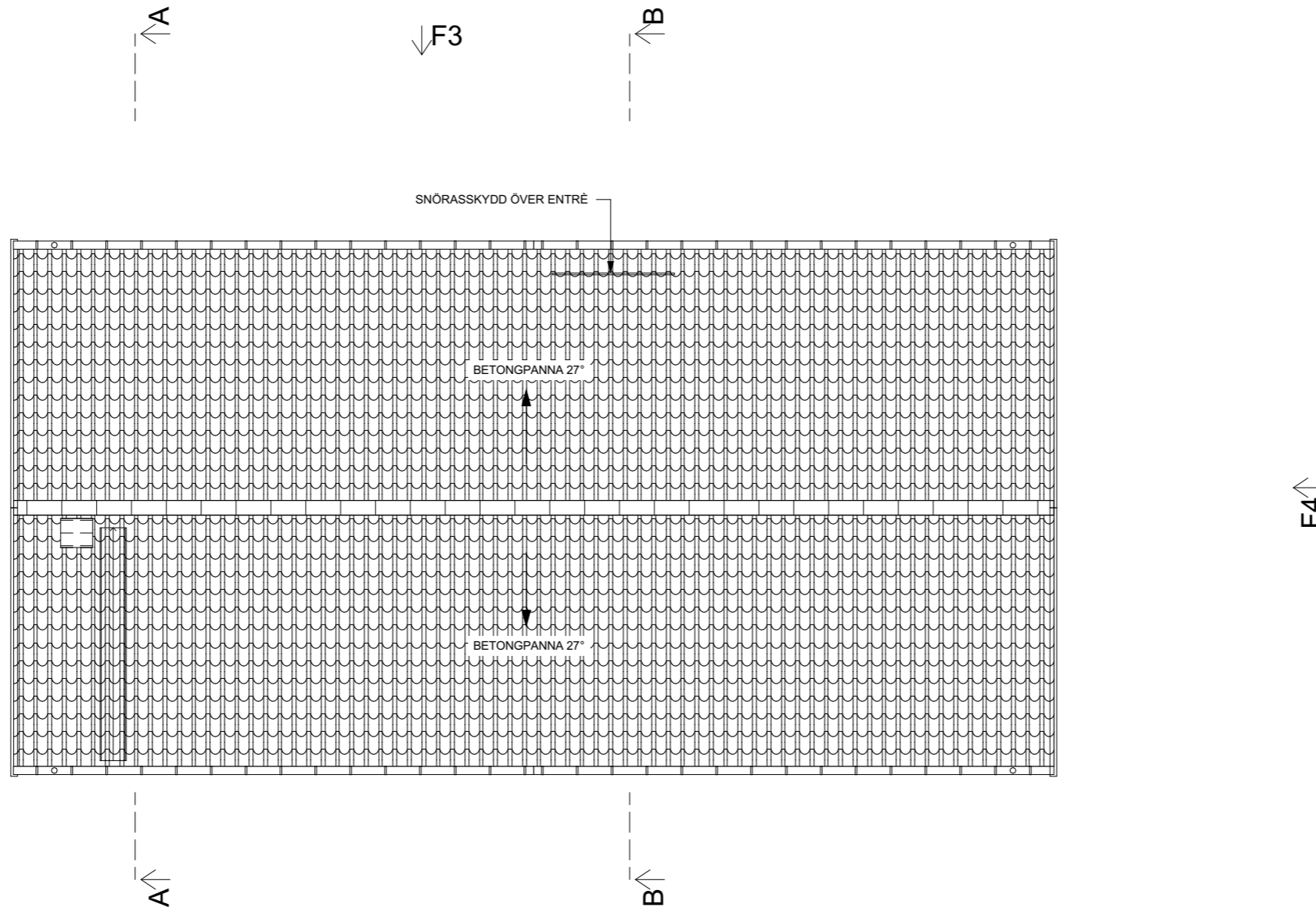

FÖRKLARINGAR:  
Utvändiga mått avser utsida fasad (millimeter)

- FM Fasadmätarskåp
- ELC Elcentral
- VP Värmepump
- TA Tilluftsaggregat
- GVF Golvvärmefördelare
- VS Vattenskåp
- VM Vattenmätare
- VUK Vattenutkastare
- VL Vindslucka
- K Kyl
- F Frys
- DM Diskmaskin
- TM Tvättmaskin
- TT Torktumlare
- G Garderob
- Kamin (Tillval)

FÖNSTER OCH DÖRRSÄTTNING

Alla öppningar på entréplan sitter på ÖK 2,2 m.  
Undantag betecknas med mått för underkant  
fönster, UK.  
Ytterdörr ÖK 2,1 m.  
Se även fasad- och sektionssritning.

Öppningar för fönster och dörrar är angivna i plan  
som tex 0,9x2,1 vilket betyder öppningsmått  
910x2110 (BxH) ÖFB

- Fönster - Dörrar:
- O Öppningsbart
  - F Fast
  - FPD Fönsterpardörr
  - YD Ytterdörr
  - ID Innerdörr
  - BYA Byggnadsarea
  - BOA Boarea

Produktion får endast ske från ritning stämplad  
"Bygghandling"

BET	ANDRINGAR AVSER	DATUM	SIGN
-----	-----------------	-------	------

BYGGLOVSHANDLING

Kungsbacka kommun  
Fastighetsbeteckning  
Nybyggnad villa

RITAD AV	DATUM	ARKITEKT
Anders K.	2023-11-17	Radar

**etikhus**

Birger Svensson väg 14  
432 40 Varberg  
Tel: 0340- 67 70 70  
E-post: info@etikhus.se

Takplan

ARBETSNUMMER	SKALA I A3-FORMAT	RITNINGNUMMER
16000 - SK4-1	1:100	BLH.1.2

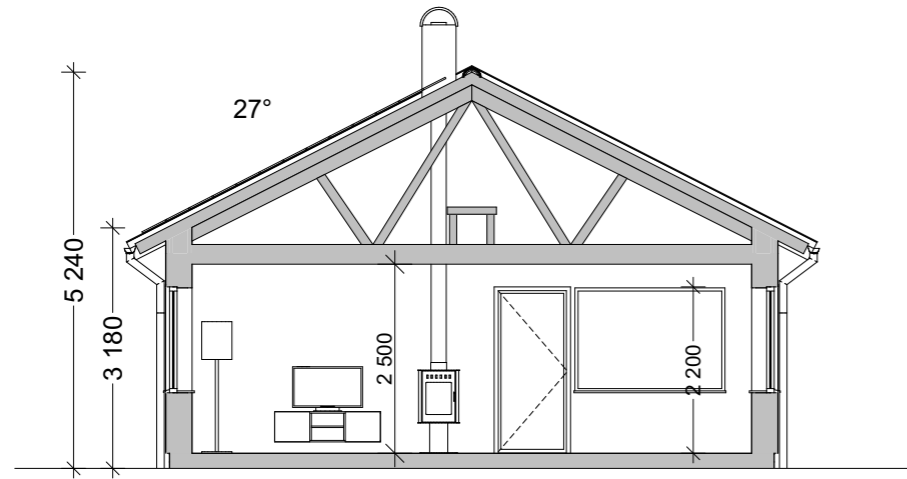

**Sektion A**  
1:100

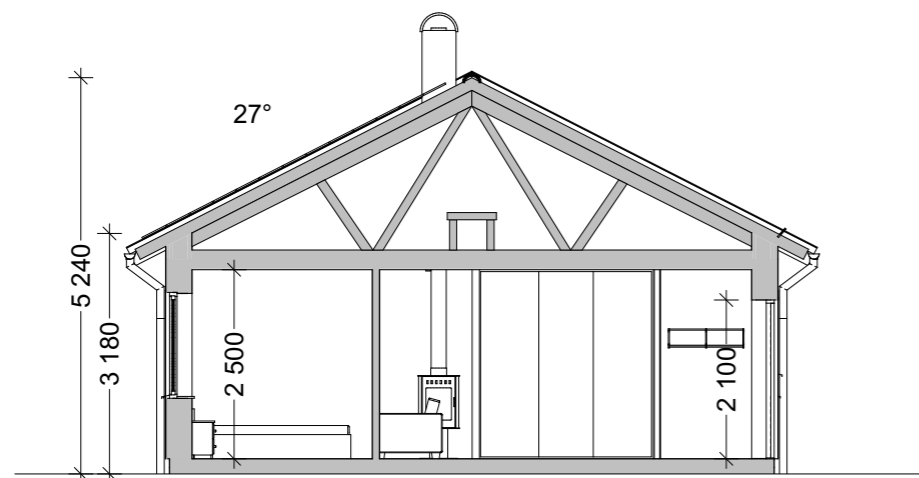

**Sektion B**  
1:100

FÖRKLARINGAR:

Se ritning BLH.1.1

Produktion får endast ske från ritning stämplad  
"Bygghandling"

BET	ANDRINGAR AVSER	DATUM	SIGN

## BYGGLOVSHANDLING

Kungsbacka kommun  
Fastighetsbeteckning  
Nybyggnad villa

RITAD AV	DATUM	ARKITEKT
Anders K.	2023-11-17	Radar

**etikhus**

Birger Svensson väg 14  
432 40 Varberg  
Tel: 0340-67 70 70  
E-post: info@etikhus.se

## Sektion

ARBETSNUMMER	SKALA I A3-FORMAT	RITNINGNUMMER
16000 - SK4-1	1:100	BLH.1.3

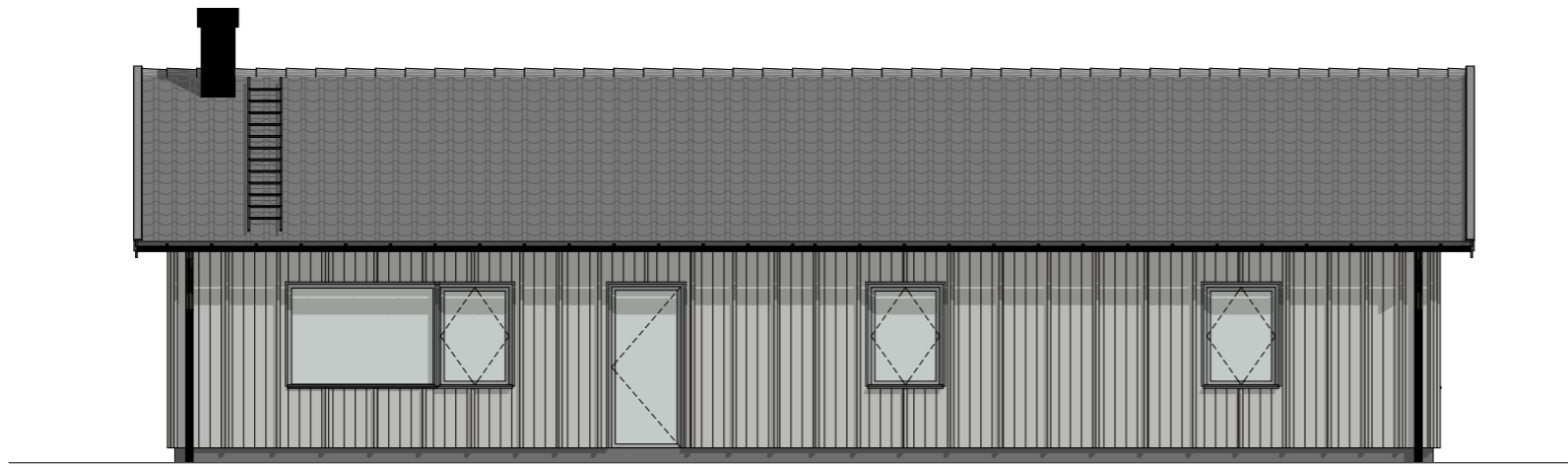

Fasad A1

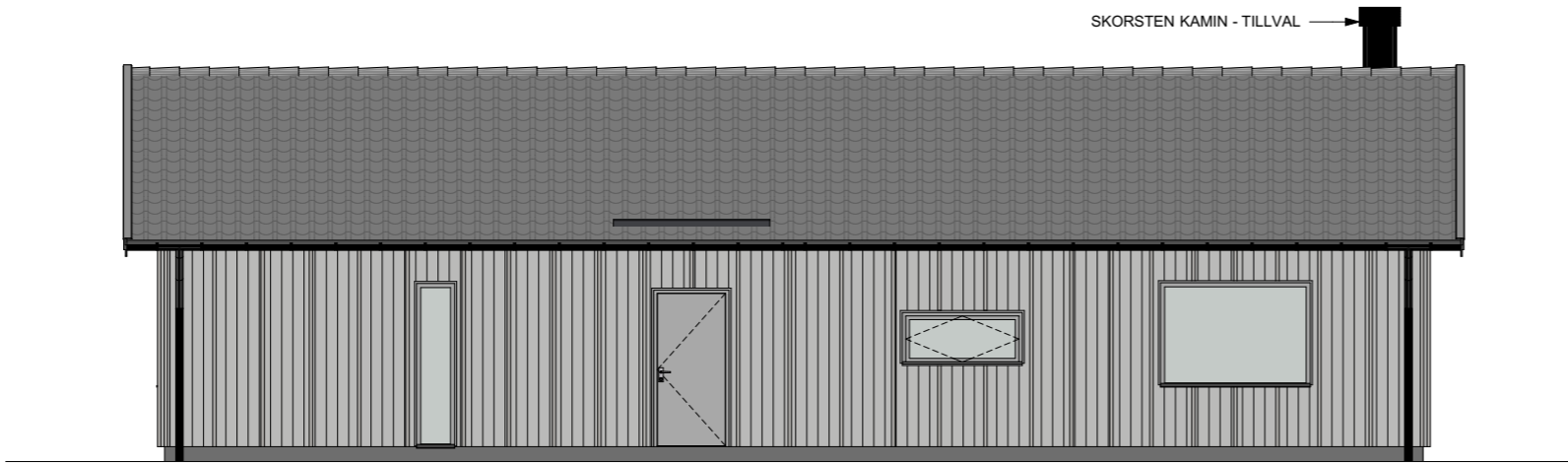

Fasad A3

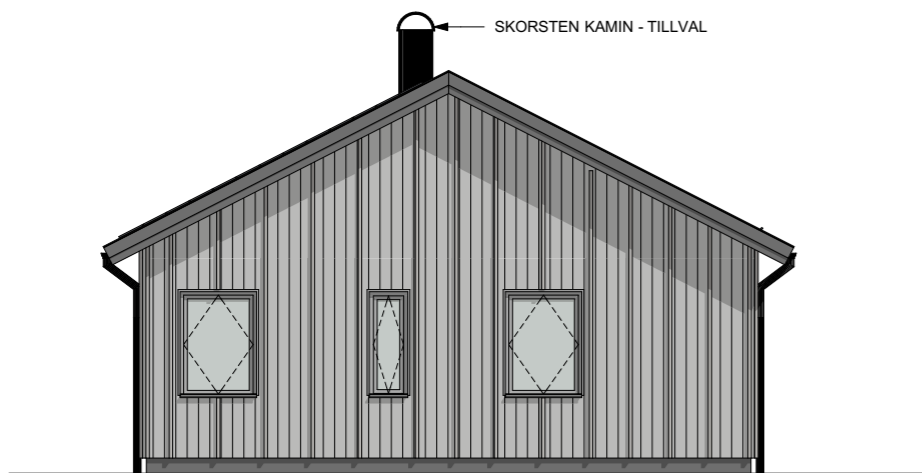

Fasad A2

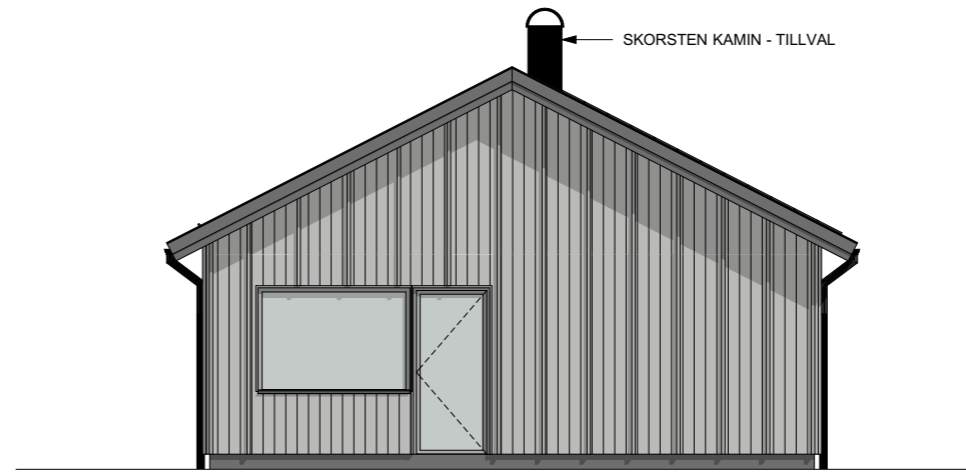

Fasad A4

FÖRKLARINGAR:

Se ritning BLH.1.1

Produktion får endast ske från ritning stämplad "Bygghandling"

BET	ANDRINGAR AVSER	DATUM	SIGN

### BYGGLOVSHANDLING

Kungsbacka kommun  
Fastighetsbeteckning  
Nybyggnad villa

RITAD AV	DATUM	ARKITEKT
Anders K.	2023-11-17	Radar

**etikhus**

Birger Svensson väg 14  
432 40 Varberg  
Tel: 0340-67 70 70  
E-post: info@etikhus.se

Fasad

ARBETSNUMMER	SKALA I A3-FORMAT	RITNINGNUMMER
16000 - SK4-1	1:100	BLH.1.4