

Nybro lantmäteridistrikt

1977

310/75

KA

Ärende Avstyckning från ENERUM 7:1		Kommun Borgholm	Län Kalmar
Registerområde Böda		Nybildade fastigheter Enerum 7:6 och 7:7	
Förrättningslantmätare <i>Inger Edlund</i> Inger Edlund		Registreringsdatum 1977-04-28	
Fastighet, område m m		<input checked="" type="checkbox"/> Uppgift om åtgärd förrättningen avsett har införts i fastighetsregistret <i>Elisabeth Lovén Graf</i> För fastighetsregistermyndigheten	
Fig	Areal xx m ² delareal	± ändring/ summa	
Agare, uppgifter till lokal skattemyndighet och andra anmärkningar			

FASTIGHETSÄTTSLIG BESKRIVNING

Lotten A R.N:r Enerum 7:6 2365

Lars-Olof Nilsson
Böda 2
380 74 LÖTTORP
00-16

Lotten B R.N:r Enerum 7:7 2455

Göran Nilsson,
Böda 2
380 74 LÖTTORP
00-16

TEKNISK BESKRIVNING

Koordinatförteckning: Lokalt system

Punkt	Mark	x	y
1	grn	460,80	604,59
2	om	472,69	569,98
3	rm	481,31	552,15
4	om	490,00	533,44
5	om	495,23	516,37
6	rm	505,68	502,79
7	rm	543,13	521,18
8	rm	518,91	570,50
9	rm	488,50	632,44

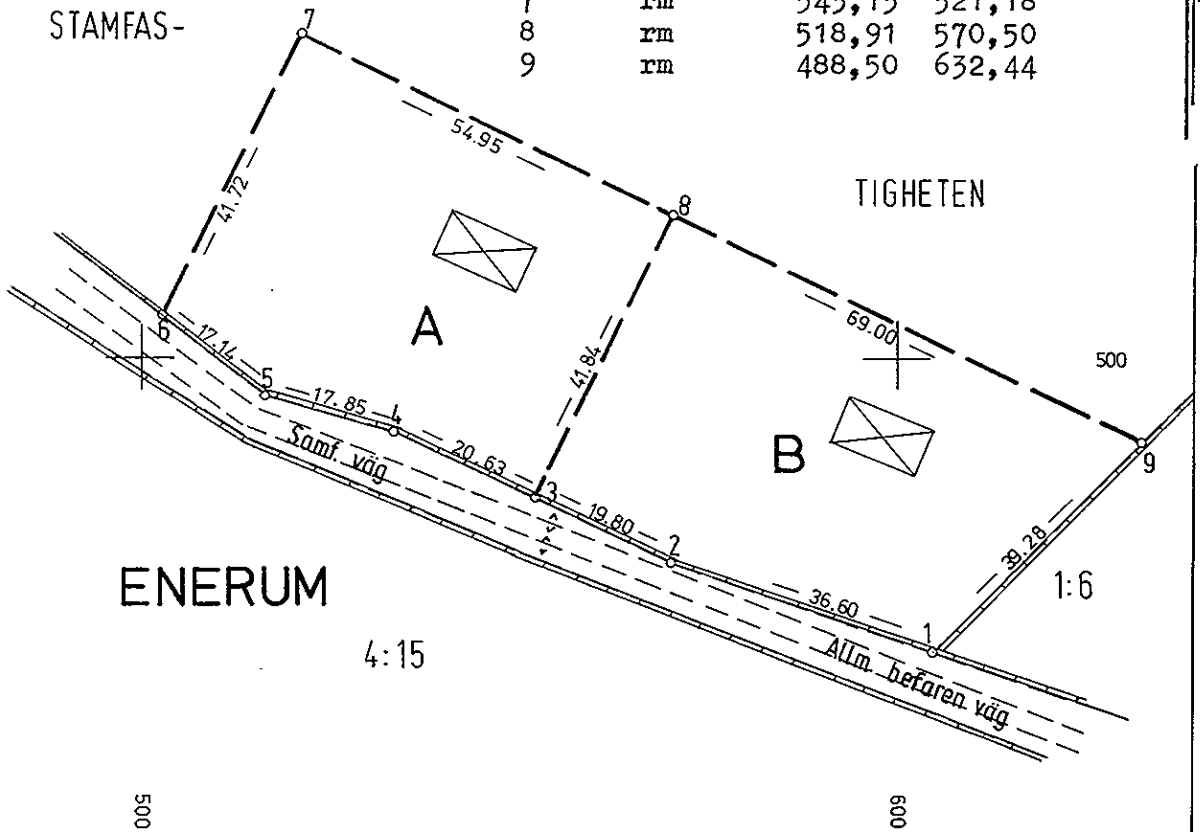

Nyttillkomna gränser 6-7-8-9, 3-8.

Skala 1:1000	Reg karta, lägesangivning Fk 06704:75	Framställd genom Nymätning, mätclass III
------------------------	-------------------------------------------------	----------------------------------------------------

Mätning | Beräkning | Kartering | Ritn redigering
COH COH IE EK

Lantmäteriet Bl 0341 74-04. 30.000. ALLF 905 74 052 SRA Shtim 402102

1323