

1994-06-21

Lars Gorgén
Askrikestranden 6
181 46 LIDINGÖ

Bygglov

§ 306 Äbl 94-0203
Kavarö 3:12, Börstil, uppförande av gäststuga-
Lars Gorgén, Askrikestranden 6, 181 46 Lidingö.

Området omfattas inte av detaljplan eller områdes-
bestämmelser.

Bygglov bifalles.

Bygglovet upphör att gälla om åtgärden inte har på-
börjats inom två år och avslutats inom fem år från
dagen för beslutet om lov.

Byggnad uppföres i läge enligt situationsplan.
Handlingar i arkivbeständigt material som beskriver
byggnaden i färdigställt skick, skall inges till
byggnadsnämnden när arbetena har avslutats.
Miljö- och hälsoskyddsnämndens tillstånd för att
inrätta avloppsanordning erfordras och skall inhämtas
av sökanden innan arbetet påbörjas.

Ansvarig arbetsledare utses inte då arbetena är av
mindre omfattning.

Plan- och bygglagens (PBL) föreskrift om byggherrens
ansvar, PBL 9 kap 1 § första stycket lyder: "Den som
för egen räkning utför eller låter utföra byggnads-,
rivnings eller markarbeten (byggherren) skall se till
att arbetena utförs enligt bestämmelserna i denna lag
och enligt föreskrift eller beslut som har meddelats
med stöd av dessa bestämmelser. Han skall vidare se
till att kontroll och prövning utförs i tillräcklig
omfattning..."

Anmälan skall göras till byggnadsnämnden innan ar-
betena påbörjas och när de slutförts.

Fastighetsägare erinras om skyldigheten vid ny-,
till- eller ombyggnad att senast den 15 februari
påföljande år till taxeringsnämnden avgiva fastig-
hetsdeklaration för taxering.

Justerandes sign

Per Andersson
stadsarkitekt

Ultdragsbestyrkande



ANSÖKAN

Datum

23/5 94



Ansökan avser

- Bygglov
 Bygglov för tillfällig åtgärd
 Marklov
 Rivningslov
 Förhandsbesked
 Strandskyddsdispens
 Ändring eller "förlängning" av beviljat lov

(Beslutsdatum och §)

Byggplats och sökande

Fastighetsbeteckning <i>Kavareö 3:12</i>	Fastighetsägare (om annan än sökanden) <i>Jinga Lill Larsson</i>	Telefon: arbetet
Fastighetens adress		Telefon: bostaden <i>08-765 2400</i>
Sökandens namn <i>Lars Gorgén</i>	Org nummer/Personnummer <i>33 10 09-1214</i>	Telefax
Postadress (utdelningsadress, postnummer och postort) <i>Åskrikestranden 6 18146 Lidingsö</i>		

Ärende

Ärendet gäller t ex ny byggnad, tillbyggnad, ombyggnad, ändrad användning, VVS-installation, skytt- och/eller ljusanordning, hiss, plank/mur, fast cistern, uppdrag, parkering. Annan anläggning (ange vilken).

Ny byggnad

Byggnadstyp

<input type="checkbox"/> En-/Tvåbostadshus	<input type="checkbox"/> Grupphus	<input type="checkbox"/> Flerbostadshus	<input type="checkbox"/> Affärs-/Kontorshus
<input type="checkbox"/> Industribyggnad	<input checked="" type="checkbox"/> Fritidshus	Annan husbyggnad	
Ifylls endast vid ny byggnad och tillbyggnad (se baksidan)			
Tomtyta (areal)	Byggnadsyta (areal) <i>42 m²</i>	Nyttillkommen varingsyta (bruttoareal, yttermott gäller)	

Statliga bidrag

Sökanden avser att söka statligt räntebidrag

- Ja
 Nej

Produktionskostnad

Produktionskostnaden beräknas

- understiga 25 000 kronor
 överstiga 25 000 kronor
 överstiga 500 000 kronor

Övrigt

Anteckningar

*Väggar 5" timmer
Taktäckning - papp
Åskonstruktion*

 Handlingar i 3 exemplar bifogas Handlingsförteckning bifogas

Sökandes underskrift

L Gorgén

Tillhör Byggnadsnämndens beslut
den 2/6-94 § 306
ÖSTHAMMARS BYGGNADSNÄMND
B/g

Tjänsteanteckningar

Handläggare	<input type="checkbox"/> Delegationsärende	<input type="checkbox"/> Byggnadsnämndsärende
Förväntat beslut, datum	Preliminär avgift, kronor	

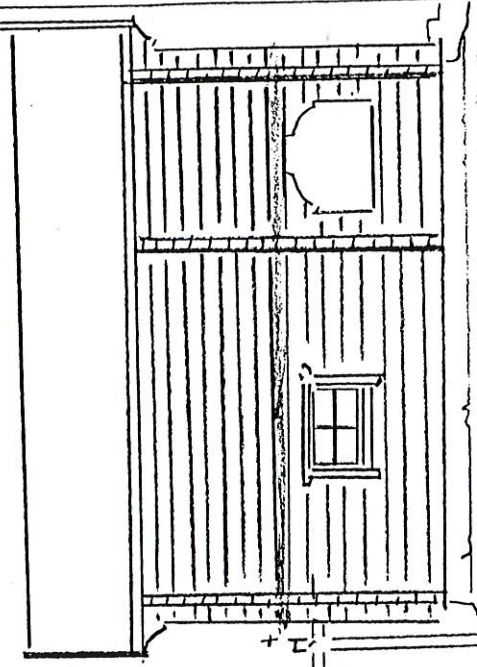

FASAD MOT SYDVÄST

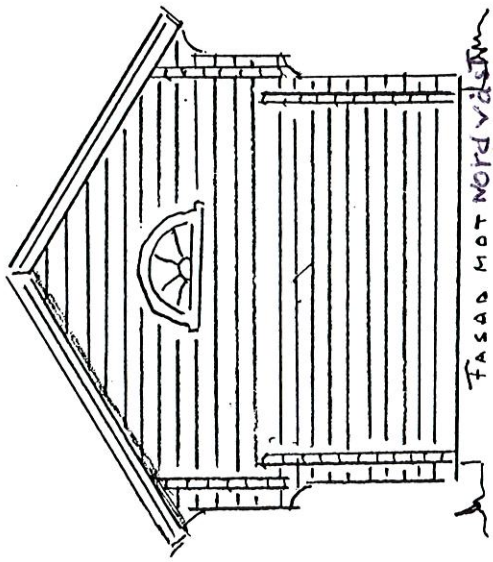

FASAD MOT NORDVÄST

SKALA 1:100

L. GORGEN BLAD 1
TIMMERMAUSVÄGEN 12
18146 LIDINGÖ FITSK

Tillhör Byggnadsnämndens beslut
den 2/6-94 306
ÖSTHAMMARS BYGGNADSNÄMND
7/6

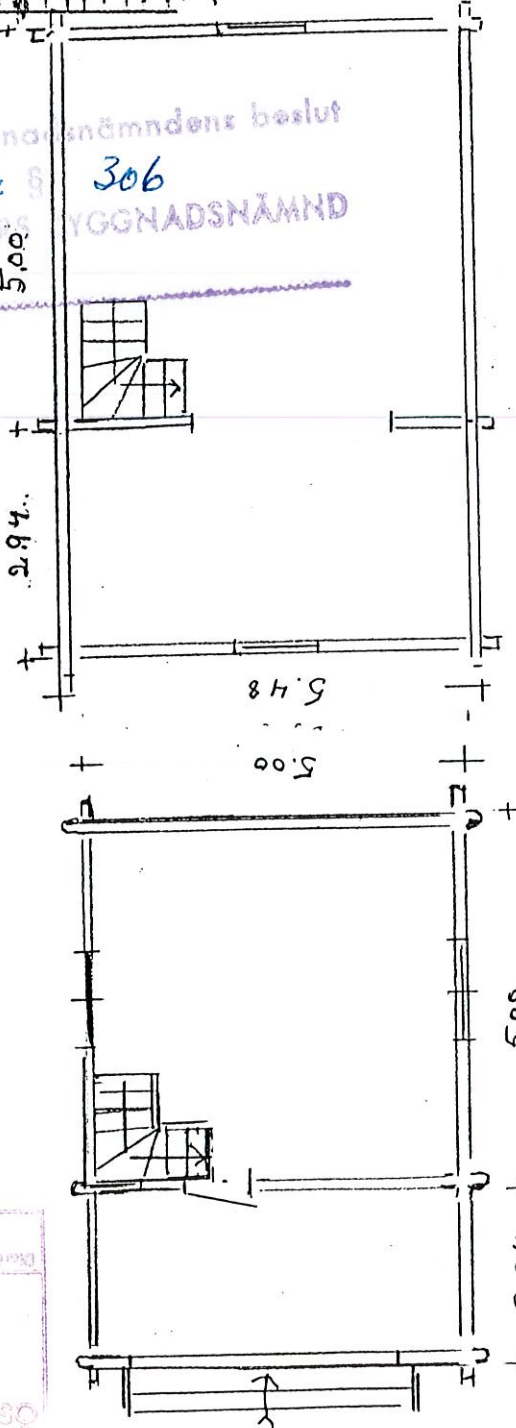

ÖVRE PLAN

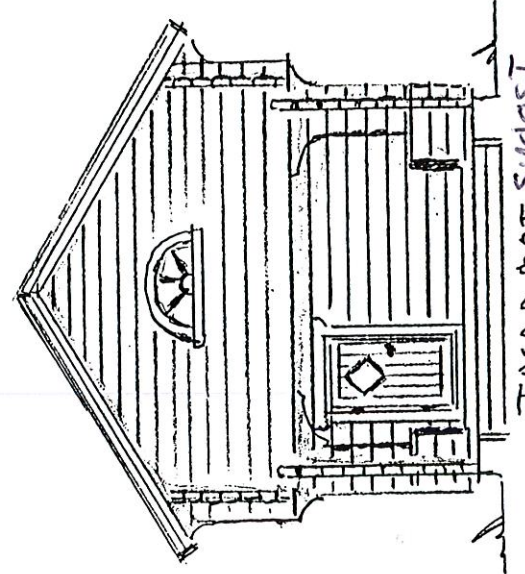

FASAD MOT SYDÖST

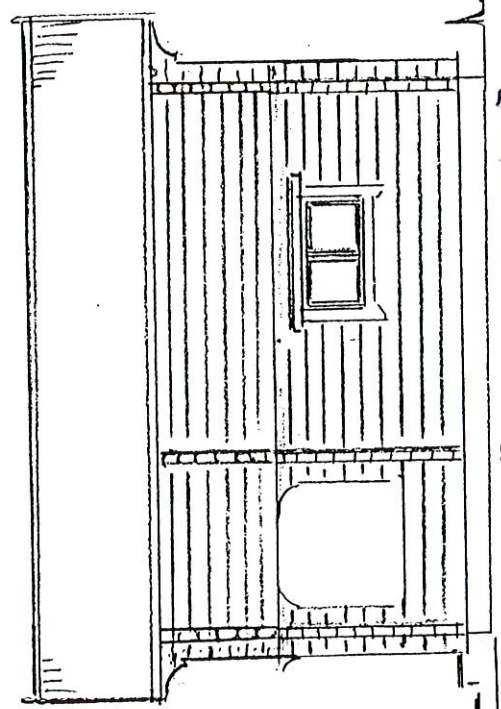

FASAD MOT NORDÖST

BOTTEN PLAN

ÖSTHAMMARS KOMMUN
24.05.94
94-0203

Fastighetsbeteckning och företag
Koravö 3:12, nybyggnad gäststuga och utbus

Sökande
Inga Lill Larsson

För området gäller
 stadsplan byggnadsplan avstyckn-pl utompl-best byggn-förbud ingen detaljplan

Planområdets benämning, särskilda bestämmelser etc

Dispens är sökt beviljad

Dispens avgörs av _____ Datum för dispens _____

Tomten är rättsligen bestående icke rättsligen bestående

BS § 56 mom 1 st 2
 Glesbebyggelse Tätbebyggelse

Arkitektgranskning
 Byggnadslov och bostadslån Enbart byggnadslov

Erinran (ev. på särskilt blad)
 Ingen erinran Följande erinran

glesbebyggelsen

Sign *A.P.*

Konstruktionsteknisk granskning
 Byggnadslov och bostadslån Enbart byggnadslov Ingen erinran Följande erinran

Sign _____

Brandteknisk granskning
 Ingen erinran Följande erinran

Erinran (ev. på särskilt blad)

Sign _____

Sanitär granskning
 Ingen erinran Följande erinran

Sign _____

Övriga granskningar (i förekommande fall av polismyndighet, yrkesinspektion, civilförsvarsmyndighet etc.)

Gatu-, vatten- och avloppskostnader (BS § 56, 29:3)

Granskn-avg, kr	Besiktn-avg, kr	Nybyggn-karta, kr	Summa avg, kr
-----------------	-----------------	-------------------	---------------

Byggnadsnämnden i Östhammars stad

Östhammar

Byggnadsplats och sökande *3:12*

Fastighetsbeteckning (kvarter och tomtnr, stadsågonr eller annan beteckning)
Koravö 3:12 avstyckad tomt märkt A

Fastighetsadress (stadsdel, gatuadress eller motsvarande)

Sökandens titel, namn, post- och telefonadress
*Fru Inga-Lill Larsson Fridhemsgatan 13 Stockholm K.
Tel bostad 08/549308 kontor 08/540500*

Husbyggnad

En-/Två-familjshus Fler-familjshus Fritidshus Uthus

Annat husbyggnadsföretag
Gäststuga och toilet

Omfattning
 Helt ny byggnad Till-/Påbyggnad Ombyggnad/Ändringsarb Schaktning till husb-företag

Annat byggnadsföretag

Plank, mur o d Schaktning, fyllning Fast cistern o d Upplag

(Följande är tillämpligt endast inom vissa områden, t ex stadsplaneområde)
 Omfärgning av fasad Byte av tak-täckn-mat Skylt-ljusanordn Rivnings-arbete

Övrigt

Stalligt bostadslån
 söks samtidigt söks ej har sökts/beviljats kommer att sökas

Sign *Inga-Lill Larsson*
(Sökandens underskrift)

ÅTAGANDE
Datum _____

Ansvarig arbetsledare

Jag åtager mig uppdraget att vara ansvarig arbetsledare vid ovan nämnda byggnadsföretag.

(Ansvarige arbetsledarens underskrift och adress)

Kompetensuppgifter

I förekommande fall skall kompetens att leda betongarbeten i klass I och klass II, murningsarbeten i klass I, arbeten med nitade, bultade eller svetsade stålkonstruktioner eller med friktionsförband i stålkonstruktioner särskilt styrkas.

Tillhör Byggnadsnämndens beslut
den *18/8 70* S *543*
ÖSTHAMMARS BYGGNADSNÄMND
[Signature]

Teknisk beskrivning

GRUND

Markförhållanden	Jordlagrens beskaffenhet (ungefärligt djup) <i>Berg</i>	Tjänsteanteckn.
Grundläggningssätt	Betongpel. el murar till berg, utbredda plattor, betongpål., cementhall etc. <i>Natursten</i>	
Yttre grundmurar	Betong: dimens., cementhalt. Betonghållsten: dimens., ant. hålrader, fabrikat Värmeisolering Vattenisolering Sockel: material, ytbehandling Dränering: material, dimens. o. placering	
Inre grundmurar	Betong: dimens., cementhalt. Betonghållsten: dimens.	

VÄGGAR

Yttreväggar i allmänhet	Material, volymvikt, dimens. o. placering utifrån räknat samt fasadbehandling <i>5" knuttimrat fimmer</i> <i>5cm mineralull 13 mm spånplatta</i>	
under fönster	<i>Lika ovanstående</i>	
Innerväggar bärande	Material, delarnas dimens. o. placering	
lägenhetsskiljande		
mot uppvärmt utrymme		
trappomslutande		
övriga	<i>13 mm spånplatta 2x2" 13 mm spånplatta</i>	
Brandmurar	Material, dimens.	

TAK

Yttertak	Konstr.-sätt (dimens., delning), takpanel, belägg. <i>En kupigt tegel lächt papp 1" panel</i> <i>3cm lufttrum 10cm mineralull 13 mm spånplatta</i>	
Värmeisolering över inredd vindsvåning (snedtak och hanbjälklag)	Material, delarnas dimens. och placering utifrån räknat	

BJÄLKLAG

Botten Källarbjälklag	Konstr.-sätt, värmeisol., takbehandling vid träbjälklag <i>2x5" 3/4 trossbotten 12cm mineralull</i> <i>1" golv</i>	
Mellanbjälklag	Konstr.-sätt, ljudisolering, plattjocklek med betongbjälklag	
Vindsbjälklag	Konstr.-sätt, värmeisolering	
Bjälklag under badrum	Konstr.-sätt, ljud-, värme- och vattenisolering	
Altanbjälklag	Konstr.-sätt, värme- och vattenisolering	
Balkonger	Konstr.-sätt, vattenisolering	
Trappor	Material	

DIVERSE

Ventilation och uppvärmning	Ventilationssystem: självdrag, mek. vent. etc. <i>självdrag</i>		
	Uppvärmningssystem <i>olja kamini</i>		
		Dimension	Omslutningsväggar Tjocklek Material
	Evak. kanaler Imkanal i kök Imkanal i tvättstuga Rökrör Pannskorsten: ytbehandl. ovan tak		
Övriga uppgifter			

Bilagor	Antal (Siffran inom parentes anger erforderligt antal)	Byggnadsnämndens anteckn.
	(1) Äganderätsbevis eller motsvarande	
	(2) Nybyggnads-karta (tomtkarta)	
	(3) Situationsplan (kartkopia med husplacering m m)	
	(3) Plan-, genomsärnings- och fasadritning	
	(3) Teknisk beskrivning	
Avgift för ritningsgranskning erlägges mot kvitto		

STADENS BYGGNADSNÄMND
 ÖSTHAMMARS BYGGNADSNÄMND

ÖSTHAMMARS BYGGNADSNÄMND
 10. AUG 1970
 Graf 289/70 Litet 301/4

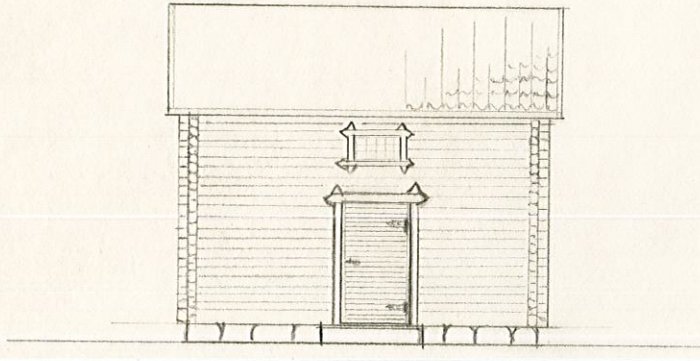

Fasad mot Sydväst

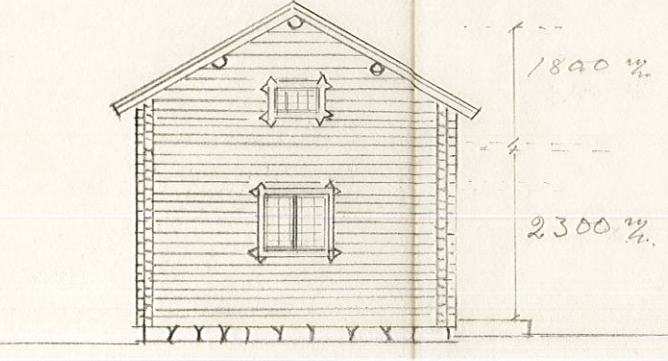

Fasad mot nordväst och sydost

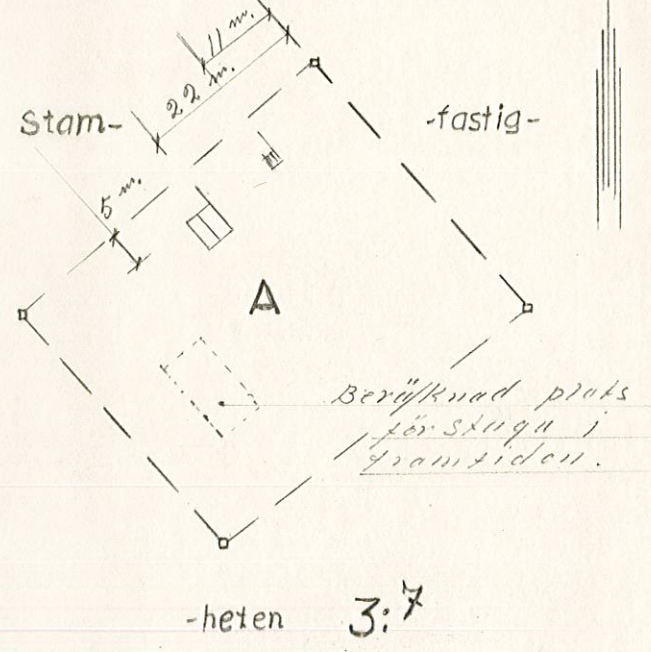
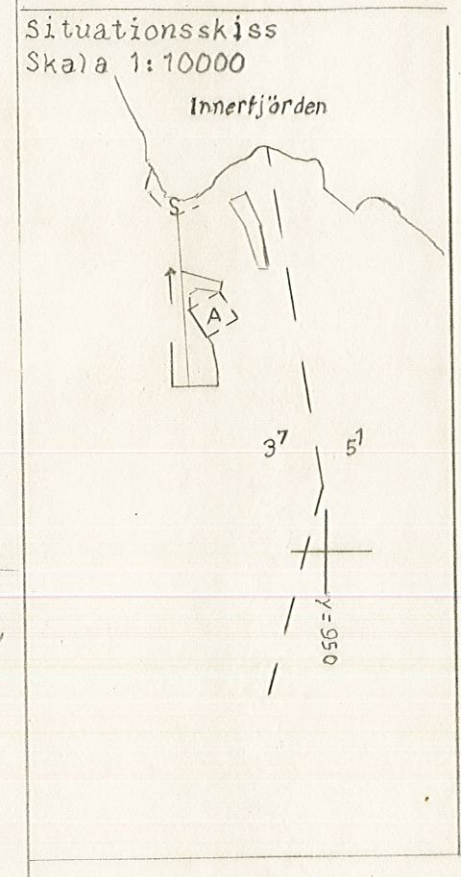

Skala 1:1000

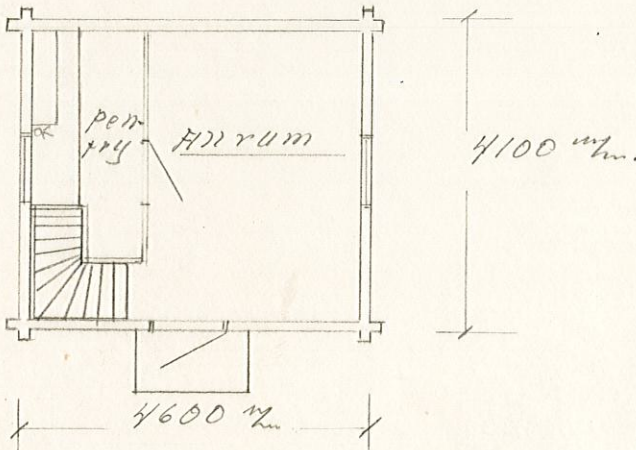

Bottenplan

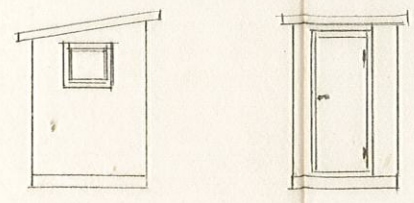

Toalett

Tillhör Byggnadsnämndens besikt
 den 18/8 70 S 543
 ÖSTHAMMARS BYGGNADSNÄMND
[Signature]

Förslag till Gäststuga
 och toalett på avstyckad
 tomt märkt med A på av-
 styckningskarta på Stam-
 gästigheten Kavareö 3:7
 Stockholm den 24/7 1970