

Byggnadslov

Till ansökan fogas ritningar och andra handlingar enligt Svensk byggnorm och byggnadsnämndens anvisningar

ANSÖKAN

Datum

2-2-1979

Östhammars Byggnadsnämnd	
05.FEB.1979	
Dnr 27/79	Litt JM

Byggnadsnämnden

Östhammars Kommun

Byggnadsplats och sökande

Fastighetens officiella beteckning ED 17:7	Församling Börstil
Fastighetens adress Kraggatan 7	
Sökandens namn Lennart Särnä	Telefon: arbetet 0173/41000
Postadress (utdelningsadress, postnummer och ortnamn) Kraggatan 7 74070 Östhammar	Telefon: bostaden 0173/11728
Fastighetsägarens namn (om annan än sökanden)	

Husbyggnad

<input type="checkbox"/> En-/Två-bostadshus	<input type="checkbox"/> Flerbostadshus	<input type="checkbox"/> Affärshus	<input type="checkbox"/> Industribyggnad	<input type="checkbox"/> Fritidshus	<input type="checkbox"/> Uthus	<input type="checkbox"/> Garage	
Annan husbyggnad				Produktionskostnaden beräknas			
				<input type="checkbox"/> överstiga 10 000 kronor	<input type="checkbox"/> understiga 10 000 kronor		
Omfattning				Stalligt bostadslån			
<input type="checkbox"/> Helt ny byggnad	<input type="checkbox"/> Till-/Påbyggnad	<input type="checkbox"/> Ombyggnad/Modernisering	<input type="checkbox"/> Annan ändring	<input type="checkbox"/> söks samtidigt	<input type="checkbox"/> söks ej	<input type="checkbox"/> har sökts/beviljats	<input type="checkbox"/> kommer att sökas
Undergrundens beskaffenhet							
<input type="checkbox"/> Berg	<input type="checkbox"/> Grus	<input type="checkbox"/> Sand	<input type="checkbox"/> Lera	<input type="checkbox"/> Morän	<input type="checkbox"/> Okänd		
Fasadbeklädnad		Stommaterial		Yttertaksbeläggning		Taklutning, grader	
Värmeinstallation							
<input type="checkbox"/> Olja	<input type="checkbox"/> El	<input type="checkbox"/> Gas	<input type="checkbox"/> Fjärrvärme	Vatteninstallation: Anslutning till			
Avloppsinstallation, Spillvatten: Anslutning till				<input type="checkbox"/> allmän anläggning	<input type="checkbox"/> enskild gemensamhetsanläggning	<input type="checkbox"/> egen anläggning	
<input type="checkbox"/> allmän anläggning	<input type="checkbox"/> enskild gemensamhetsanläggning	<input type="checkbox"/> egen anläggning	Regnvatten (Dagvatten): Anslutning till				
Sannolikt flöde i förbindelsepunkt, l/s Vatten			<input type="checkbox"/> allmän anläggning	<input type="checkbox"/> mark			
Spillvatten		Regnvatten		Antal nya avloppsenheter			

Annat byggnadsföretag

<input type="checkbox"/> Plank, mur o d	<input type="checkbox"/> Schaktning, fyllning	<input type="checkbox"/> VA-installation	<input type="checkbox"/> Fast cistern o d	Produktionskostnaden beräknas		
				<input type="checkbox"/> överstiga 10 000 kronor	<input checked="" type="checkbox"/> understiga 10 000 kronor	
<input type="checkbox"/> Omfärgning av fasad	<input type="checkbox"/> Skylt, ljus-anordning	<input type="checkbox"/> Upplag	<input type="checkbox"/> Rivning av hus	Installation av braskamin		

Personhänvisningar

Namn, adress och telefon

Arkitektonisk utformning (planlösningar, fasader)
Byggnadskonstruktion
VVS-installationer

Sökandens underskrift

Tillhör Byggnadsnämndens beslut

den 12.8.1979 § 83

ÖSTHAMMARS BYGGNADSNÄMND

Agnete Hammar

7 732

Östhammars Byggnadsnämnd
 05.FEB.1979
 Prot. 27/79 Litt 101

2 500

3 830

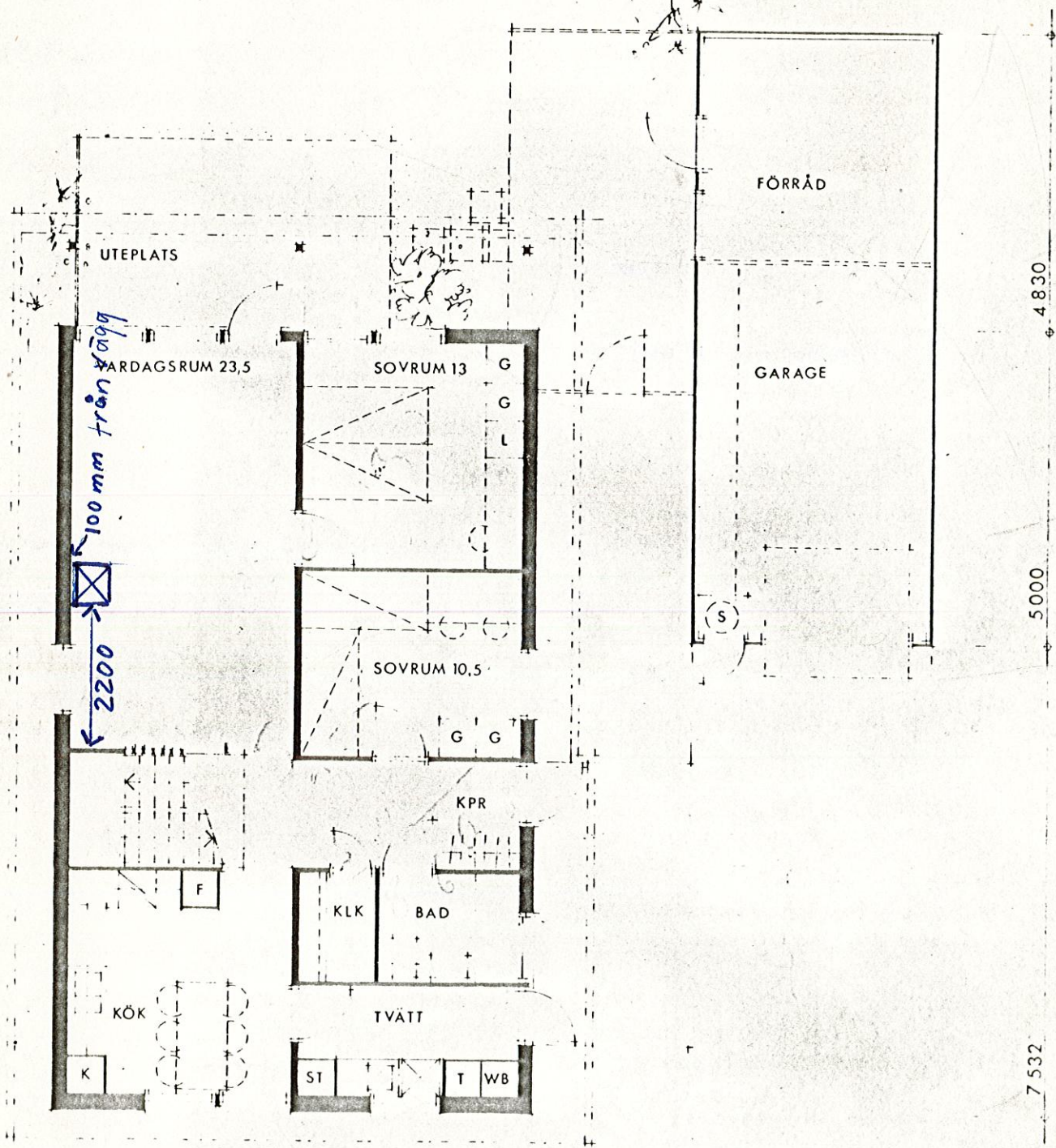

PLAN

86 M²

Tillhör Byggnadsnämndens beslut
 den 12.2.1979 § 83

ÖSTHAMMARS BYGGNADSNÄMND
Signetur

7 532

Byggnadslov

Till ansökan fogas ritningar och andra handlingar enligt Svensk byggnorm och byggnadsnämndens anvisningar

ANSÖKAN

Datum

12/5 1980

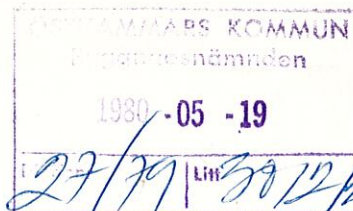

Byggnadsnämnden

Östhammars Kommun

Byggnadsplats och sökande

Fastighetens officiella beteckning Ed 17:7	Församling Börstil
Fastighetens adress Kraggatan 7	
Sökandens namn Lennart Särnä	Telefon: arbetet 0173/10174
Postadress (utdelningsadress, postnummer och ortnamn) Kraggatan 7 74070 Östhammar	Telefon: bostaden 0173/11728
Fastighetsägarens namn (om annan än sökanden)	

Husbyggnad

<input type="checkbox"/> En-/Två-bostadshus	<input type="checkbox"/> Fler-bostadshus	<input type="checkbox"/> Affärshus	<input type="checkbox"/> Industribyggnad	<input type="checkbox"/> Fritidshus	<input checked="" type="checkbox"/> Uthus	<input type="checkbox"/> Garage
Annat husbyggnad				Produktionskostnaden beräknas <input type="checkbox"/> överstiga 10 000 kronor <input checked="" type="checkbox"/> understiga 10 000 kronor		
Omfattning <input type="checkbox"/> Helt ny byggnad <input checked="" type="checkbox"/> Till-/Påbyggnad				Statligt bostadslån <input type="checkbox"/> söks samtidigt <input checked="" type="checkbox"/> söks ej		
<input type="checkbox"/> Ombyggnad/Modernisering <input type="checkbox"/> Annan ändring				<input type="checkbox"/> har sökts/beviljats <input type="checkbox"/> kommer att sökas		
Undergrundens beskaffenhet <input type="checkbox"/> Berg <input checked="" type="checkbox"/> Grus <input type="checkbox"/> Sand <input type="checkbox"/> Lera <input type="checkbox"/> Morän <input type="checkbox"/> Okänd						
Fasadbeklädnad Lockpanel		Stommaterial Trä		Yttertaksbeläggning plåt		Taklutning, grader ca. 3 grader
Värmeinstallation <input type="checkbox"/> Olja <input type="checkbox"/> El <input type="checkbox"/> Gas <input type="checkbox"/> Fjärrvärme				Vatteninstallation: Anslutning till <input type="checkbox"/> allmän anläggning <input type="checkbox"/> enskild gemensamhetsanläggning <input type="checkbox"/> egen anläggning		
Avloppsinstallation, Spillvatten: Anslutning till <input type="checkbox"/> allmän anläggning <input type="checkbox"/> enskild gemensamhetsanläggning <input type="checkbox"/> egen anläggning				Regnvatten (Dagvatten): Anslutning till <input type="checkbox"/> allmän anläggning <input checked="" type="checkbox"/> mark		
Sannolikt flöde i förbindelsepunkt, l/s Vatten				Regnvatten		
Spillvatten				Antal nya avloppsenheter		

Annat byggnadsföretag

<input type="checkbox"/> Plank, mur o d	<input type="checkbox"/> Schaktning, fyllning	<input type="checkbox"/> VA-installation	<input type="checkbox"/> Fast cistern o d	Produktionskostnaden beräknas <input type="checkbox"/> överstiga 10 000 kronor <input type="checkbox"/> understiga 10 000 kronor		
<input type="checkbox"/> Omfärgning av fasad	<input type="checkbox"/> Skylt, ljus-anordning	<input type="checkbox"/> Upplag	<input type="checkbox"/> Rivning av hus			

Personhänvisningar

Namn, adress och telefon

Arkitektonisk utformning (planlösningar, fasader)
Byggnadskonstruktion
VVS-installationer

Sökandens underskrift

Lennart Särnä

Tillför Byggnadsnämndens beslut
den 2.6.1980 § 489

ÖSTHAMMARS BYGGNADSNÄMND
Agne Hammar
24

ÖSTHAMMARS KOMMUN
Byggnadsnämnden
1980 -05 -19
D/179 | 171 3022/1

Tillbyggnad av förråd Ed 17:7.

Som innehavare av fastigheten Ed 17:6 godkänner vi härmed att Lennart Särnå på sin tomt Ed 17:7 uppför tillbyggnad av förråd invid tomtgränsen mot Ed 17:6.

Östhammar den 12 Maj 1980.

Lennart Sandström
Lennart Sandström

Elisabeth Lundström
Elisabeth Lundström

Tillhör Byggnadsnämndens beslut
den 2.6.1980 § 489

ÖSTHAMMARS BYGGNADSNÄMND
Agneek Hammar

Tillbyggnad av förråd E 17:7

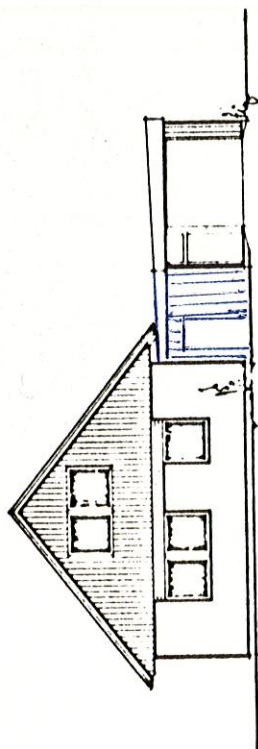
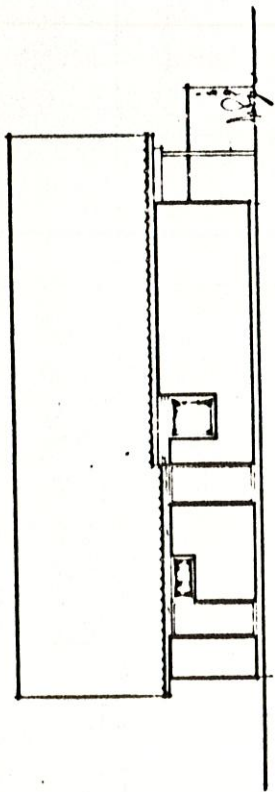
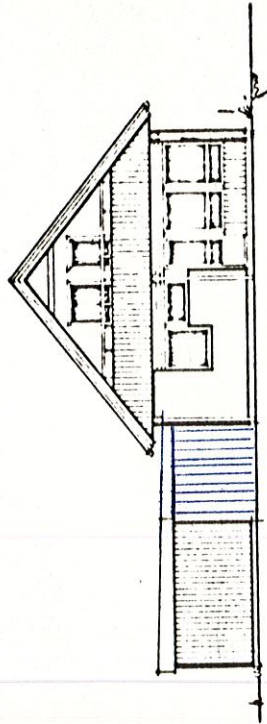
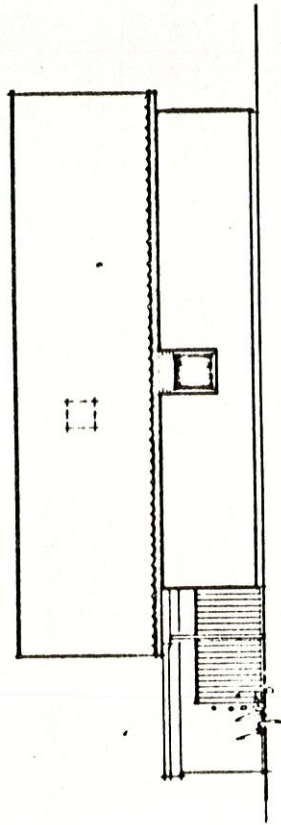

FASADER

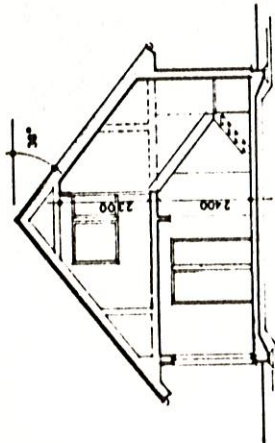

SEKTION

Tillhör Byggnadsnämndens beslut
den 2.6.1980 § 489

ÖSTHAMMARS BYGGNADSNÄMND

Arne Hemmer

ÖSTHAMMARS KOMMUN
Byggnadsnämnden
1980-05-19
Dagen 29/79 LHM 3022/80

Tillbyggnad av förråd E 17:7

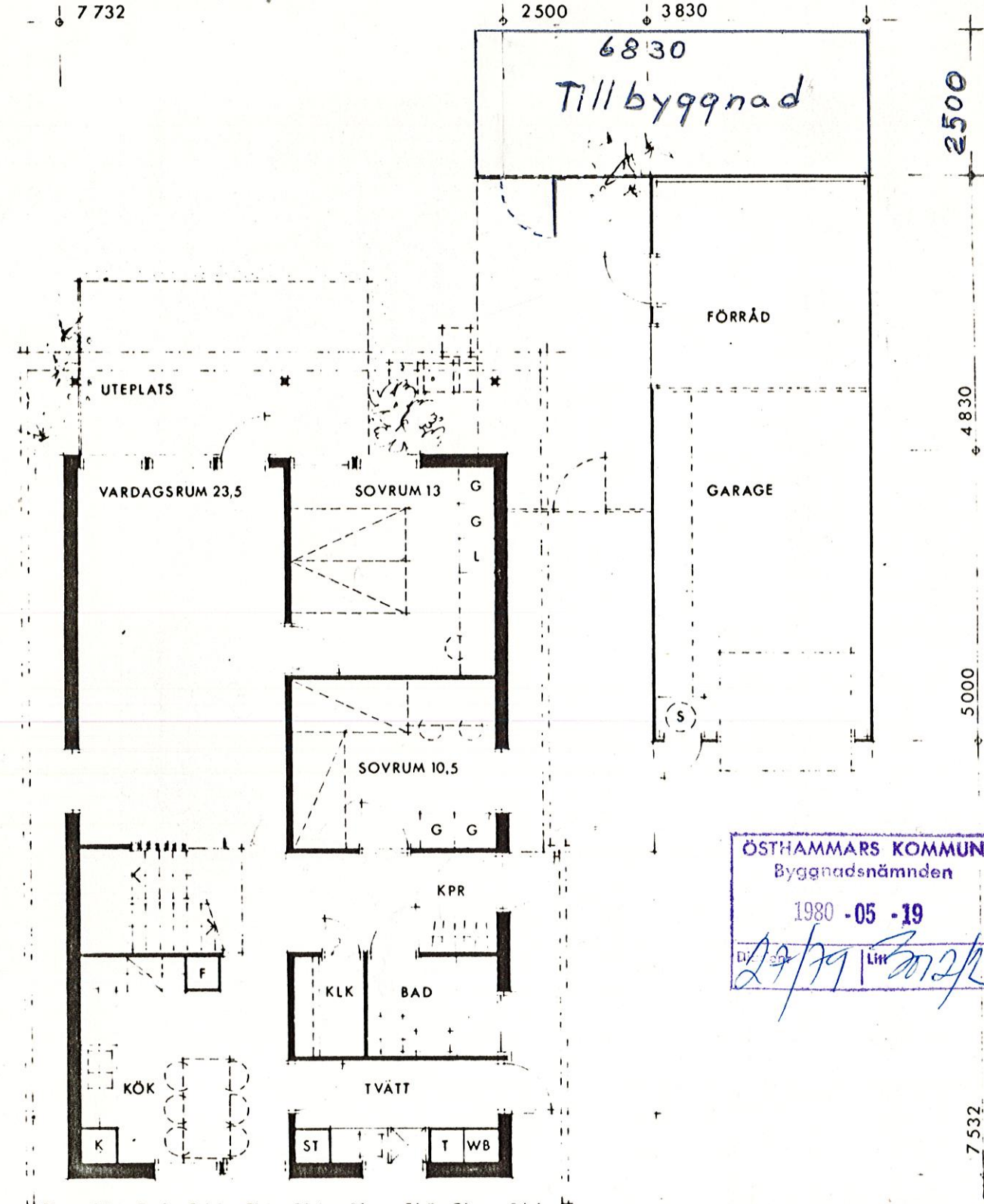

ÖSTHAMMARS KOMMUN
Byggnadsnämnden
1980-05-19
Dagen 29/79 LHM 3022/80

PLAN
86 M²

Tillhör Byggnadsnämndens beslut
den 2.6.1980 § 489
ÖSTHAMMARS BYGGNADSNÄMND
Arne Hemmer