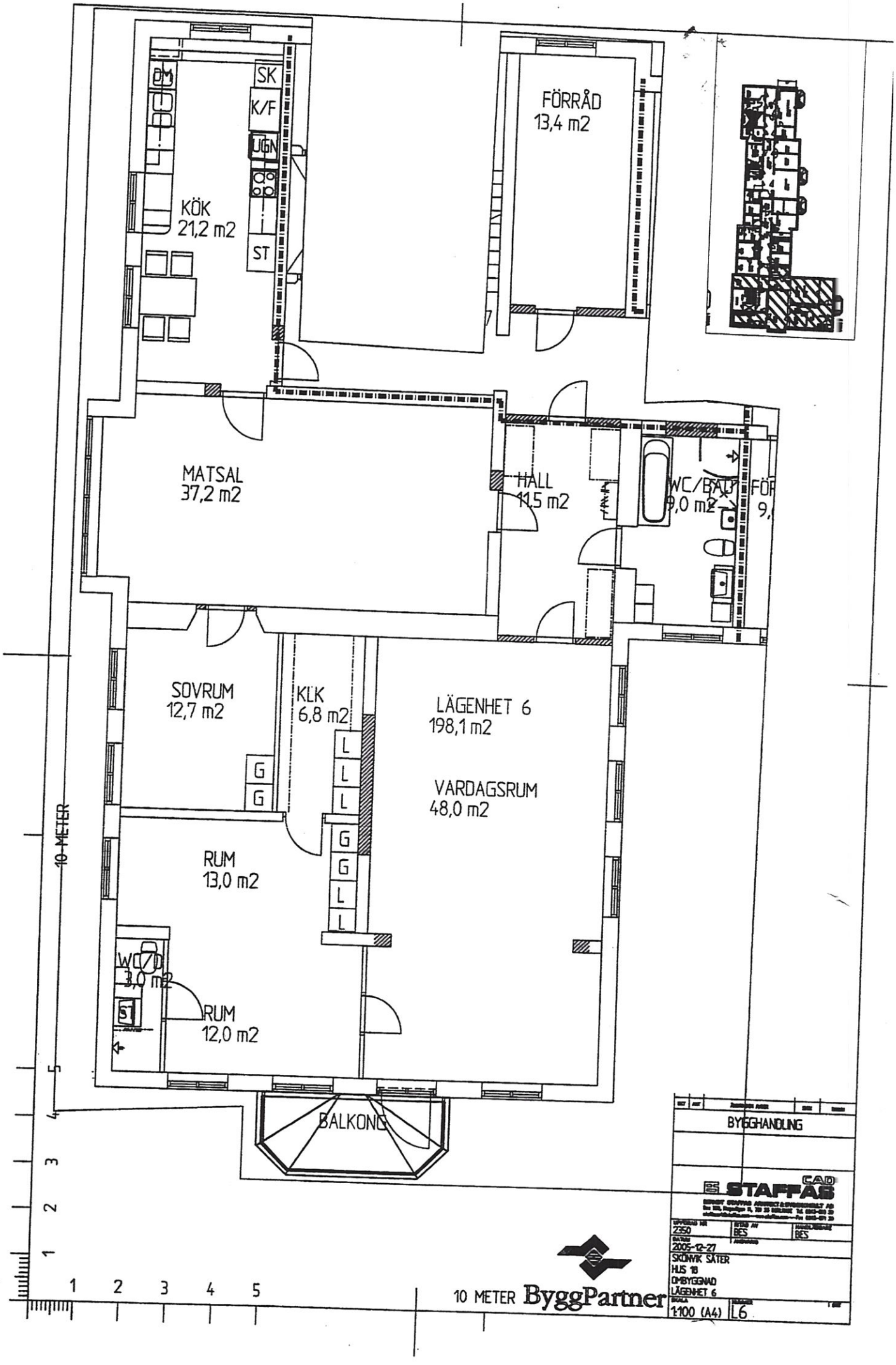
DM
SK
K/F
UGN
KÖK
21,2 m2
ST
FÖRRÅD
13,4 m2
MATSAL
37,2 m2
HALL
11,5 m2
WC/BAD
9,0 m2
FÖR
9,
SOVRUM
12,7 m2
KLK
6,8 m2
LÄGENHET 6
198,1 m2
VARDAGSRUM
48,0 m2
RUM
13,0 m2
WC/D
3,0 m2
ST
RUM
12,0 m2
BALKONG
10 METER
1 2 3 4 5
BYGGHANDLING
STAFFAS
2350
2005-12-27
SKÖNVIK SÄTER
HUS 18
OMBYGGNAD
LÄGENHET 6
1:100 (A4)
L6
10 METER ByggPartner