

Mottagare

Tina-Lena Jeanette Camilla Lantz
ÖSTRINGBY 125
72692 SKULTUNA

Erbjudande om fasadåtgärder som bullerskydd

SALA STADSSKOGEN 2:230

Hej!

Trafikverket erbjuder fasadåtgärder som bullerskydd på er fastighet. Erbjudandet baseras på tidigare genomförd inventering.

Erbjudandet redovisas i bifogat avtal. På sida 3 i avtalet finns kryssrutor där ni antingen tackar **ja eller nej till erbjudna åtgärder**. Oavsett hur ni ställer er till erbjudna åtgärder behöver ni fylla i en av kryssrutorna på sidan 3 och underteckna **båda avtalsexemplaren** samt **återsända de i sin helhet** till Trafikverket i bifogat svarskuvert. Vi ber er även fylla i och återsända blanketten med **uppdaterade kontaktuppgifter**. Ni kommer att få tillbaka ett avtal som även undertecknats av Trafikverket.

Tidplan

Om ni tackar ja, och allt går som planerat kommer den utsedda entreprenören att genomföra ett platsbesök på fastigheten inför planerade åtgärder. Därefter kommer de erbjudna åtgärderna att genomföras under år 2026. Utsedd entreprenör kommer att kontakta er för att boka tid för platsbesök och montage.

Har du/ni frågor?

Du/ni är alltid välkommen att kontakta oss. Kontaktuppgifterna finns nedan.

Med vänlig hälsning

Hevin Tarhan
Projektingenjör
Hevin.tarhan@trafikverket.se
Direkt: 010-125 76 56Philip Olsson
Projektledare
philip.olsson@trafikverket.se
Direkt: 010-123 08 39

Planskiss steg 2

| | | | |
|------------------|---------------------------------|-------------|-----------|
| Projektnamn | Fastighetsbeteckning, Kommun | Datum | Signatur |
| Dalabanan | SALA, STADSSKOGEN 2:230 | 2025-10-02 | TW / MX |
| Fastighetsadress | Väderstreck bullerkälla | Diarenummer | Löpnummer |
| Olof Jons 146 | SV | - | - |

Planskiss entréväning

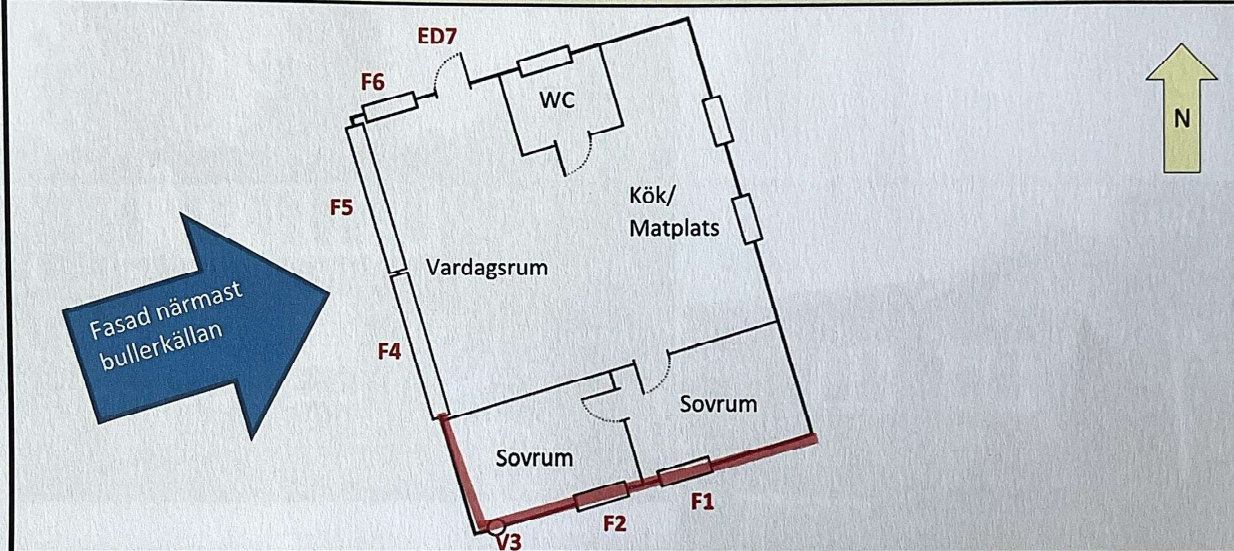

Notering:

Förklaring av ritning:

Grönmarkerad byggdel behöver inte åtgärdas

Rödmarkerad byggdel behöver åtgärdas



Fönster



Fönster med spaltventil

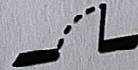

Fönsterdörr/Entredörr



Väggventil

Bilaga 1 Fasadåtgärd

| | | | |
|---|---------------------------------|-------------|-------------------|
| Projektnamn | Fastighetsbeteckning, Kommun | Datum | Signatur |
| Dalabanan | SALA, STADSSKOGEN 2:230 | 2025-10-02 | TW / MX |
| Fastighetsadress | Vädersträck bullerkälla | Diarenummer | Löpnummer |
| Olof Jons 146 | SV | - | - |
| Statlig infra som plan/uppdraget avser | Övrig statlig infra | Utförd av | Kvalitetsäkrad av |
| Befintlig miljö, spår | - | TW / MX | TW |

Föreslagna åtgärder i plan:

-

Värdefullt avs kulturmiljö:

-

| Beräknade ljudnivåer för Befintlig Miljö vid mest utsatt fasad | Väg (Befintlig miljö) | Järnväg (Bef. Miljö) |
|--|-----------------------|----------------------|
| Leq (dBA) | - | 66 |
| Lmax (dBA) | - | 94 |

Ortofoto / plankarta

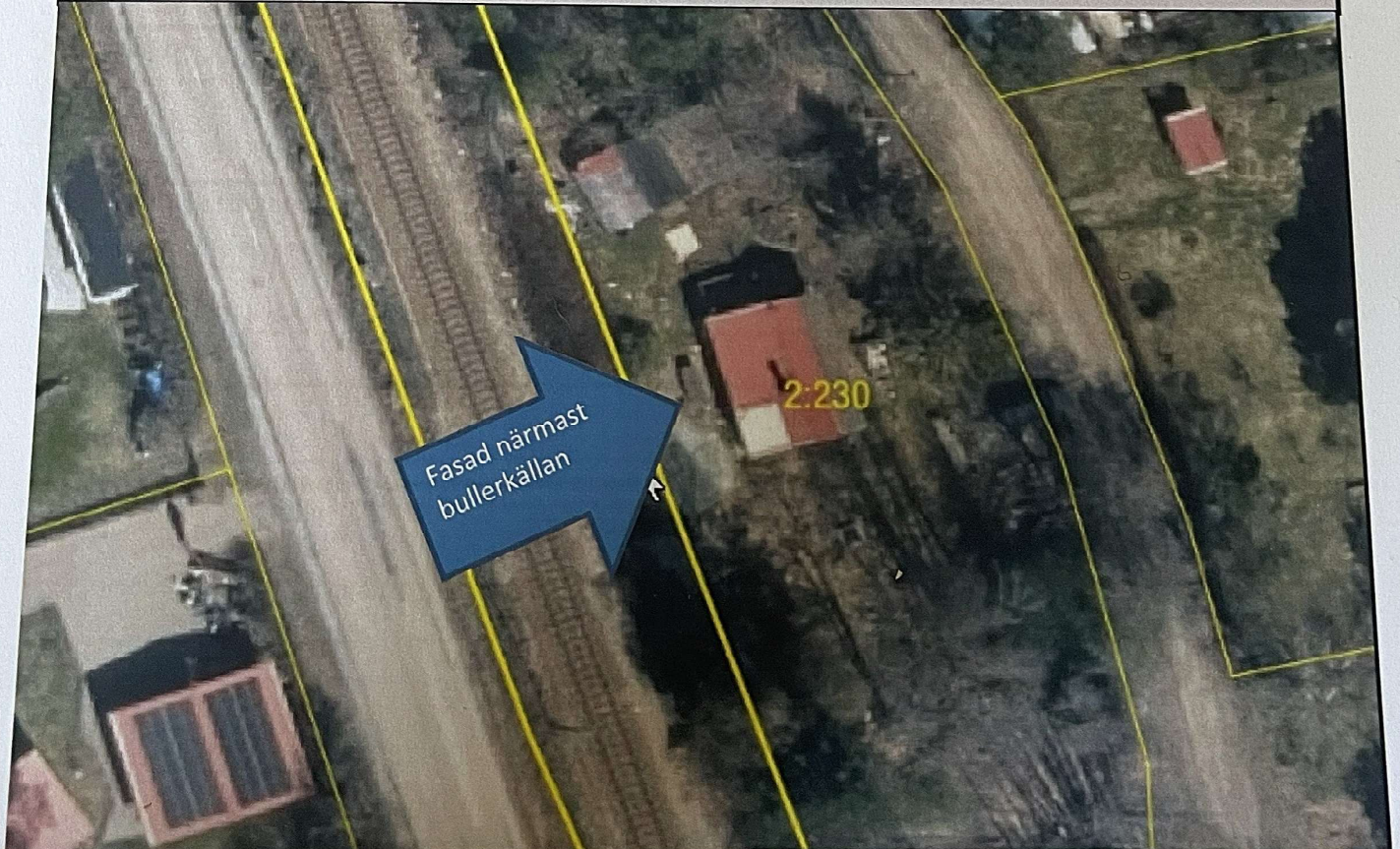

Notering:



Planskiss

| Projektnamn | Fastighetsbeteckning, Kommun | Datum | Signatur |
|------------------|---------------------------------|-------------|-----------|
| Dalabanan | SALA, STADSSKOGEN 2:230 | 2025-10-02 | TW / MX |
| Fastighetsadress | Väderstreck bullerkälla | Diarenummer | Löpnummer |
| Olof Jons 146 | SV | - | - |

Planskiss entréväning

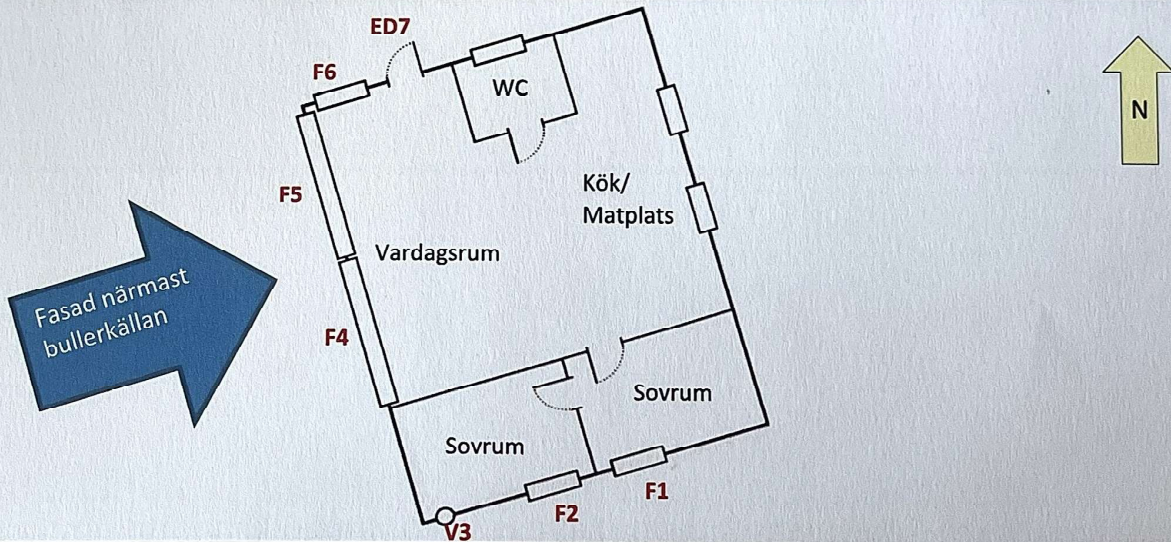

Notering:

Förklaring av ritning:

Grönmarkerad byggdel behöver inte

åtgärdas

Rödmarkerad byggdel behöver

åtgärdas



Fönster



Fönster med spaltventil



Fönsterdörr/Entredörr



Väggventil

Fasader

| Projektnamn | Fastighetsbeteckning, Kommun | Datum | Signatur |
|------------------|---------------------------------|------------|----------|
| Dalabanan | SALA, STADSSKOGEN 2:230 | 2025-10-02 | TW / MX |
| Fastighetsadress | Löpnummer | Lmax dBA | Leq dBA |
| Olof Jons 146 | - | 94 | 66 |



Fasad mot vänster

Fasad mot baksida



Notering:

Förklaring av ritning:

Grönmarkerad byggdel behöver inte

åtgärdas

Rödmarkerad byggdel behöver

åtgärdas