

Byggnadslov

ANSÖKAN

Datum
19. 8. 1973

Östhammars Byggnadsnämnd
23 AUG 1973
Dnr 179/68 Ltt 301/B

Byggnadsnämnden

ÖSTHAMMAR

Byggnadsplats och sökande

Fastighetens officiella beteckning LÄNSÖ 1:13 TOMT NR 56	<input type="checkbox"/> Jordbruksfastighet <input checked="" type="checkbox"/> Annan fastighet
Fastighetens adress BÖRSTIL SÖCKEN LÄNSÖ ÖSTHAMMAR	Församling ÖSTHAMMAR
Sökandens namn och postadress BJÖRN LINDBÖRG KALLFORST. 23 12432 BANDHAGEN	Telefon 08/477219
Fastighetsägarens namn (om annan än sökanden)	

Byggnadsföretag

Husbyggnadsföretag	Annat
<input type="checkbox"/> Enfamiljshus <input type="checkbox"/> Tvåfamiljshus <input type="checkbox"/> Rad- eller kedjehus <input checked="" type="checkbox"/> Fritidshus	
<input type="checkbox"/> Hyres- och affärshus <input type="checkbox"/> Industribyggnad <input type="checkbox"/> Uthus	
Omfattning av husbyggnadsföretag <input checked="" type="checkbox"/> Helt ny byggnad <input type="checkbox"/> Till-/Påbyggnad <input type="checkbox"/> Ombyggnad/Ändringsarb <input type="checkbox"/> Schaktning till husbyggnad	
Annat byggnadsföretag <input type="checkbox"/> Plank, mur o d <input type="checkbox"/> Schaktning, fyllning <input type="checkbox"/> VA-installation <input type="checkbox"/> Fast cistern o d	
(Följande är tillämpligt endast inom vissa områden, t ex stadsplaneområde) <input type="checkbox"/> Omfärgning av fasad <input type="checkbox"/> Skylt, ljusanordning <input type="checkbox"/> Upplag <input type="checkbox"/> Rivning av hus	

Byggnadsbeskrivning m m

Byggnadsbeskrivningen ifylls endast vid ny-, till- eller ombyggnad. Vid till- eller ombyggnad skall uppgifterna avse hela byggnaden. Se närmare förklaringar på omstående sida.

Byggnadens ändamål	Bostäder, kvm 1) 56	Lokaler ovan mark		Lokaler under mark, kvm 2) 62	Lokaler under mark, kvm 2)	Antal				Ursprungl byggn-är 6)
		Därav kontor, kvm 2)	Därav butiker, kvm 2)			bost-lägenheter 3)	garage-platser 4)	vån ovan mark 5) 1	vån under mark 5)	

Byggnadsnämndens ant

Kostnaderna för byggnadsföretaget beräknas <input checked="" type="checkbox"/> överstiga 10 000 kronor <input type="checkbox"/> understiga 10 000 kronor	Statligt bostadslån <input type="checkbox"/> söks samtidigt <input checked="" type="checkbox"/> söks ej <input type="checkbox"/> har sökts/beviljats <input type="checkbox"/> kommer att sökas
Anteckningar	

Sökandens underskrift

B. Lindborg

Bilagor

Byggnadslovhandlingar <input type="checkbox"/> Situationsplan, byggnad o d <input type="checkbox"/> Situationsplan, ledningar i mark <input type="checkbox"/> Huvudritningar (arkitektoniska utformningen) <input type="checkbox"/> Byggritningar (konstruktioner) <input type="checkbox"/> Konstruktionshandlingar, VA-installation <input type="checkbox"/> Teknisk beskrivning, husbyggnad <input type="checkbox"/> Teknisk översiktsbeskrivning, VA-installation <input type="checkbox"/> Berörd grannes yttrande <input type="checkbox"/> Anmälan om ansvarig arbetsledare	Byggnadsnämndens anteckningar <div style="border: 1px solid black; padding: 5px; display: inline-block;">Tillhör Byggnadsnämndens bestånd den 1973 S 671 ÖSTHAMMARS BYGGNADSNÄMND <i>A. Skjerve</i></div>
Andra handlingar <input type="checkbox"/> Ansökan om statligt lån <input type="checkbox"/> Anmälan om anslutning till vatten och avlopp <input type="checkbox"/> Ansökan om tillstånd att anordna wc <input type="checkbox"/> Förhandsanmälan om livsmedelslokaler <input type="checkbox"/> Ansökan om tillstånd betr brandfarlig vara	

Beviljat byggnadslov

Datum

Paragraf

Tillåten byggnadsrätt för hyres- och affärshus enligt stads- eller byggnadsplan

Total våningsyta, kvm

Därav i bottenvåning, kvm

Östhammars Byggnadsnämnd
 23 AUG 1973
 Dnr 179/68 Lott 301/13

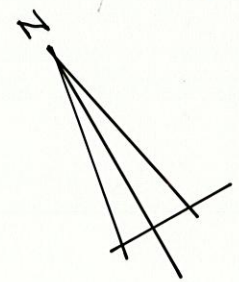

GAVEL MOT SYDOST

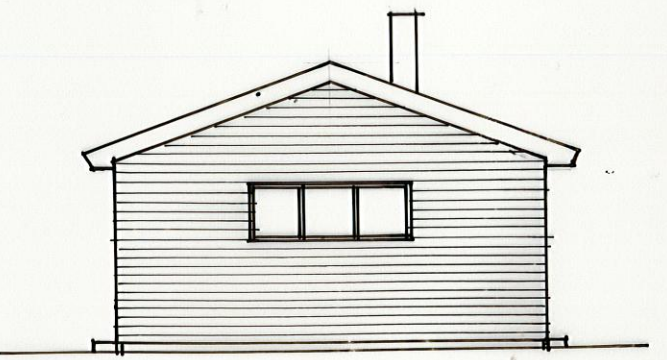

GAVEL MOT NORDVÄST

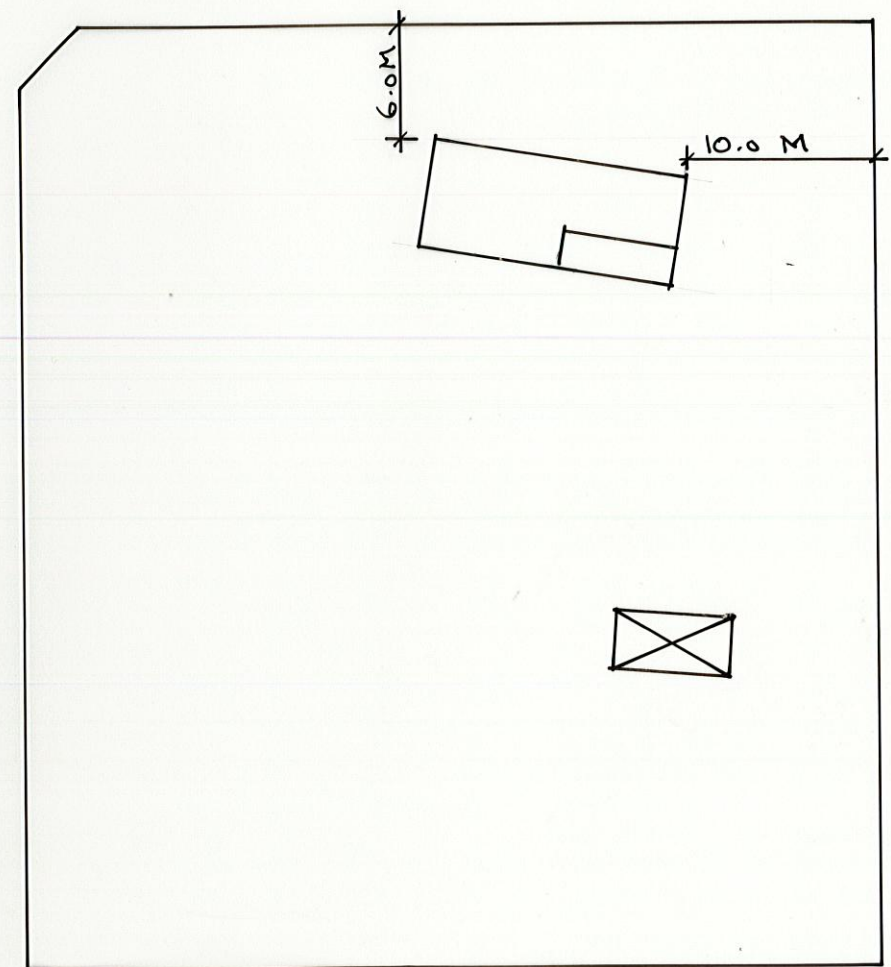

SITUATIONSPLAN
 SK 1:400

Tillhör Byggnadsnämndens beslut
 den 19.8.73 § 671
 ÖSTHAMMARS BYGGNADSNÄMND
A. Sjögren

FÖRSLAG TILL FRITIDSHUS
 ÖSTHAMMAR FÖRSTIL SOCKEN
 LÄNSÖ 1:13 TOMT NR 56
 PLAN, SEKTION, FASADER SK 1:100
 SITUATIONSPLAN SK 1:400
 ÄGARE BJÖRN LINDBORG
 STHLM 10.8.73 Lindborg.

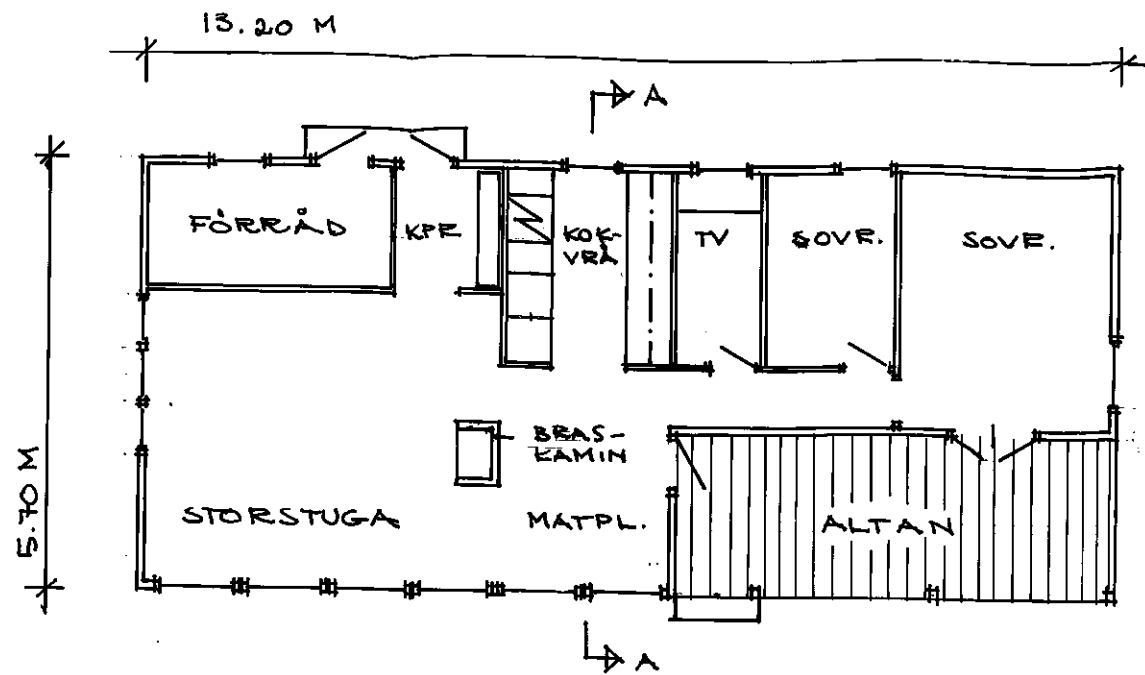

PLAN 56.0 M + FÖRR.
SK. 1:100

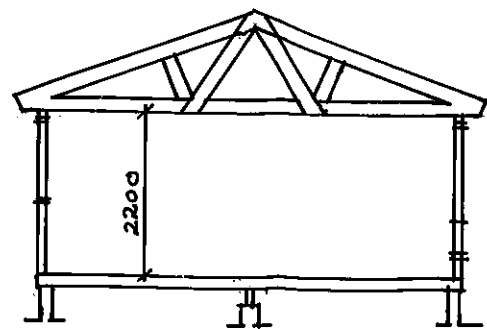

SEKTION A-A

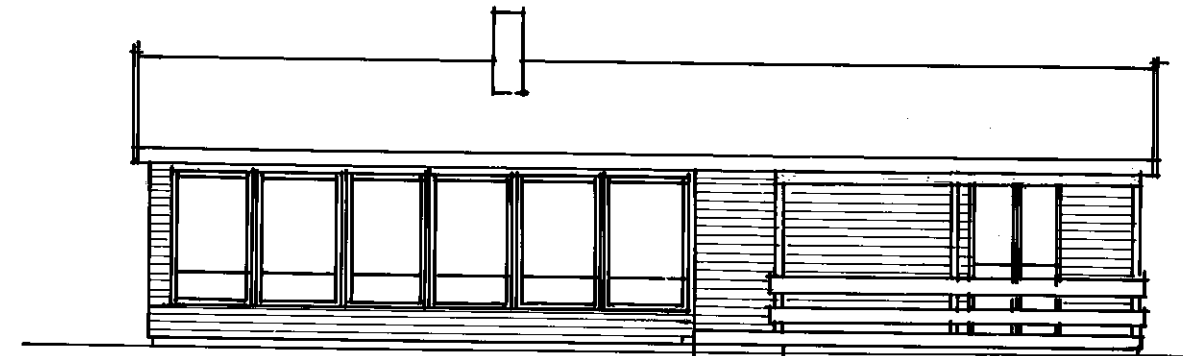

FASAD MOT SYDVÄST

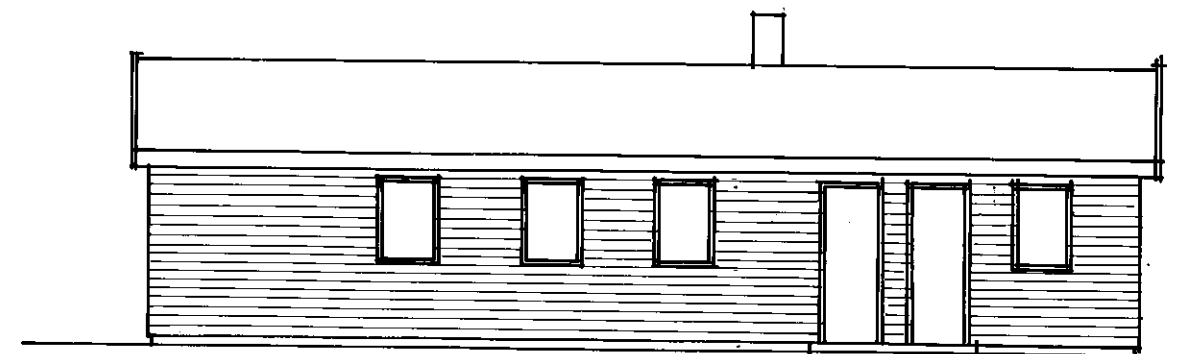

FASAD MOT NORDÖST

ÖSTHAMMARNS BYGGNADSNÄMND	
25/10/1968	
Dnr 172/68	Lett 30/1/4

Byggnadsnämnden i Östhammars stad

Östhammar

Byggnadsplats och sökande

Fastighetsbeteckning (kvarter och tomtnr, stadsägonnr eller annan beteckning)	LÄNSÖ 1:13; TOMT NR 56
Fastighetsadress (stadsdel, gatuadress eller motsvarande)	
Sökandens titel, namn, post- och telefonadress	HERR BJÖRN LINDBORG SKÅNEGATAN 61 ÖSTHAMMARNS Ö 42 87 41

Husbyggnad

<input type="checkbox"/> En-/Två-familjshus	<input type="checkbox"/> Fler-familjshus	<input checked="" type="checkbox"/> Fritidshus	<input type="checkbox"/> Uthus	Annat husbyggnadsföretag
<input checked="" type="checkbox"/> Omfattning Helt ny byggnad	<input type="checkbox"/> Till-/Påbyggnad	<input type="checkbox"/> Ombyggnad/Ändringsarb	<input type="checkbox"/> Schaktning till husb-företag	→ GÄSTSTUGA

Annat byggnadsföretag

<input type="checkbox"/> Plank, mur o d	<input type="checkbox"/> Schaktning, fyllning	<input type="checkbox"/> Fast cistern o d	<input type="checkbox"/> Upplag
(Följande är tillämpligt endast inom vissa områden, t ex stadsplaneområde)			
<input type="checkbox"/> Omfärgning av fasad	<input type="checkbox"/> Byte av tak-träckn-mat	<input type="checkbox"/> Skylt-ljusanordn	<input type="checkbox"/> Rivnings-arbete

Ovrigt

Statligt bostadslån	<input type="checkbox"/> söks samtidigt	<input checked="" type="checkbox"/> söks ej	<input type="checkbox"/> har sökts/beviljats	<input type="checkbox"/> kommer att sökas
---------------------	---	---	--	---

B. Lindborg
(Sökandens underskrift)

Ansvarig arbetsledare

B. LINDBORG.

ÅTAGANDE

Datum

Jag åtager mig uppdraget att vara ansvarig arbetsledare vid ovan nämnda byggnadsföretag.

BYGGNADSSNICKARE *B. Lindborg*
SKÅNEGATAN 61 STOCKHOLM SÖ

(Ansvarige arbetsledarens underskrift och adress)

Kompetensuppgifter

I förekommande fall skall kompetens att leda betongarbeten i klass I och klass II, murningsarbeten i klass I, arbeten med nitade eller svetsade stålkonstruktioner eller med friktionsförband i stålkonstruktioner särskilt styrkas.

Tillhör Byggnadsnämndens beslut
den 7.5.68 § 293

ÖSTHAMMARNS BYGGNADSNÄMND

[Signature]

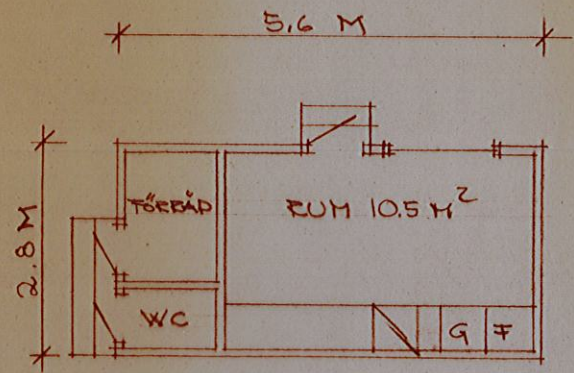

PLAN 1:100

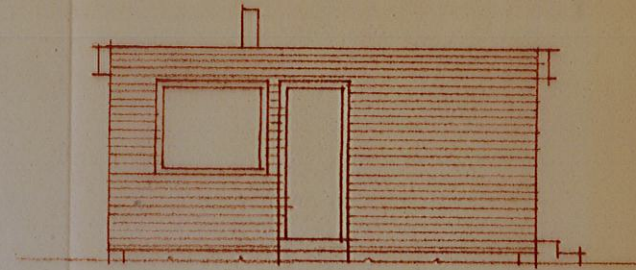

FASAD MOT SÖDER

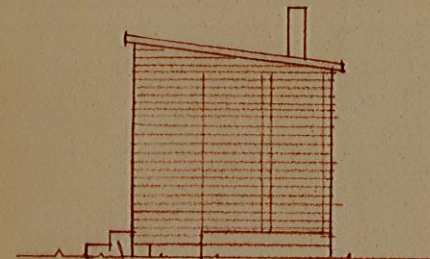

FASAD MOT ÖSTER

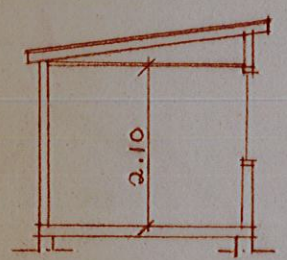

SEKTION

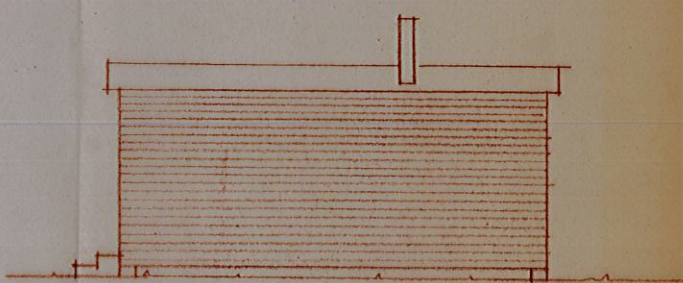

FASAD MOT NORR

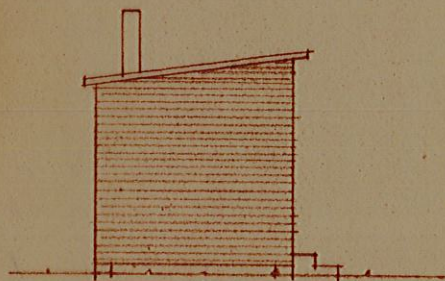

FASAD MOT VÄSTER