

Arenda Avstyckning från en exploateringsfastighet avstyckad från VÄDDÖ-TOMTA 2:35		Kommun Norrtälje	Län Stockholms
Registerområde Norrtälje (Väddö socken)		Nybildade fastigheter <b>se nedan</b>	
Förklaringslantmätare <i>Åke Halldin</i> Åke Halldin		Registreringsdatum 1981-02-13	
Fastighet, område m m		<input checked="" type="checkbox"/> Uppgift om åtgärd förrättningen avsett har införts i fastighetsregistret <i>Åke Halldin</i> För fastighetsregistermyndigheten	
Fig	Areal hektar, m <sup>2</sup> delareal	Agus. uppgifter till lokal skattemyndighet och andra anmärkningar	
	+ Ändring/ - summa		

NORRTÄLJE KOMMUN  
Stadsarkitektkontoret  
2002-04-22  
02/730  
Diarleplan

FASTIGHETSÄRÄTSLIG BESKRIVNING,  
se aktbilaga BE 1.

TEKNISK BESKRIVNING,  
se aktbilaga BE 2.

- + Lotten D = Väddö-Tomta 2:136
- + Lotten E = " 2:137
- + Lotten F = " 2:138
- + Lotten G = " 2:139
- + Lotten H = " 2:140
- + Lotten I = " 2:141
- + Lotten K = " 2:142

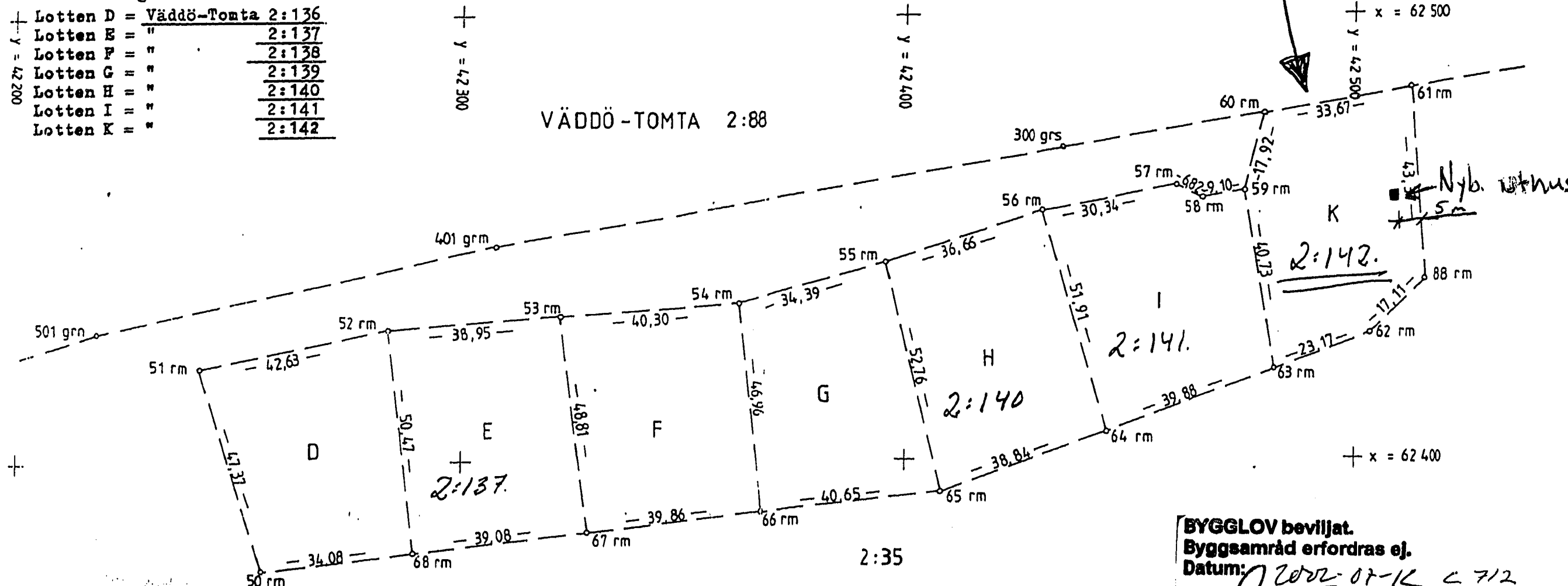

Nyttillkomna gränser:  
61-82-62-63-64-65-66-67-68-50-51-52-53-54-55-56-57-58-59-60.  
52-60, 63-67, 54-66, 55-65, 56-64-59-63

BYGGLOV beviljat.  
Byggsamråd erfordras ej.  
Datum: 2002-07-12 C 712  
*Mats Viktorsson*  
Mats Viktorsson  
Förvaltningschef

För del taget ska lämnas till svarar		Skala 1:1000	Reg. karta, lägesangivning Ek 12933:14, 15, 24, 25
Förklaringslantmätare <i>Åke Halldin</i> Åke Halldin		Framställt genom Nymätning	
Mätning	Beräkning	Kartläggning	Ritm redigering

Väddö 2759 II

Väddö-Tomta 2:142

