

Ärende Fastighetsreglering berörande DEGERHAMN 4:1 och 4:10 samt avstyckning från DEGERHAMN 4:10		Kommun Mörbylånga	Län Kalmar
Registerområde Södra Möckleby		Registreringsdatum 1981-01-29	Dnr H 3:355-80
Förrättningslantmätare <i>Ebbe Emilsson</i> Ebbe Emilsson		<input checked="" type="checkbox"/> Uppgift om åtgärd förrättningen avsett har införts i fastighetsregistret <i>Elisabeth Lorentzon</i> För fastighetsregistermyndigheten	
Fastighet, område m m	Fig	Areal hektar, m ² delareal	± ändring/ summa
Ägare, uppgifter till lokala skattemyndighet och andra anmärkningar			

FASTIGHETSÄTTSLIG BESKRIVNING

Aktbilaga BE

Fig 13 = R N:r 4:74

Nyttillkomna gränser:
Samtliga omkring fig 13

TEKNISK BESKRIVNING

Koordinatförteckning

Pkt	Mark	x	y
41	rm	645.02	1212.80
42	"	601.10	1214.09
43	"	600.43	1190.11
44	"	644.41	1188.76

System: Lokalt, fristående

700-

+

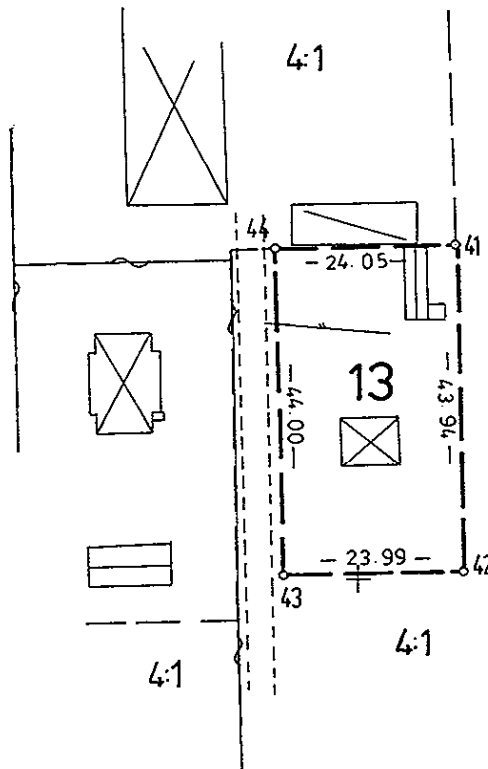

DEGERHAMN

600-

1200

Lantmäteriet BI 0341 10.1971 30000 SRA Sthlm 15856

Skala 1:1000	Reg karta, lägesangivning Fk 03697:54	Framställd genom Nymätning
-----------------	--	-------------------------------

Mätning | Beräkning | Kartering | Ritn redigering
[Signatures]