



## Ärendesinformation

- Ärendemening** Anmälan för bygglovsbefriad tillbyggnad av enbostadshus samt ändring av bärande konstruktion och ändring av VA-anordning
- Handläggare** Kristina Hasselkvist
- Fastighet** BORSÖKNA 1:170
- Objekt**
- Status** Tillfilming
- Skede** 10 Startbesked
- Diariplan** 426.06 Byggnmälan
- Kommentar 1**
- Kommentar 2**
- Akt hos** Slutbesked
- Delegation**



## Fastighet

BORSÖKNA 1:170  
40035067

TALTRASTVÄGEN 4  
632 33 ESKILSTUNA



## Initierare

**Sökande**

Lewin Gustafsson, Lars Jimmy

STRANDGATAN 32 633 43 ESKILSTUNA  
LGH 1502

# Handlingar

<b>Datum</b>	<b>Avsändare\Mottagare</b>	<b>Postid</b>
2020-02-14	Lewin Gustafsson,Lars Jimmy	1655136
<b>Beskrivning</b> Nybyggnadskarta		
<b>Datum</b>	<b>Avsändare\Mottagare</b>	<b>Postid</b>
2020-02-27	A(0)	1658797
<b>Beskrivning</b> A-ritning fasad		
<b>Datum</b>	<b>Avsändare\Mottagare</b>	<b>Postid</b>
2020-02-27	A(0)	1658798
<b>Beskrivning</b> A-ritning fasad		
<b>Datum</b>	<b>Avsändare\Mottagare</b>	<b>Postid</b>
2020-02-27	A(0)	1658799
<b>Beskrivning</b> A-ritning plan/sektion		
<b>Datum</b>	<b>Avsändare\Mottagare</b>	<b>Postid</b>
2020-03-04	A(0)	1659452
<b>Beskrivning</b> A-ritning fasad/plan/sektion		

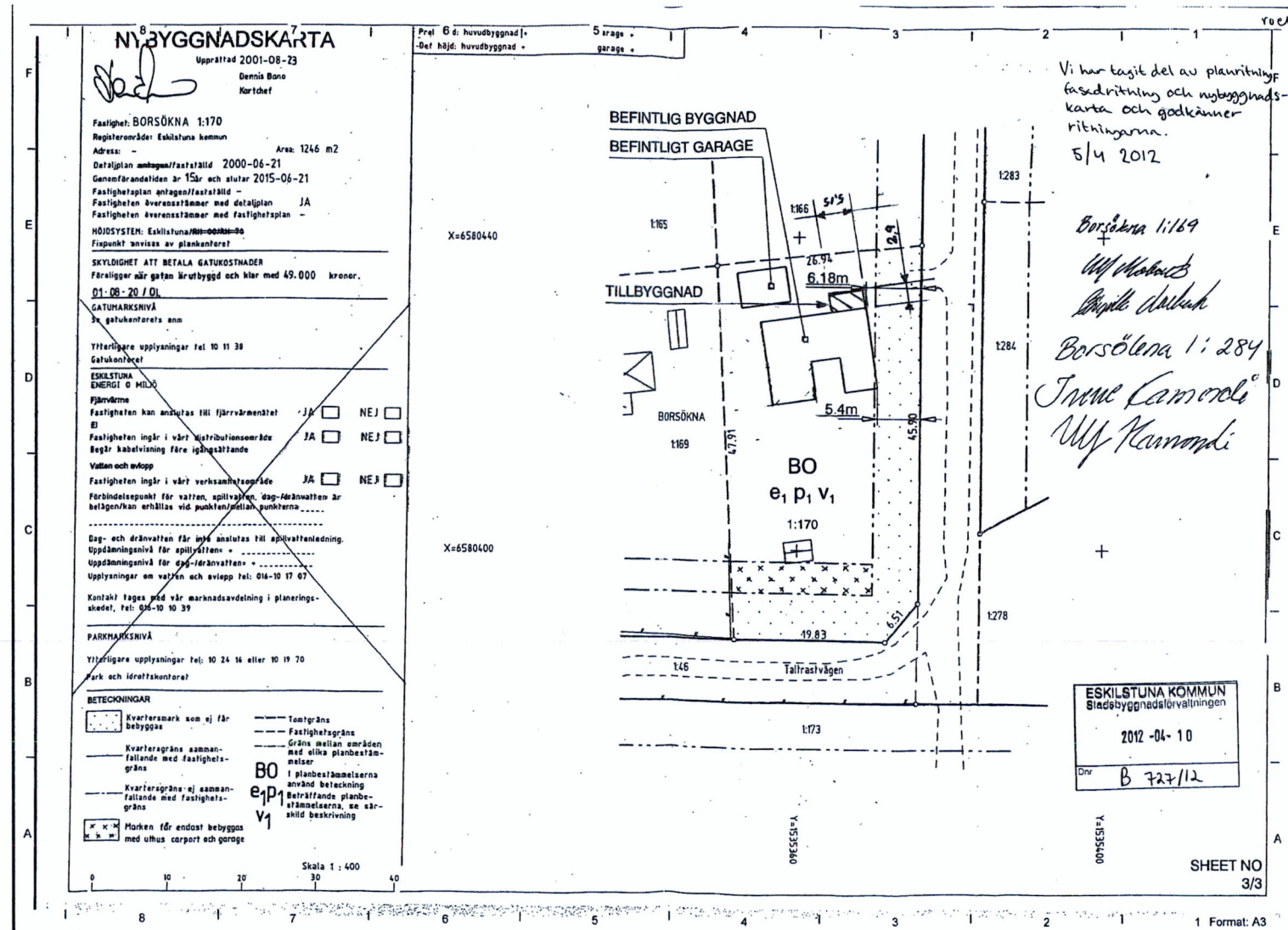

ESKILSTUNA KOMMUN  
Stadsbyggnadsförvaltningen  
2020-02-14  
Dnr

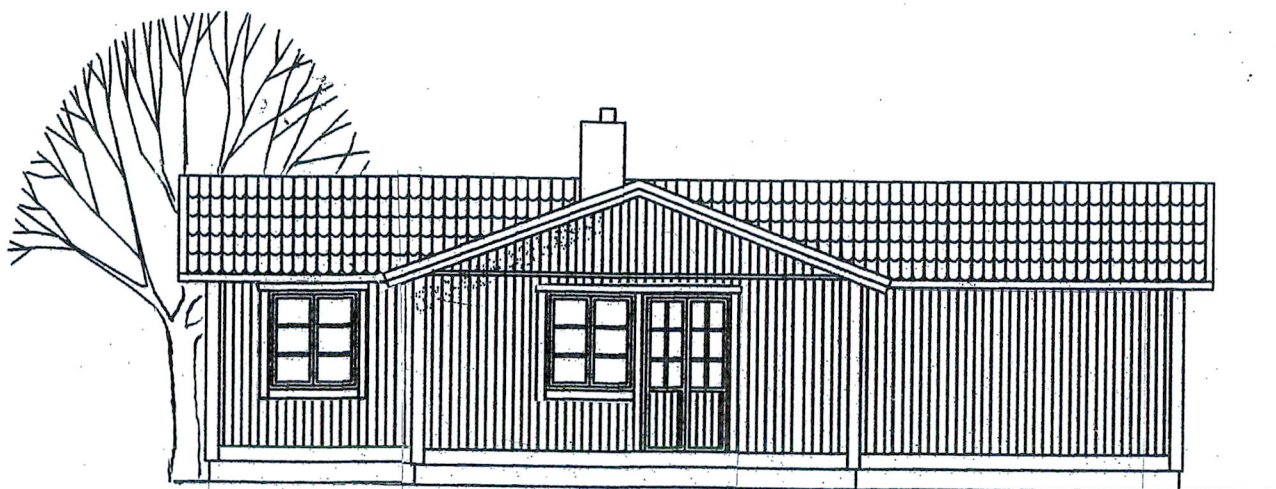

FASAD MOT VÄSTER

ESKILSTUNA KOMMUN  
Stadsbyggnadsförvaltningen  
2020-02-27  
Dnr B 224/20

Ankom: 2020-02-27 Ärende: BYGG-SBN.2020.224 Handling: 1658797

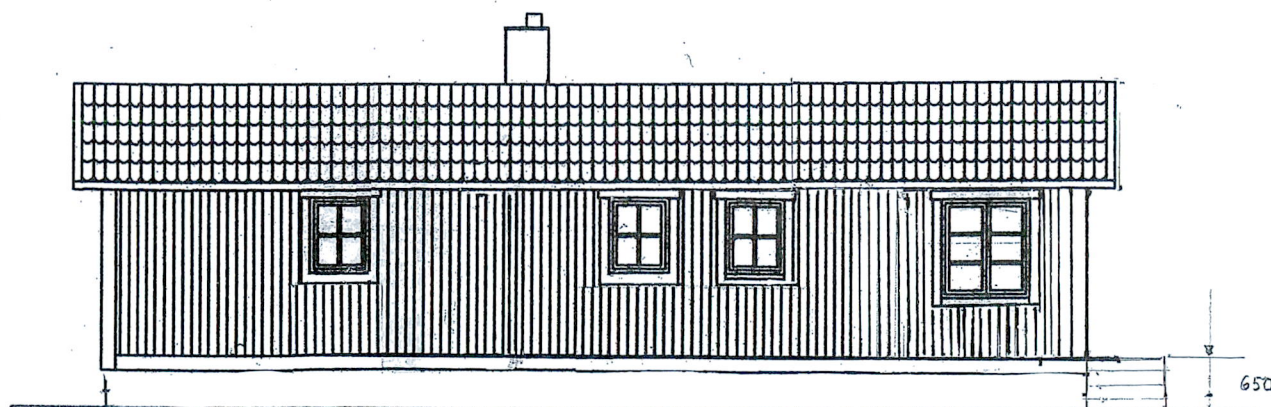

FASAD MOT ÖSTER

• Se kompletterande beskrivning på fasadritning ①

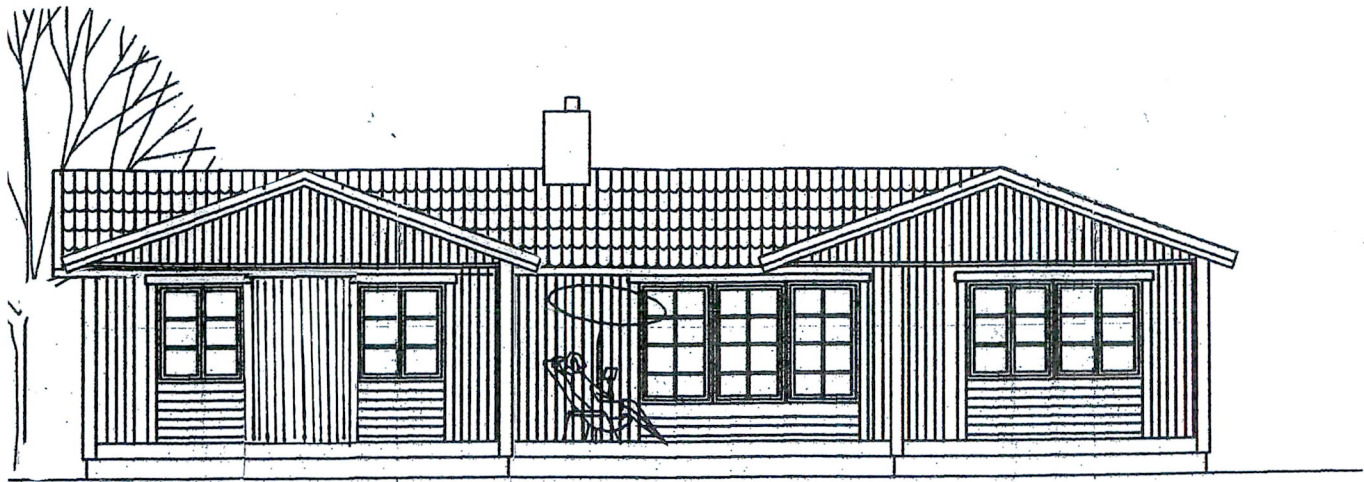

**FASAD MOT SÖDER**

ESKILSTUNA KOMMUN  
Stadsbyggnadsförvaltningen

2020 -02- 27

Dnr B 224/20

Ankom: 2020-02-27 Ärende: BYGG-SBN.2020.224 Handling: 1668788

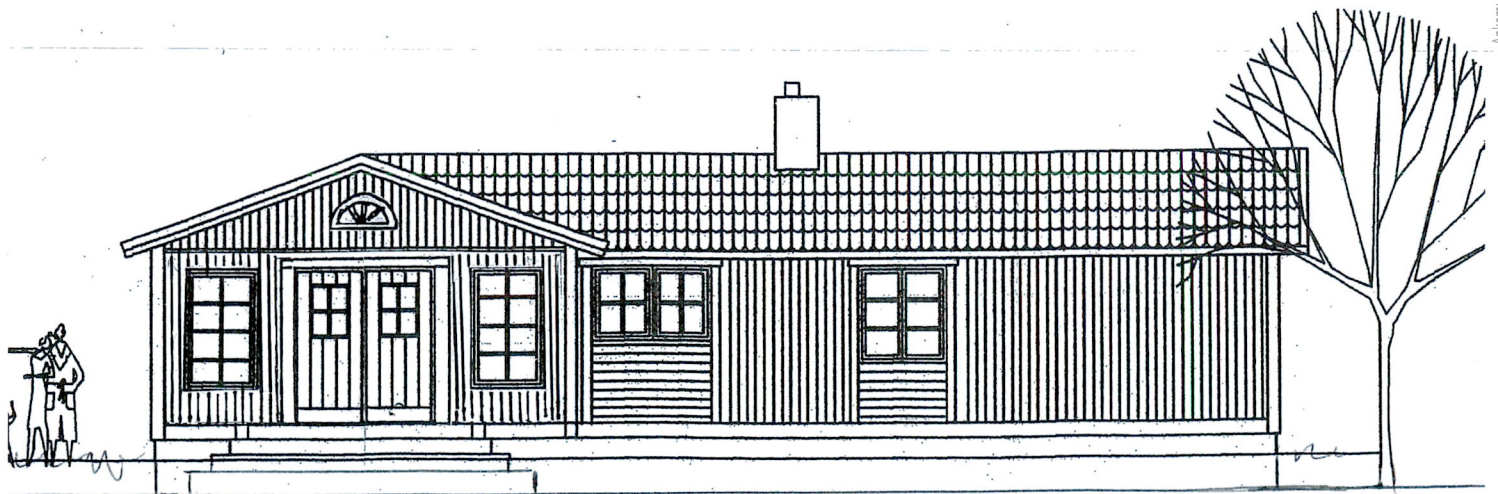

**FASAD MOT NORR**

- Trappa med steg ifrån båda sidorna, Kan eväntas eller lätt kompletteras med ramp vid behov.  
Befintlig höjd från mark till entreplan 65 cm. Lika tidigare

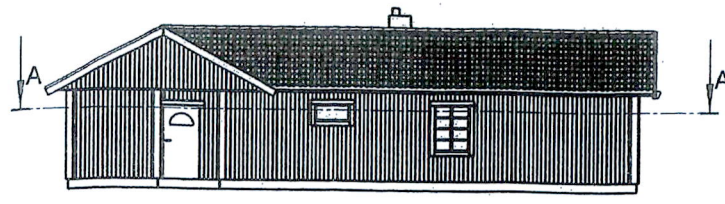

FASAD MOT NORR  
SKALA 1:100

BYGG-SRN, 2020.224  
Vid hägar väg Bjørne Jøsson 070-6605798<sup>2, 037</sup>

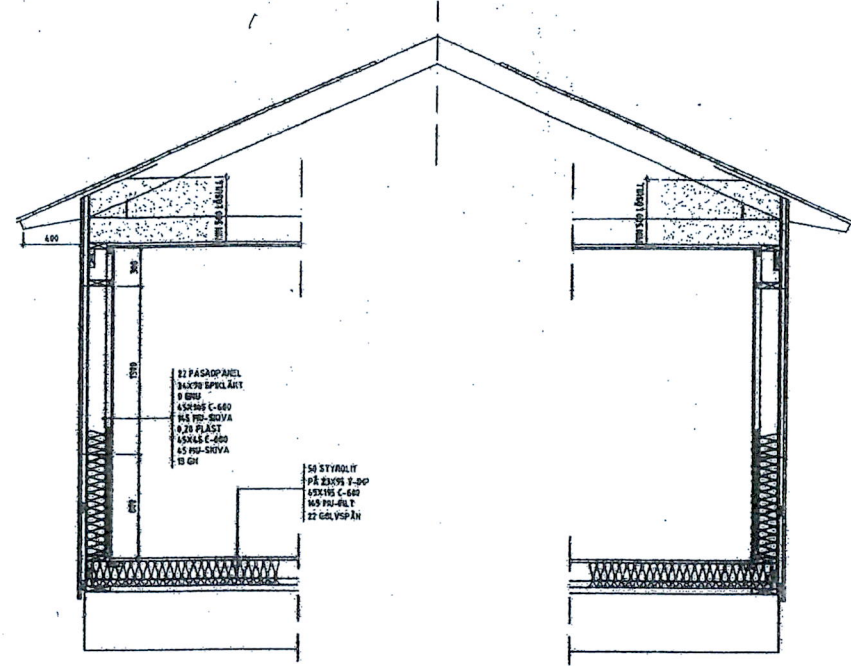

KONSTRUKTION BEFINTLIG BYGGNAD ("VARDAGSRUMSDELEN")  
EJ SKALENLIG!

Komplettering Planritning.  
• Vid borttag av badkar och inriktade duschskärmar så finns det plats att sätta en rullstol  $\varnothing 150cm$

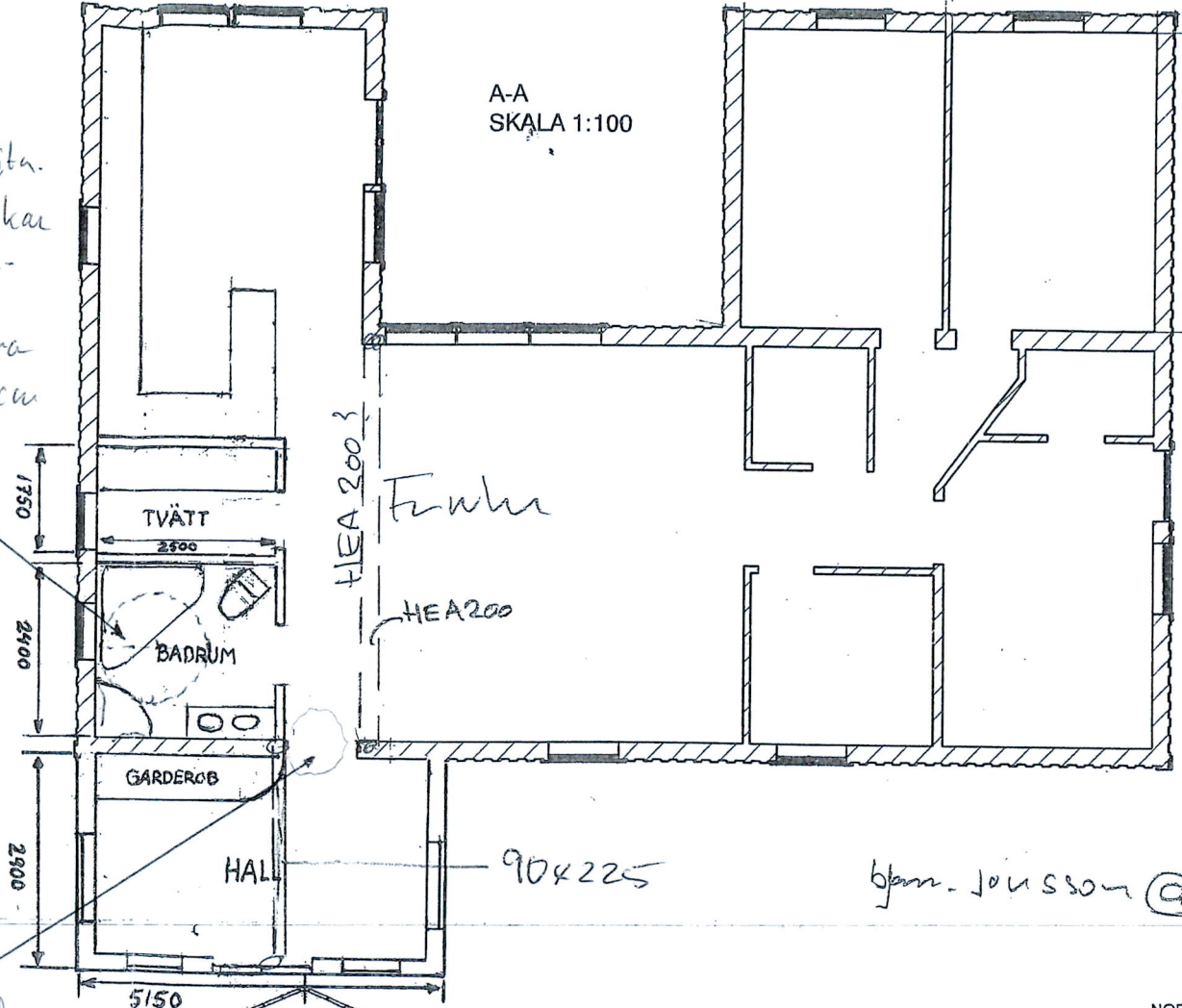

A-A  
SKALA 1:100

12 kW

91  
3

47 kW

271

bjorn.jousson@hotmail.com

Komplettering till  
Sektionsritning.  
60x30 Det är ingen nivå  
skillnad mellan  
golven från tillbyggnad  
enke (Attelak tillb.)  
o befintligt golv  
i huset.

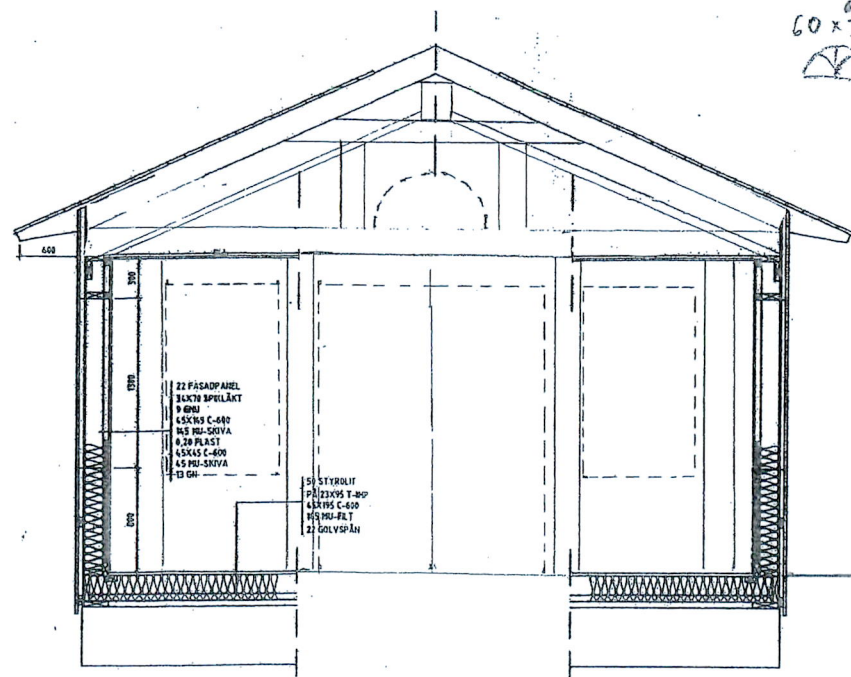

KONSTRUKTION TILLBYGGNAD (SAMMA SOM BEFINTLIG BYGGNAD)  
EJ SKALENLIG!

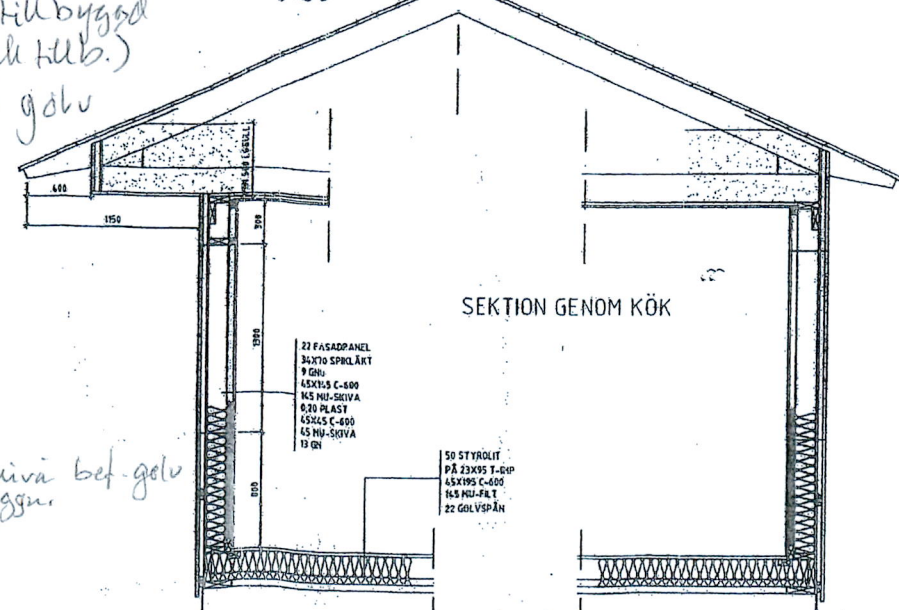

SEKTION GENOM KÖK

KONSTRUKTION BEFINTLIG BYGGNAD ("KÖKSDELEN")  
EJ SKALENLIG!

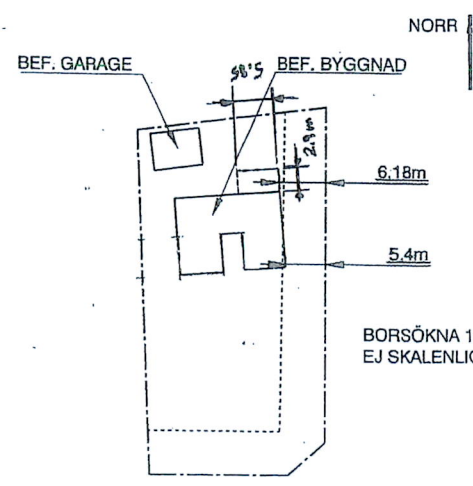

NORR  
BEF. GARAGE  
BEF. BYGGNAD  
6.18m  
5.4m  
BORSÖKNA 1:170  
EJ SKALENLIG!  
ESKILSTUNA KOMMUN  
Stadsbyggnadsförvaltningen  
2020-02-27  
Dnr B 224/20

BORSÖKNA 1:170		
Document release status	...	
Document title	...	
Document type	...	
Owner domain/Document prefix	...	
Document No	Issue	Sheet No
...	...	2/3

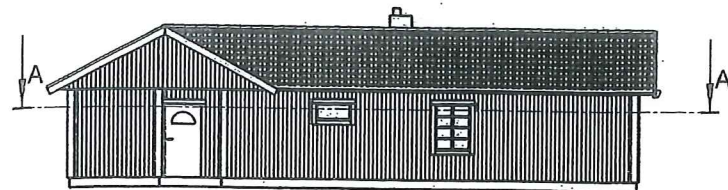

FASAD MOT NORR  
SKALA 1:100

BYGG-SRN, 2020.224

Vid häger ring Bjørne Jøsson 070-6605798<sup>2037</sup>

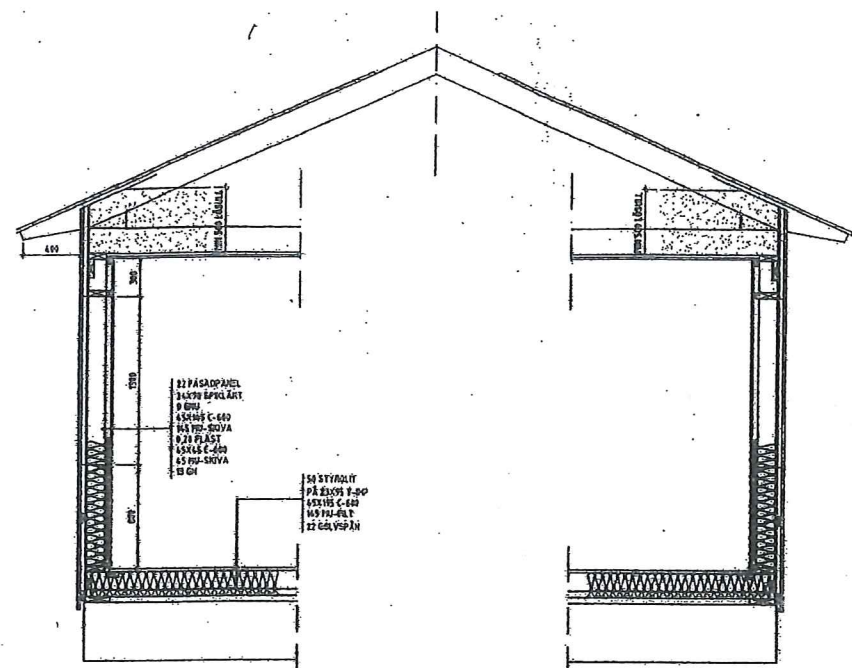

KONSTRUKTION BEFINTLIG BYGGNAD ("VARDAGSRUMSDELEN")  
EJ SKALENLIG!

Komplettering Planritning.  
• Vid borttag av badkar och inriktad duschskärmar så finns det plats att sätta en rullstol  $\varnothing 150\text{cm}$

Kompl. tvättstuga  
Kombinerad tvätt/tvål-  
maskin vriden in mot  
tvättstuga i kombination  
med köksh skiva som kan  
lyftas för tvättstugan  
handikap anpassad.

Komplettering till  
Sektionsritning.

• Det är ingen nivå  
skillnad mellan  
golven från tillbyggt  
enhet (Åttefald tillb.)  
• befintligt golv  
i huset.

• Samma nivå bef. golv  
och tillbyggnad

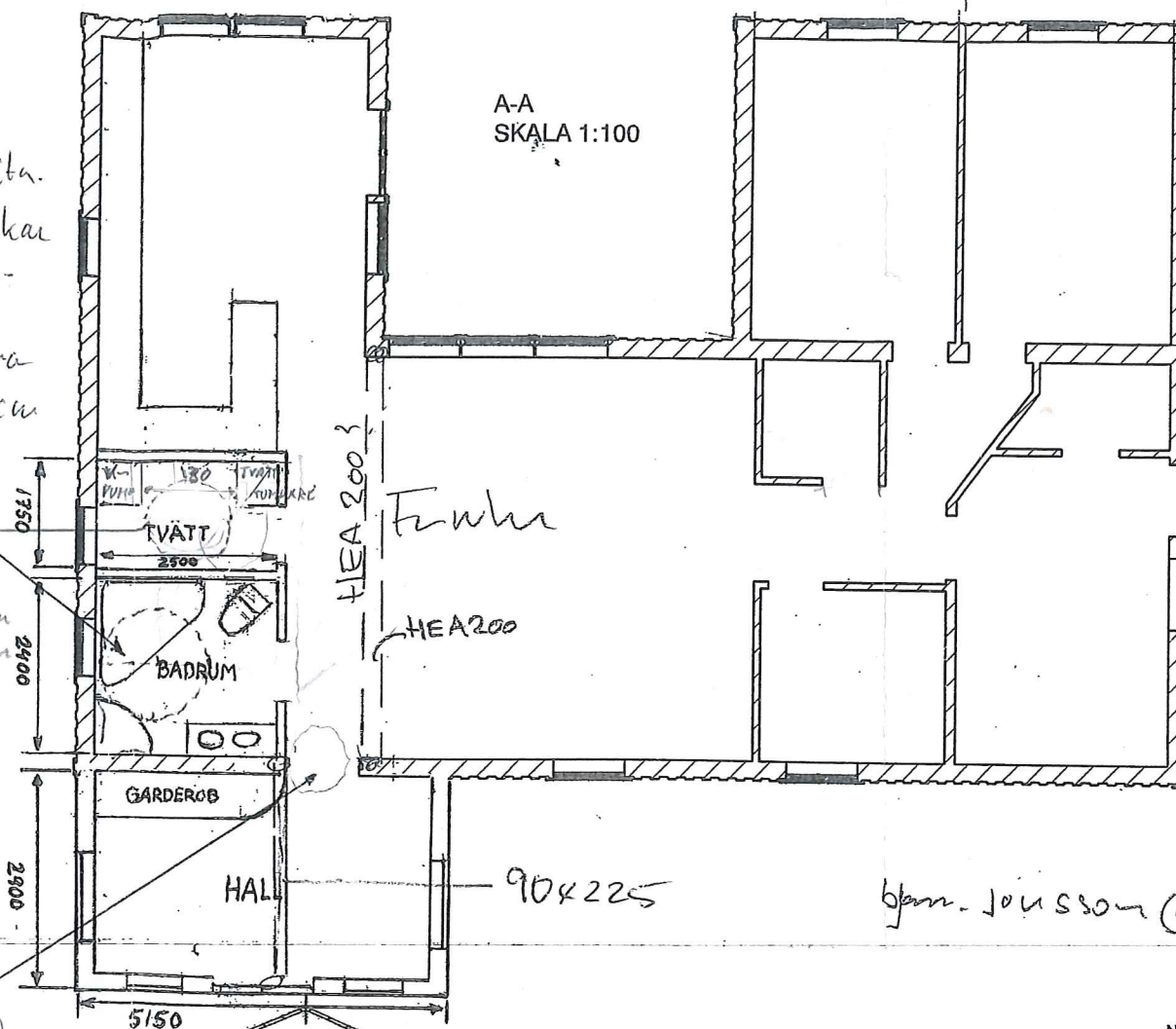

A-A  
SKALA 1:100

12 kW

91  
3

47 kW

271

Bjørne Jøsson @ hotmail.com

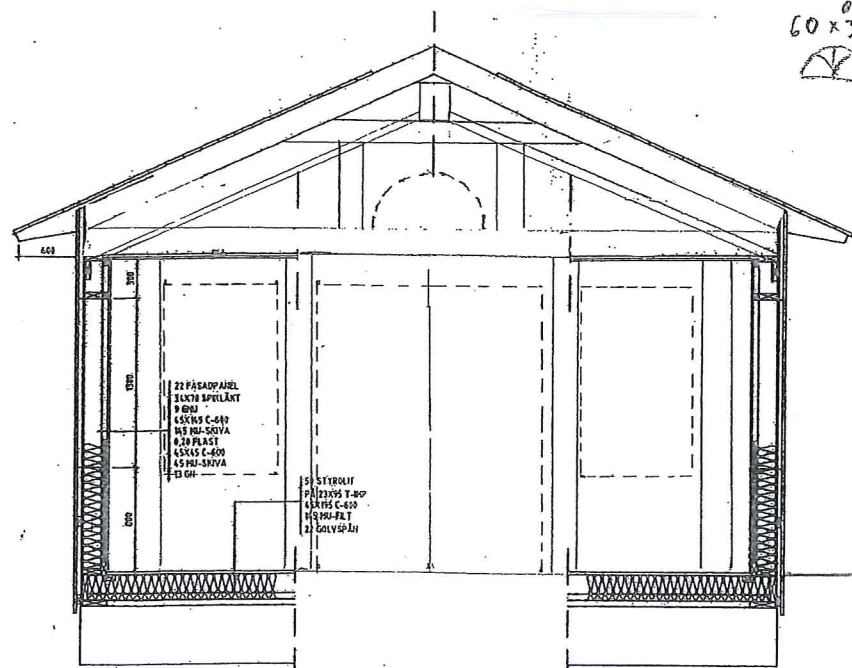

KONSTRUKTION TILLBYGGNAD (SAMMA SOM BEFINTLIG BYGGNAD)  
EJ SKALENLIG!

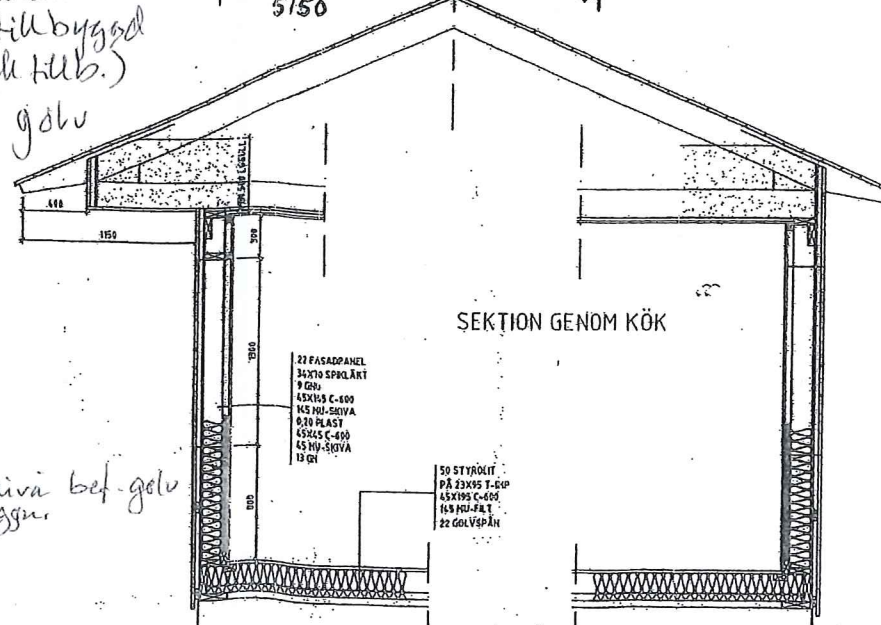

SEKTION GENOM KÖK

KONSTRUKTION BEFINTLIG BYGGNAD ("KÖKSDELEN")  
EJ SKALENLIG!

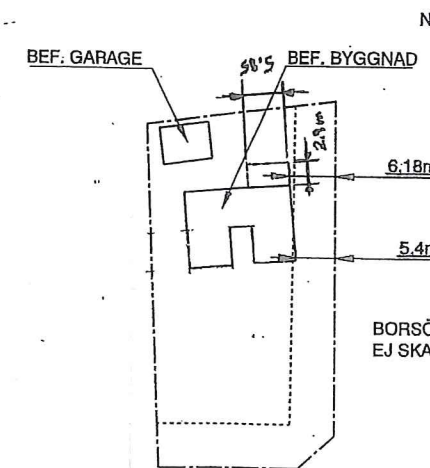

NORR

BORSÖKNA 1:170  
EJ SKALENLIG!

ESKILSTUNA KOMMUN  
Stadsbyggnadsförvaltningen

2020-02-27

Dnr B 224/20

BORSÖKNA 1:170		
Document release status	...	
Document title	...	
Document type	...	
Owner domain/Document prefix	...	
Document No	Issue	Sheet No
...	...	2/3

Arkiv: 2020-03-04 Ärende: BYGG-SRN, 2020.224 Handling: 1659452