

Tillhör Byggnadsnämnden i Mora beslut enligt § 3/1/82  
**MORA KOMMUN**  
 Byggnadsnämnden  
 1982-06-10  
 Diarienum: 300-82

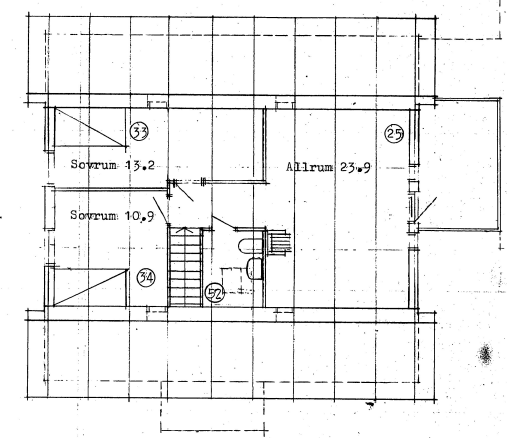
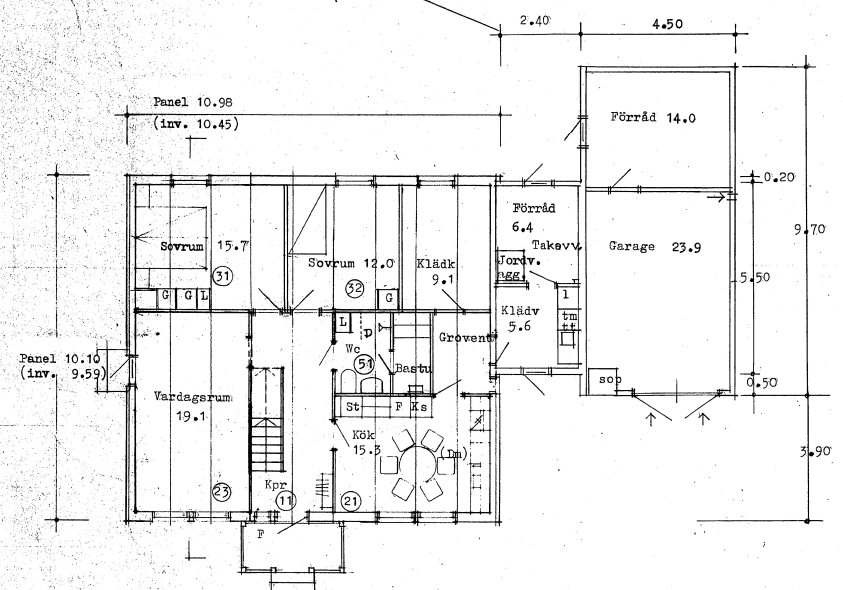

**ENTRETVÄNING**  
 Primär bruksarea: 100. m<sup>2</sup>  
 F = Ej öppningsbart fönster

**VINDSVÅNING**  
 Primär bruksarea: 52.5 m<sup>2</sup>  
 Övrig " : 5.7 m<sup>2</sup>

055362

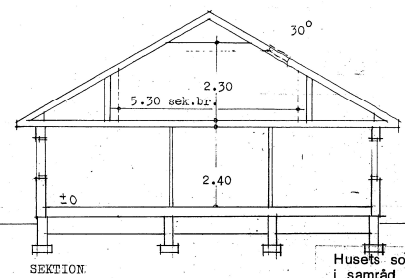
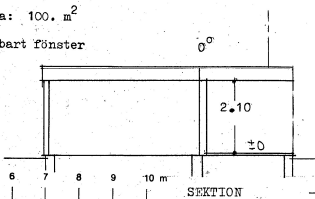
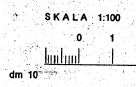

Husets sockelhöjd bestäms i samråd med byggnadsinspektör vid utsättningstillfället.

Huset är försedd med balancerad ventilation

82-06-07 Bestu, sidob. mm. FV.  
 82e05e28

		Ulf Berg, 790 43 Sollerön, Tomt : Del av Grudbo 157:1, Kommun : Sollerön Mora,	
DATUM 82-05-01	REVIDERING AV ORIGINAL	RITAD	GRANSK.
ARKITEKTKONTORET <i>L. Olsson</i>	HUSTYP B100-31-R	ORDERNR 37854	BLAD