

Tillhör Byggnadsnämnden  
 Mora beslut enligt § 311 §  
 MORÅ KOMMUN  
 Byggnadsnämnden  
 1982-06-10  
 Diarienum: 380-82

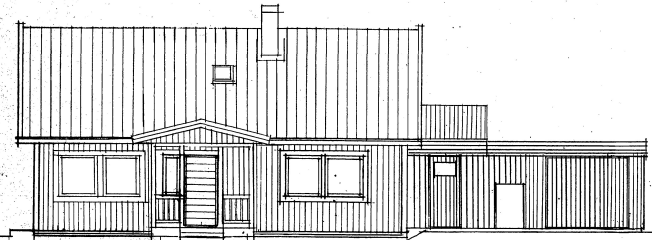

FASAD MOT SYDVÄST

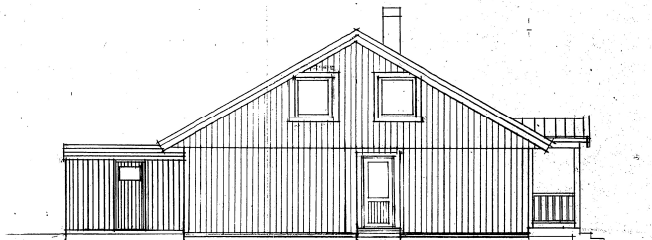

FASAD MOT NORDVÄST

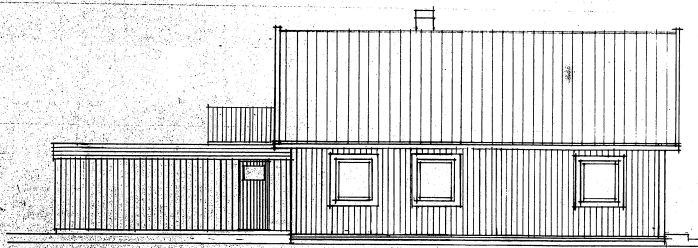

FASAD MOT NORDÖST

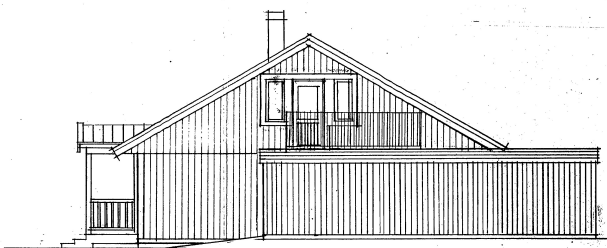

FASAD MOT SYDÖST

055363

82-06-07 Större sidobyggnad. FV.  
 82-05-28

		DATUM:      REVISERING AV ORIGINAL:      RITAD:      GRANSK:	
Ulf Berg, 790 45 Sollerön, Tomt: i Del av Grudde 157:1, Kommun: Sollerön Mora.			
RITAD:	GRANSKAD:	DATUM: 82-03-01	SKALA: 1:100
ARKITEKTKONTORET <i>J. Sundvall</i>		SERIE: FA 102	FÄRRE: C26
		HUSSTYP: B100-31-R	ORDERNR: 37854
		TAK: 300	VÄGG: R
		ORDERNR: 37854	BLAD: