

Fasad mot Nordväst

1 : 100

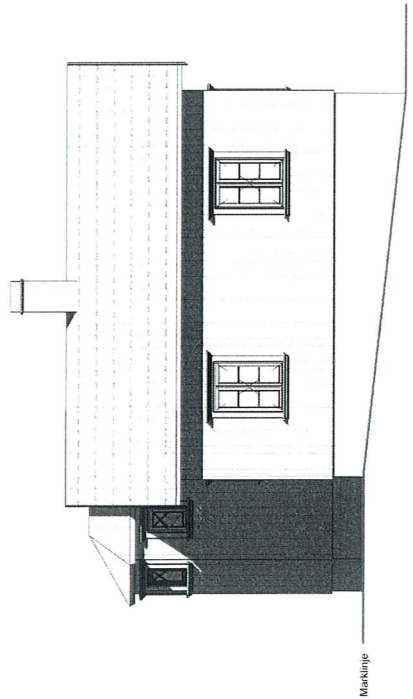

Fasad mot Nordöst

1 : 100

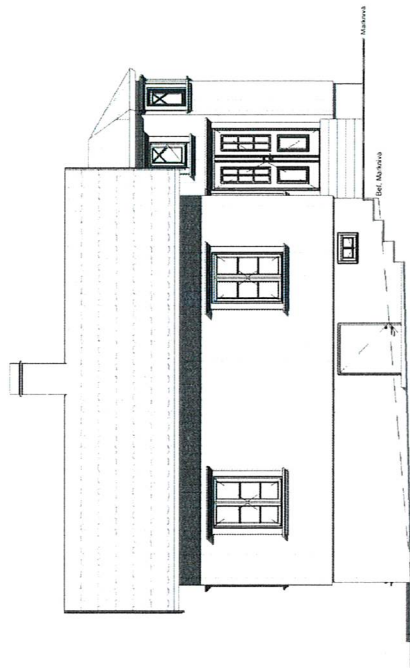

Fasad mot Sydväst

1 : 100

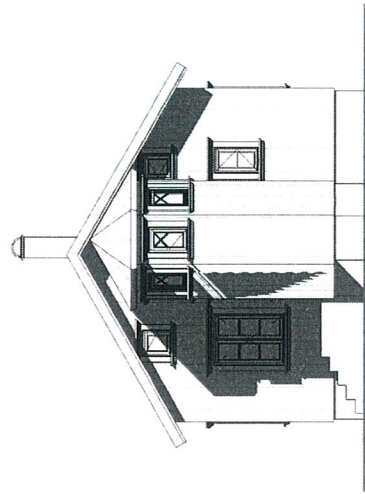

Fasad mot Sydöst

1 : 100

Tillhör beslut av den 2025-11-17
SDnr: MBN-2025-781
Miljö- och byggnämnden SOTENÄS KOMMUN
Britt Wall, ordförande
Beslut enligt delegerad beslutsanderätt



LENNERO ARKITEKTUR

Ylva & Willard
Drottninggatan 52
111 33 Stockholm

YLVA & WILLARD		HUNNEBOSTRAND 1:137	
FASADÄNDRING / TILLBYGGNAD			
A.	LENNERO ARKITEKTUR AB		
UPPGAVS NR	REVISJONS NR	DATA	
VL	VL	2025-09-17	
FASADRITNING		RÄNNING	
SKALA	1:100 (A3)	BEF	

0 5 10

1:100 (A3)

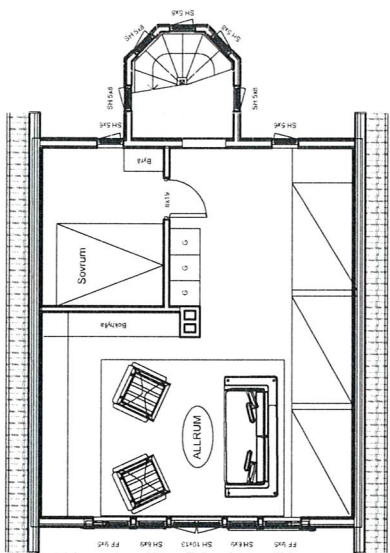

Vindsplan

1 : 100

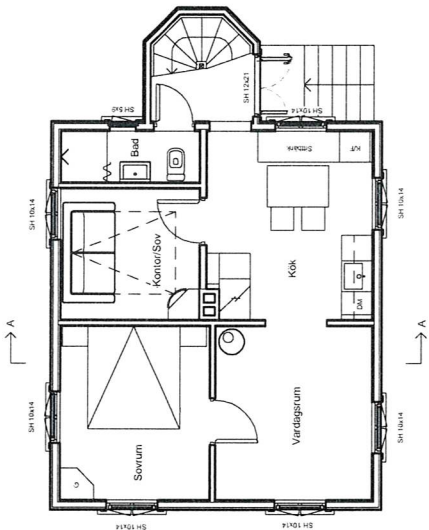

Entréplan

1 : 100

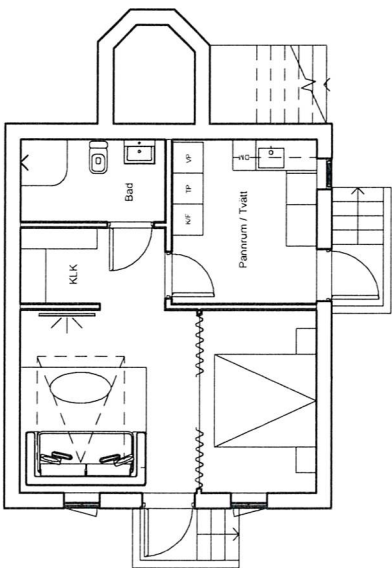

Källarplan

1 : 100

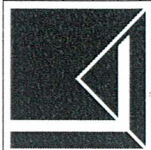

LENNERO ARKITEKTUR
 VÄNDEFJÄRANSVÄG 17
 221 34
 30 437 57
 bildbyggnad@lenneroarkitektur.se

YLVA & WILLARD	
HUNNEBOSTRAND 1:137	
FASADÄNDRING / TILLBYGGNAD	
A	LENNERO ARKITEKTUR AB
UPPMÄTTNING	DATEM
VL	2025-07-17
PLANRITNING	
SKALA	NUMMER
1 : 100 (A3)	
BET	

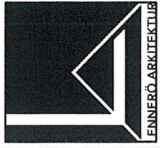
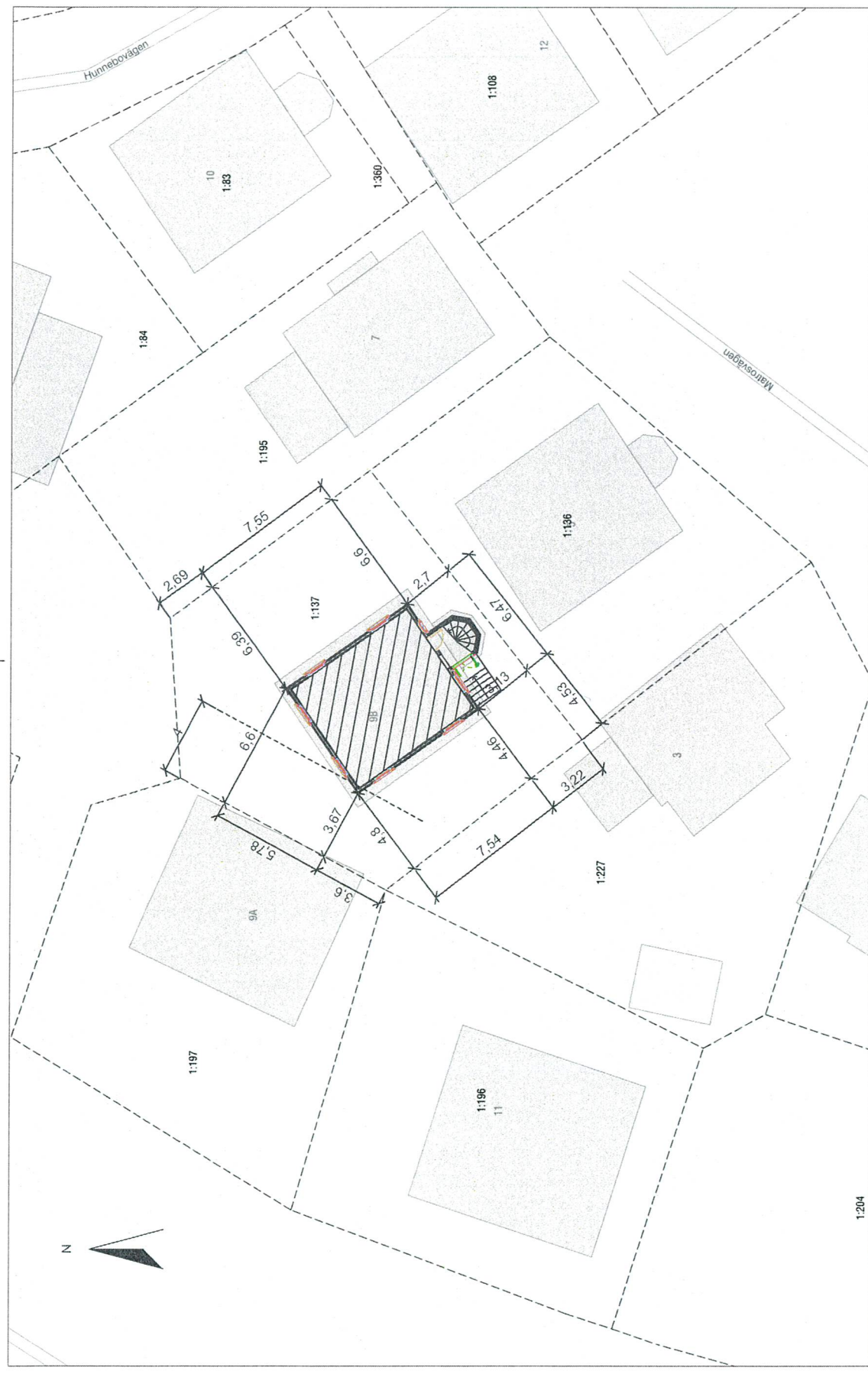

YLVA & WILLARD
HUNNEBO 1:137

FASADÄNDRING / TILLBYGGNAD	
A	LENNERÖ ARKITEKTUR AB
UPPTÄGARE	LENNERÖ ARKITEKTUR AB
PROJEKTANT	LENNERÖ ARKITEKTUR AB
DATE	2025-09-12
PROJEKT	SITUAATIONSPLAN
SKALA	1:200 (A3)
BLATT	1/1

Ylva & Willard
073 38 36 07 96
www.ylva-willard.se

Tillhör beslut av den 2025-11-17
SDnr: MBN-2025-781
Miljö- och byggnadsnämnden SOTENÄS KOMMUN
Britt Wäll, ordförande
Beslut enligt delegerad beslutanderätt



SOTENÄS KOMMUN
Miljö- och byggnämnden
Inkom: 2025-07-17
Dnr: MBN-2025-781/1

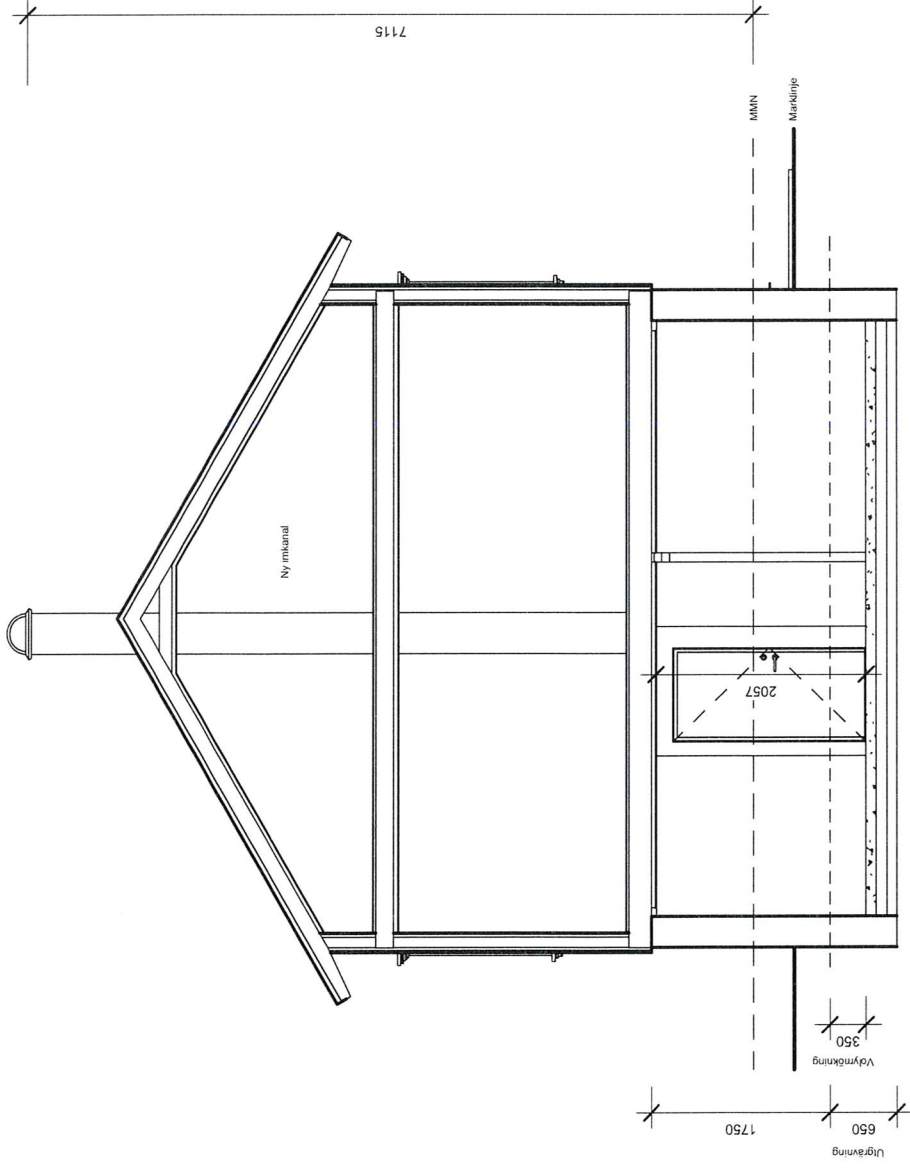

A-A
1:50

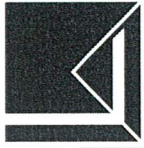
		YLVA & WILLARD HUNNEBOSTRAND 1:137 FASADÄNDRING/TILLBYGGNAD	
LENNERO ARKITEKTUR AB		A	
LIPPMANSGÅR	MARKNÄMNDEN	DATA	2025-07-17
VL	VL		
SKALA		SEKTIONS-RITNING A-A	
1:50 (A3)		NUMMER	
		BET	

Ylva Lennerö
07/16 96 07 32
lennero-arkitektur@outlook.com
1:50 (A3)

Tillhör beslut av den 2025-11-17
Dnr: MBN-2025-781
Miljö- och byggnämnden SOTENÄS KOMMUN
Britt Wall, ordförande
Beslut enligt delegerad beslutanderätt