Fastighet	Datum	Diarienr	Diariepl. beteckning
N Åkarp Bjärnum 200:1	1981-03-27	1981.283	086.332

Ärendemening
~~Ans om bygg lov för tillbygg av industribyggnad~~ saml va-ins

Sökande	Adress	Tel.
Bertil Wåhlin	Kroppedammsgatan 8, 28020 Bjärnum	21209

Ansv. arbetsledare — Tel.

Bn 19 / §	Arkiv / —	Slutbesikt. / —

Besiktning	Anteckningar
Utsättning / 19	
Grundbotten /	
Grund /	
Stombesikt. /	

Byggnadslov

Till ansökan fogas ritningar och andra handlingar enligt Svensk byggnorm och byggnadsnämndens anvisningar

ANSÖKAN
Datum 1981 03 23

HÄSSLEHOLMS KOMMUN Byggnadsnämnden 81. 03 27
Diarienr 1981.283 | Diariepl.beteckning 086.332

Byggnadsnämnden
Bjärnums Kommun

Byggnadsplats och sökande

Fastighetens officiella beteckning	Församling
BJÄRNUM 200:5	Norra Åkarp

Fastighetens adress

Sökandens namn	Personnr./Företagsnr	Telefon: arbetet
Bertil Wåhlin	180530-3532	
Postadress (utdelningsadress, postnummer och ortnamn)		Telefon: bostaden
Kroppedammsgatan 8		0451/ 21209

Fastighetsägarens namn (om annan än sökanden)

Ansökan

Ansökan avser			Datum för beviljat byggnadslov
[X] nytt byggnadslov	[ ] ändring av byggnadslov	[ ] förlängning av byggnadslov	

Omfattning

[ ] Helt ny byggnad	[X] Till-/Påbyggnad	[ ] Ombyggnad/Ändring	[ ] Ändrad användning av byggnad
[ ] Fasadändring	[ ] VVS-installation	[ ] Skylt/Ljusanordning	
[ ] Plank, mur e d	[ ] Fast cistern e d	[ ] Inrättande av upplag	
[ ] Rivning	Annan åtgärd		

Hustyp

[ ] En-/Tvåbostadshus	[ ] Grupphus	[ ] Flerbostadshus		
[ ] Affärs-/Kontorshus	[X] Industribyggnad	[ ] Fritidshus	[ ] Garage	
Annan husbyggnad				

Upplysningar

Statligt bostadslån

[ ] söks samtidigt	[X] söks ej	[ ] har sökts/beviljats	[ ] kommer att sökas

Produktionskostnaden beräknas

[X] överstiga 10 000 kronor	[ ] understiga 10 000 kronor

Övrigt

75466

Sökandens underskrift

Bertil Wåhlin

21 330 055 — KOMMUNSAMKÖP/Kommunaktiebolaget

Förklaringar till byggnadsbeskrivning

1) Här anges lägenhetsytan för bostäder. I lägenhetsytan inräknas inte ytan för ytterväggar, bärande innerväggar, skorstensstock o d samt — beträffande källarlöst hus — ej heller ytan för garage, pannrum och tvättstuga. Utrymme för trappa medräknas blott i det ena planet.

2) Här anges lägenhetsytan för lokaler. I fråga om småhus (inkl bostadsbyggnad på jordbruksfastighet) avses med lokaler sådana utrymmen (källare och andra biutrymmen) som ej ingår i bostadsytan. Om annan byggnad innefattar andra lokaler än för kontor och butiker, som anges särskilt, noteras vilken typ av lokaler det är fråga om.

3) Som bostadslägenhet räknas
a. bostad med eget kök eller kokvrå,
b. annan bostad med egen ingång från förstuga, trapphus o d.

4) Avser garageplatser belägna i byggnad. Hit räknas således ej biluppställningsplatser under skärmtak, på parkeringsdäck eller på tomtmark.

5) Anges i hela och halva våningar (t ex 1, 1½, 2, 2½, 3).
Beträffande småhus iaktas följande.
Våningsplan motsvarande 20 % av byggnadsytan eller mindre medräknas inte vid beräkningen av antalet våningsplan. Suterrängplan anges som halv våning ovan mark och halv våning under mark om suterrängplanet upptar mer än 20 % men mindre än 75 % av byggnadsytan samt som hel våning ovan mark om planet upptar 75 % av byggnadsytan eller mera.
Inredd vind räknas som halv våning om vinden motsvarar mer än 20 % men mindre än 75 % av byggnadsytan. Motsvarar den 75 % av byggnadsytan eller mera räknas den som hel våning.

6) Anges (om det är känt) endast då ansökan avser ändring av befintlig byggnad.

Ifylles av BYGGNADSNÄMNDEN

För området gäller	[ ] stadsplan	[ ] byggnadsplan	[ ] avstyckningsplan	[ ] utomplansbest
Fastigheten rättsligen bildad	[ ] Ja		[ ] Nej	
Gatumarksersättning			[ ] erlagd	[ ] ej erlagd
Gatubyggnadskostnad			[ ] erlagd	[ ] ej erlagd
Anslutningsavgift VA.	Deb. den	Deb. order nr	[ ] erlagd	[ ] ej erlagd
Dispens: avser			grannars hörande	[ ] Ja [ ] Nej

FOLJANDE YTTRANDE BIFOGAS
- [X] Brandchefen 1981-04-06. Tillstyrkes utan erinran /JB-
- [ ] Hälsovårdsnämnden
- [ ] Yrkesinspektionen

STADSARKITEKTENS YTTRANDE:

Före arbetets påbörjande skall markplaneringsritning utvisande bilrörelser, plantering och parkering inlämnas till byggnadsnämnden.

Före arbetets påbörjande skall konstruktionsritningar i skala 1:20 inlämnas till och godkännas av byggn insp.

Före arbetets påbörjande skall ventilationsritningar inlämnas till och godkännas av byggn insp.

Före arbetets påbörjande skall konstruktionsritningar för va-installation inlämnas till och godkännas av va-insp.
Sökanden rekommenderas att placera portarna till lagerbyggnaden mot väster för att undvika framtida trafikproblem.

Byggnadsföretaget är föreslaget beläget närmare tomtgräns än 4,5 meter mot fastigheten till vilket ägaren av denna fastighet givit sitt skriftliga medgivande .....

Byggnadslov meddelas i enlighet med föreliggande handlingar

Sökanden anmanas att i enlighet med bestämmelserna i 58 § 1 mom byggnadsstadgan om beslutet bevisligen underrätta granne, som berörs därav

Före arbetets påbörjande skall ansvarig arbetsledare vara anmäld till och godkänd av byggnadsnämnden samt hava avlämnat vederbörlig ansvarsförbindelse

Byggnadslovet innebär ej något igångsättningstillstånd. Sådant sökes genom statligt bostadslån eller hos länsarbetsnämnden

Avgifter	BYGGNADSNÄMNDENS BESLUT
Ritningsgranskning	År 19 81 den 7/4 blev denna ansökan godkänd enligt § 199
och besiktning Kr 4 800:-	Hässleholm den 27/4 19 81
	Inger Ehrengrist

HÄSSLEHOLMS KOMMUN

SAMMANTRÄDESPROTOKOLL
Sammanträdesdatum | Blad

Byggnadsnämnden | 1981-04-07 | 204

Bn § 199 Dnr 1981.283 086.332

Bjärnum 200:5, N Akarps socken
Bertil Wåhlin
Ansökan om byggnadslov för tillbyggnad av industri samt va-installation

Yrkesinspektionen har 1981-04-03 sagt att det från deras sida inte finns något att erinra emot förslaget. Brandchefen har 1981-04-06 tillstyrkt byggnadslov utan erinran.

Tillstånd enligt miljöskyddslagen samt yttrande från hälsovårdsnämnden föreligger ännu ej.

Tillbyggnaden är föreslagen belägen på "punktprickad mark" d v s på mark, som ej får bebyggas enligt gällande stadsplan.

Byggnadsnämnden beslutar

att med stöd av 67 § 2 mom byggnadsstadgan meddela dispens från gällande stadsplan i vad avser mark, som ej får bebyggas

att meddela byggnadslov för tillbyggnad av lager, dock

att byggnaden ej får tagas i anspråk för annan verksamhet än den nuvarande, i annat fall måste byggnadslov sökas för den ändrade verksamheten med tillstånd enligt miljöskyddslagen samt

att markplaneringsritning skall inlämnas före igångsättning av nybyggnadsarbetena.

Före arbetets påbörjande skall ansvarig arbetsledare vara anmäld till och godkänd av byggnadsnämnden samt ha avlämnat vederbörlig ansvarsförbindelse.

Sökanden anmanas att i enlighet med bestämmelserna i 58 § 1 mom byggnadsstadgan om beslutet bevisligen underrätta grannar och andra, vilka kunna beröras härav.

Sökanden har att erlägga avgift för ritningsgranskning samt besiktning med 4 800:- kronor.

Justerandes sign: S.G.

Utdragsbestyrkande: Inger Ehrengrist

21 012 182 —

SAMHALL KALMARSUND
REPRO
TEL 0480-883 00
263 KNG 247 15 X 03 71 75466

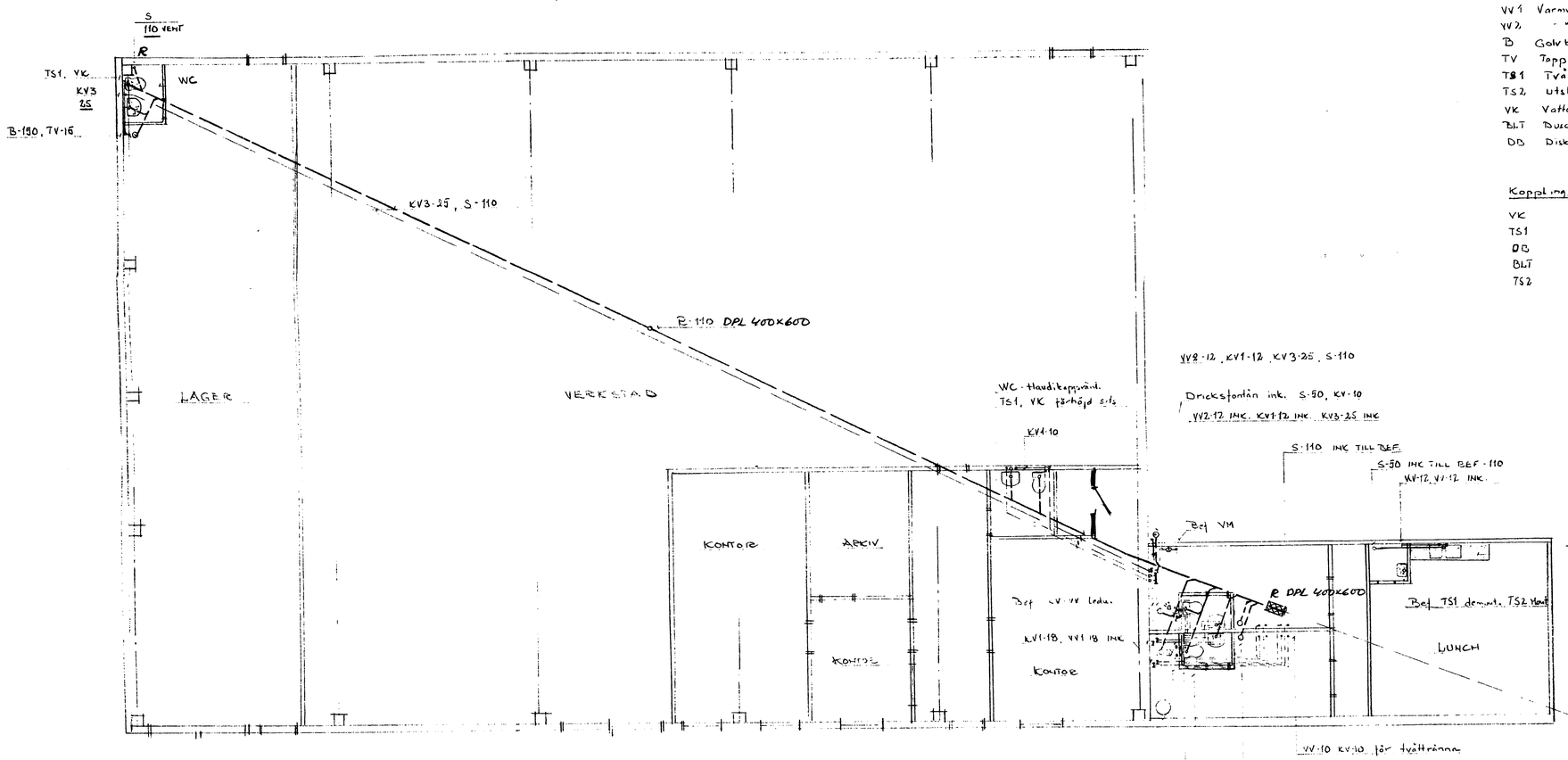

PLAN

FÖRKLARINGAR

S	Spillvatten,	mark-pvc
KV1	Kallvatten,	prisolrör
KV3	— " — ,	pel-rör NT10
VV1	Varmvatten,	prisolrör
VV2	— " — ,	— " — , isolerade
B	Golvbrunn	
TV	Tappventil	
TS1	Tvättställ	
TS2	utslagstratt	
VK	Vattenklosett	
BLT	Duschblandare, termostatisk.	
DB	Diskbänk	

Kopplingsledningsdimension

	KV	VV
VK	10	
TS1	10	10
DB	12	12
BLT	12	12
TS2	12	12

HÄSSLEHOLMS KOMMUN
Byggnadsnämnden
81. 04. 30
Diarienr. 1981.283 Diarienlanbeteckn. 086 352

M.E
1981-05-06

BYGGNADSLOV
Jämlikt protokoll av den 7/4 1981 meddelas härmed tillstånd att i enlighet med denna handling utföra byggnadsarbete. Vid arbetets utförande skola alla gällande författningar och vederbörande myndigheters föreskrifter följas.
Byggnadsnämnden i Hässleholms kommun
Inger Chrongvist

BJÄRNUM 200:1
HÄSSLEHOLMS KOMMUN
TILLBYGGNAD VERKSTAD
VA-INSTALLATION
Skala 1:100 75472
BJÄRNUM 81.04.29

SAMHALL KALMARSUND
REPRO
TEL 0480-883 00
263 KNG 247 15 X 03 71 75472

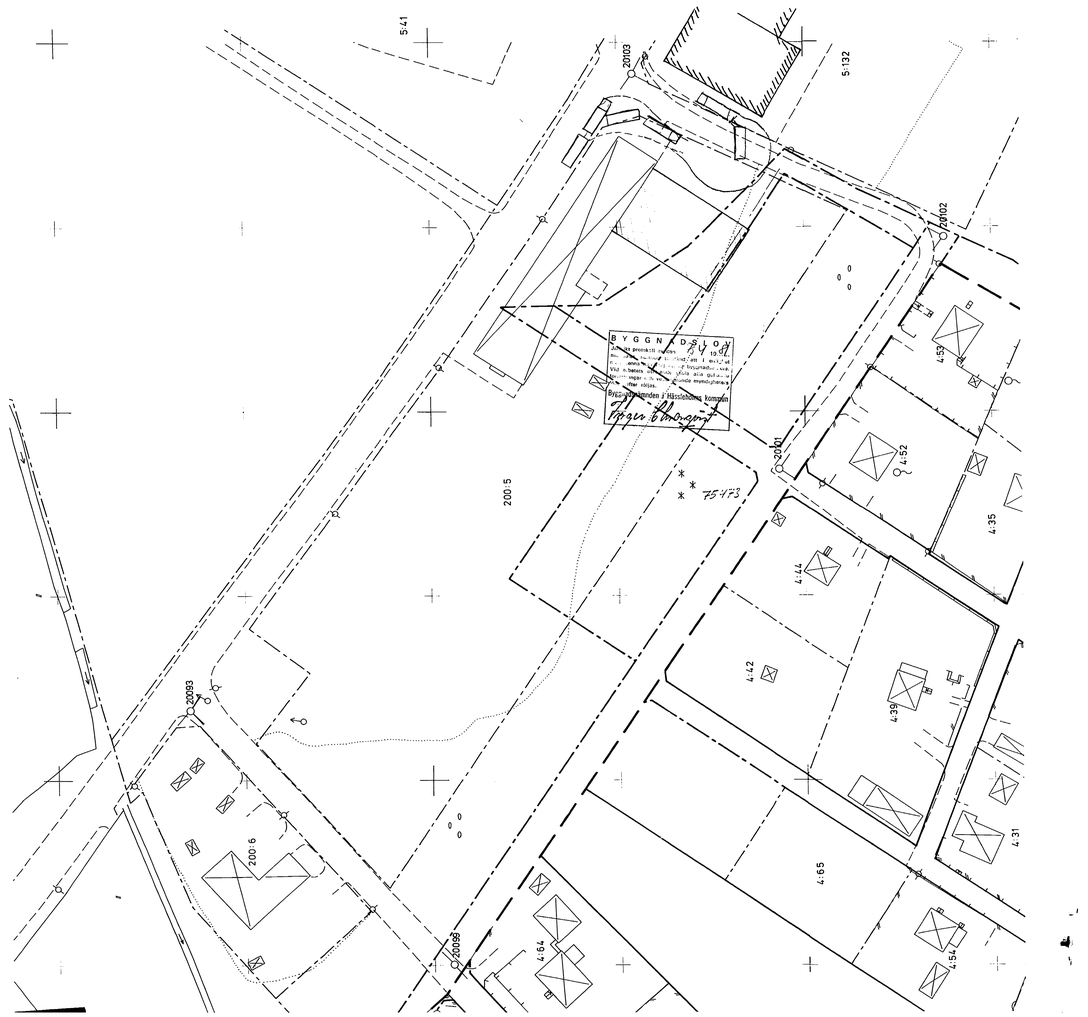

SAMHALL KALMARSUND
REPRO
TEL 0480 883 00
263 KNG 247 30X 03 71 75473

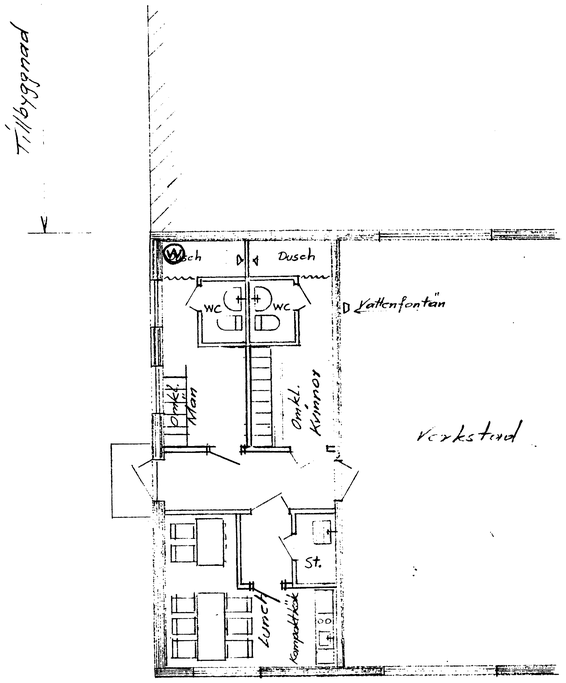

Plan (Personaldel)

210
2 400
2 800
2 610
1890
9

BYGGNADSLOV
Jämlikt protokoll av den 7/4 1981
meddelas härmed tillstånd att i enlighet med denna handling utföra byggnadsarbete. Vid arbetets utförande skola alla gällande författningar och vederbörande myndigheters föreskrifter följas.
Byggnadsnämnden i Hässleholms kommun
Inger Chrongvist

YRKESINSPEKTIONEN
Malmö distrikt
Ink. 1981-04-02
1102-849

Sv. Fabriksarbetareförbundets
Avd. 58. KRISTIANSTAD
Godkänd
Stig Ekberg

Denna ritning förbliver vår egendom och får ej utan vort [illegible] förevisas för eller [illegible] tredje person eller konkurrerande firma.
GÖINGE MEK. VERKSTADS AB

Det.	Benämning	Ant.	Material el. dim.	Anm.	Vikt/st i kg

GÖINGE MEK. VERKSTAD AB
HÄSSLEHOLM

Björnum 200:5 – Hässleholms Kommun
Personaldel i bef. byggnad
Plan

Sammanst. Pos.

Rit.	Gransk/Godk	Ändr.	Skala	Ritn. Nr
31.3.81	Di		1:100	A0-81025-A1

75469

SAMHALL KALMARSUND
REPRO
TEL 0480-883 00
263 KNG 247 15 X 03 71 75469

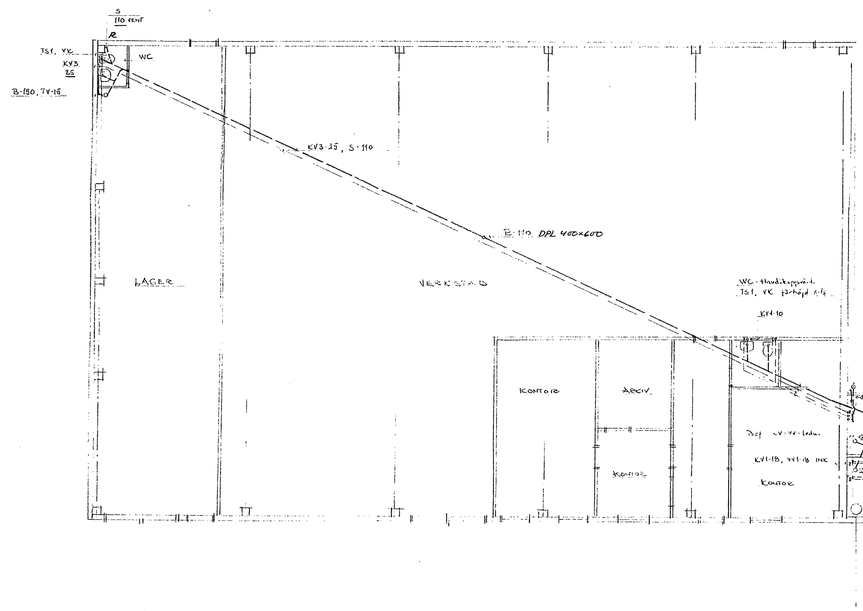

PLAN

FÖRKLARINGAR

S	Spillvatten,	mark pvc
KV1	Kallvatten,	privatrör
KV2	" " ,	pat.rör N°10
VV1	Varmvatten,	privatrör
VV2	" " ,	" " , isolerade
D	Golvbrunn	
TV	Tappventil	
TS1	Tvätt&fill	
TS2	Utslagskraft	
VK	Vattenklosett	
BLT	Bosch blandare,	termostatisk.
DD	Diskbänk	

Kopplingslednings dimension	KV	VV
VK	15	
TS1	10	10
DD	12	12
BLT	12	12
TS2	12	12

M.E
1981-05-04

HÄSSLEHOLMS KOMMUN
Byggnadsnämnden
81. 04. 30
Diarienr 1981.283 | Stockholmsbeteckning 086 352

BYGGNADSLOV
Jämlikt protokoll av den 8 / 4 1981
meddelas härmed tillstånd att i enlighet med denna handling utföra byggnadsåtgärden.
Vid arbetets utförande skola alla gällande författningar och vederbörande myndigheters föreskrifter följas.
Byggnadsnämnden i Hässleholms kommun
Ingen Ellenegård

Rev. utmärkning

218864

BYGGNAD 200
HÄSSLEHOLMS KOMMUN
TILLSYGGNAD VERKSTAD
VA-INSTALLATION
Skala 1:100
Ritad/Konstr 81.04.30

FILMNR: 165
MICROBOX
24x

Bilaga till ansökan om byggnadslov
Ifylls i tillämpliga delar
beroende på byggnadsföretagets art och omfattning

Översiktlig
TEKNISK BESKRIVNING
Datum | Hus beteckning

Kommun	Fastighetens officiella beteckning	Församling
BJÄRNUM	BJÄRNUM 200:1	Norra Åkarp

HÄSSLEHOLMS KOMMUN
Byggnadsnämnden
81. 03 27
Diarienr. Lera 1981. 283 | Diarienbetecka 086. 332

Undergrund
[ ] Berg [X] Morän [ ] Grus/Sand [ ] Silt
Grundundersökning utförd: [ ] Ja [X] Nej

Grund
Typ: [ ] Källare [ ] Krypgrund [X] Hel platta
Grundförstärkning: [X] Fyllning, packning [ ] Pålar/Plintar
Annat system:

Stomme och omslutande delar
Vertikala bärande delar: [ ] Trä [X] Betong [ ] Stål [ ] Gasbetong [ ] Tegel
Annat material:
Bärande delar i våningsplan: [ ] Yttervägg [ ] Innervägg [X] Pelare
Annat system:
Bjälklag: [ ] Trä [ ] Betong [ ] Gasbetong
Annat material:
Takkonstruktion: [ ] Takstol [ ] Fackverk [X] Balk [ ] Uppstolpad
Fasadbeklädnad: [ ] Trä [ ] Tegel [ ] Kalksandsten [ ] Puts [X] Betong [ ] Plåt
Annat material:
Takbeläggning: [X] Papp [ ] Tegel [ ] Betong [ ] Plåt
Annat material:
Taklutning, grader:
Fönster: [X] Tvåglas [ ] Treglas [ ] Förseglade rutor (isolerglas)
Fönsterarean i förhållande till våningsarean, %:

Värmeinstallation
Uppvärmning: [ ] Vattenradiator [X] Luftvärme [ ] Elradiator
Annat system:
Värmeanläggning: [X] Gemensam anläggning [ ] Anläggning i byggnaden
Max panneffekt:
Energislag: [X] Olja [ ] Gas [ ] El [ ] Fjärrvärme
Annat energislag:
Krisbränslelagring: [ ] Inom byggnaden [ ] Friliggande

Luftbehandlingsinstallation
[ ] Självdragsventilation (S) [X] Fläktstyrd frånluft (F) [ ] Fläktstyrd till- och frånluft (FT) [ ] Värmeåtervinning
[ ] Kyl- eller befuktningsanläggning
Annan installation:

Vatteninstallation
[X] Allmän anläggning [ ] Enskild gemensamhetsanläggning [ ] Egen anläggning

Avloppsinstallation
Spillvatten: [X] Allmän anläggning [ ] Enskild gemensamhetsanläggning [ ] Egen anläggning
Höjdläge för lägsta avloppsenhet: +
Regnvatten: [X] Allmän regnvattenledning [ ] Mark

Övrigt
Stomsystem: [X] Helt förtillverkat [ ] Delvis förtillverkat [ ] Helt platsbyggt
Skyddsrum: [ ] Ingår [X] Ingår ej
Experimentbyggande: [ ] Ja [X] Nej
Typgodkännandeutföranden, nr
Byggnads utformning | Byggnadskonstruktion | Installationssystem

Avvikelser från gällande bestämmelser, andra uppgifter av betydelse för byggnadsnämndens prövning

BYGGNADSLOV
Jämlikt protokoll av den 7/4 1981 mendelas härmed tillstånd att i enlighet med denna handling utföra byggnadsarbete. Vid arbetets utförande skola alla gällande författningar och vederbörande myndigheters föreskrifter följas.
Byggnadsnämnden i Hässleholms kommun
Ingen Olvongvist

75468

21 330 139 — KOMMUNSAMKÖP/Kommunaktiebolaget | Ib

Personhänvisningar | Ansvarigs namn och telefon

Planer och fasader	Bertil Wåhlin
Byggnadskonstruktioner	"
VA-installationer	"
Värmeinstallationer	"
Luftbehandlingsinstallationer	
Annat	

Bilageförteckning

	Beteckning	Antal blad		Beteckning	Antal blad
Situationsplan/ Nybyggnadskarta	A1	1	Yrkesinspektionens yttrande (arb.-lokal)		
Huvudritningar rörande utformning	A2	1	Grannars yttrande		
	A3	1			

Sökandens underskrift

Bertil Wåhlin

SAMHALL KALMARSUND
REPRO
TEL 0480-883 00
263 KNG 247 15 X 03 71 75468

HÄSSLEHOLMS KOMMUNS
HÄLSOVÅRDSNÄMND
HÄLSOVÅRDSKONTORET

1981-04-15

Byggnadsnämnden
Hässleholm

HÄSSLEHOLMS KOMMUN
Byggnadsnämnden
81. 04. 15
Diarienr 1981.283 | Diarieplanbeteckn 086.332

Björnum 200:5. Ansökan om byggnadslov för tillbyggnad av industri.

I föreliggande handlingar saknas uppgift om vilken verksamhet som avses att bedrivas i lokalerna.

Enligt uppgift har byggnaden varit avsedd för företaget Reduc Acoustic AB, för närvarande beläget i Sösdala. Skall detta företag flytta till rubricerad fastighet skall, enligt beslut av länsstyrelsen, prövning dessförinnan ske enligt miljöskyddskungörelsen. Yttrande kan i så fall avges först i samband med denna prövning.

Enligt andra uppgifter från stadsarkitektkontoret skall hela tillbyggnaden användas som lagerbyggnad till befintlig verksamhet. Under dessa förutsättningar har hälsovårdsnämnden ingen erinran mot föreslagen tillbyggnad under förutsättning att företagets sophantering anordnas och redovisas enligt gällande bestämmelser.

HÄLSOVÅRDSKONTORET

Nils Edwall
byråinsp.

Enl. delegerad beslutanderätt
å hälsovårdsnämndens vägnar
Charles Wadbro
hälsovårdschef

75467

Adress
Stadshuset
281 00 Hässleholm

Telefon
0451 / 830 50 vx

HÄSSLEHOLMS KOMMUN
Stadsarkitektkontoret

1981-04-29

Bertil Wåhlin
Kroppedammsgatan 8
280 20 BJÄRNUM

Vid besiktning av grundläggning för lagerbyggnad å fastigheten Björnum 200:5 konstaterades att:

Området är i sin helhet uppfyllt med diverse utfyllnadsmaterial ovanpå befintligt matjordslager med rester av stubbar och rötter.

Utgrävning har utförts till fast botten för kantförstyvad platta enligt konstruktionsritning.

Under framtida golv återstår utfyllningsmassor, vilket kan innebära att golvet i byggnaden vid sänkt grundvattennivå kommer att kunna undermineras.

STADSARKITEKTKONTORET

Björn Furenbäck
granskningsingenjör

Kontor
STOBYGATAN 2
281 00 HÄSSLEHOLM

Telefon
0451/830 50 växel

Postgiro
11 16 65-6

YRKESINSPEKTIONEN
MALMÖ DISTRIKT

Datum
1981-04-03
Ert datum

Vår beteckning
1102-849
Er beteckning

Handläggare
Yrkesinspektör S-Å Svensson, ÅS

Kopia sänd till
Göinge Mek Verkstad AB
Box 185
281 01 HÄSSLEHOLM

Reduc Acoustics AB
Fabriksgatan 5
280 10 Sösdala

Byggnadsnämnden i
Hässleholms kommun
Stobygatan 2
281 00 HÄSSLEHOLM

Tillbyggnad av verkstad, kontor och personalutrymmen å fastigheten Björnum 200:5 i Hässleholms kommun
(REDUC ACOUSTICS AB)
(3 bilagor)

Med skrivelse 1981-04-01 har Göinge Mekaniska Verkstad AB för yttrande hit insänt tre ritningar. Två av ritningarna är upprättade av NässjöHus/Norrlands-Hus och numrerade A 2 och A 3 och en ritning upprättad av Göinge Mek Verkstad AB och med nummer AO-81025-A 1, samtliga ritningar daterade 1981-03-31 och är försedda med yttrande - utan erinran - av facklig organisation.

Efter att ha tagit del av förslaget samt diskuterat detsamma med produktionschef Jan Olsson kan meddelas att härifrån synes i princip intet vara att erinra mot förslaget ur arbetsmiljösynpunkt.

Förslag till allmän- och processventilation emotses för granskning.

./3

Inkomna handlingar översändes.

På tjänstens vägnar

Sven-Åke Svensson

81-04-06
198/283 086.332

Postadress
Baltzarsgatan 4
211 36 MALMÖ

Telefon
040-742 40

SAMHALL KALMARSUND
REPRO
TEL 0480-883 00
263 KNG 247 15 X 03 71 75467

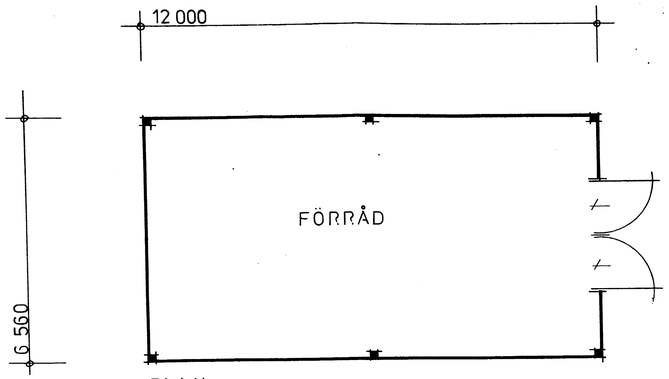

PLAN.

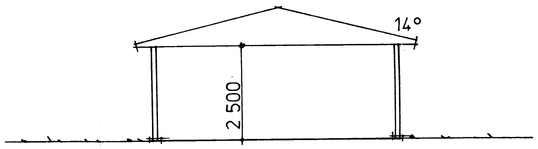

SEKTION

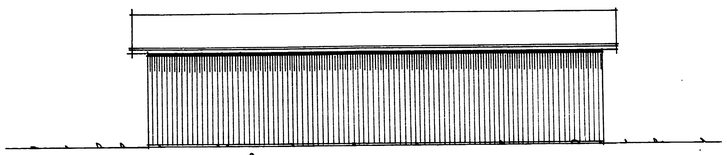

FASAD LÅNGSIDA

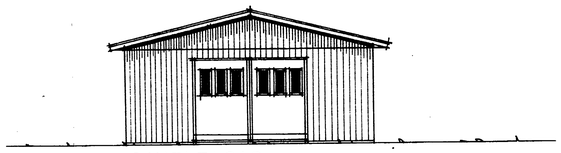

GAVELFASAD

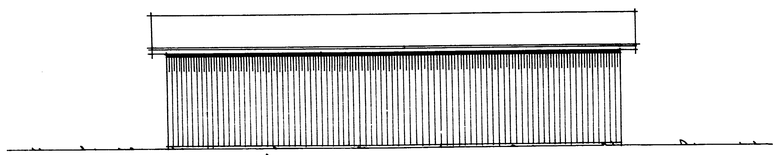

FASAD LÅNGSIDA



GAVELFASAD

BYGGNADSLOV
Jämlikt protokoll av den 7/4 1981 meddelas härmed tillstånd att i enlighet med denna handling utföra byggnadsarbete. Vid arbetets utförande skola alla gällande författningar och vederbörande myndigheters föreskrifter följas.
Byggnadsnämnden i Hässleholms kommun

HÄSSLEHOLMS KOMMUN
Byggnadsnämnden
81. 11 10
Diarienr. 1981.283 | Diarieanbetecknr. 086.332

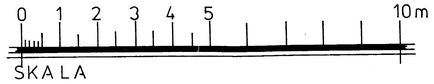

SKALA

Rev	Ant	Revideringen avser	Sign	Datum

BJÄRNUM 200:5

Ritad/konstruerad av: Arbetsnummer
Granskad/Godkänd av: Datum 81 11 09

Skala 75470
Kod
Ritningsnummer A1
Rev

Océ 163.537

SUPER IMPERIAL 15

SAMHALL KALMARSUND
REPRO
TEL 0480-883 00

263 KNG 247 15 X 03 71 75470

DET.	BENÄMNING	ANT	MATERIAL EL. DIM	ANM	VIKT/ST. I KG

BEF. BYGGNAD
ÖK. bef. golv ±0,00

PORT

FÖRR.

KONTOR

H
WC

ARKIV

KONTOR

KONTOR

INGEN ~~FÖRSÄNKNING~~
ÖK. golv + 0,08

FÖRRÅD

KONT.

VERKSTAD

WC

20.24

PLAN

1:16

4.25 m

TVÄRSEKTION

FASAD MOT SYDOST

BEF. BYGGNAD

FASAD MOT NORDVÄST

FASAD MOT SYDVÄST

198'

200'

200'

Björnum 200⁵

5122

SITUATIONSPLAN —1:1000—

BYGGNADSLOV
Åtgärden godkänd av den
meddelas härmed tillstånd att
med denna handling sökes byg
Vid arbetets utförande skall
bestämmelser och vederbörande
myndigheter iakttas.
Byggnadsnämnden i Hässleholms kommun

Denna ritning får ej utan tillstånd av oss användas och förevisas för annat än därtill lämnat uppdrag.
GÖINGE MEK. VERKSTADS AB

REV.	ANT.	REVIDERINGEN AVSER	SIGN.	DATUM

GÖINGE MEK. VERKSTAD AB
STÅL-STYCKERIA FRÅN GÖINGE
BOX 185 TEL. 0451-19010 — 281 01 HÄSSLEHOLM

RITAD KONSTRUERAD KONTROLLERAD

ORT, DATUM: HÄSSLEHOLM d. 2.4.1981

FAST. BJÄRNUM 200⁵
HÄSSLEHOLMS KOMMUN
VÄHLIN BYGGPRODUKTER
TILLBYGGNAD
PLAN, FASADER, SITUATIONSPL
SKALA 1:100 1:1000

ARBETSNUMMER: BI 025
RITNINGSNUMMER: 75471 A1
REV.

SAMHALL KALMARSUND
REPRO
TEL 0480-883 00
263 KNG 247 30X 03 71 75471