

LÄGENHET NR. 1

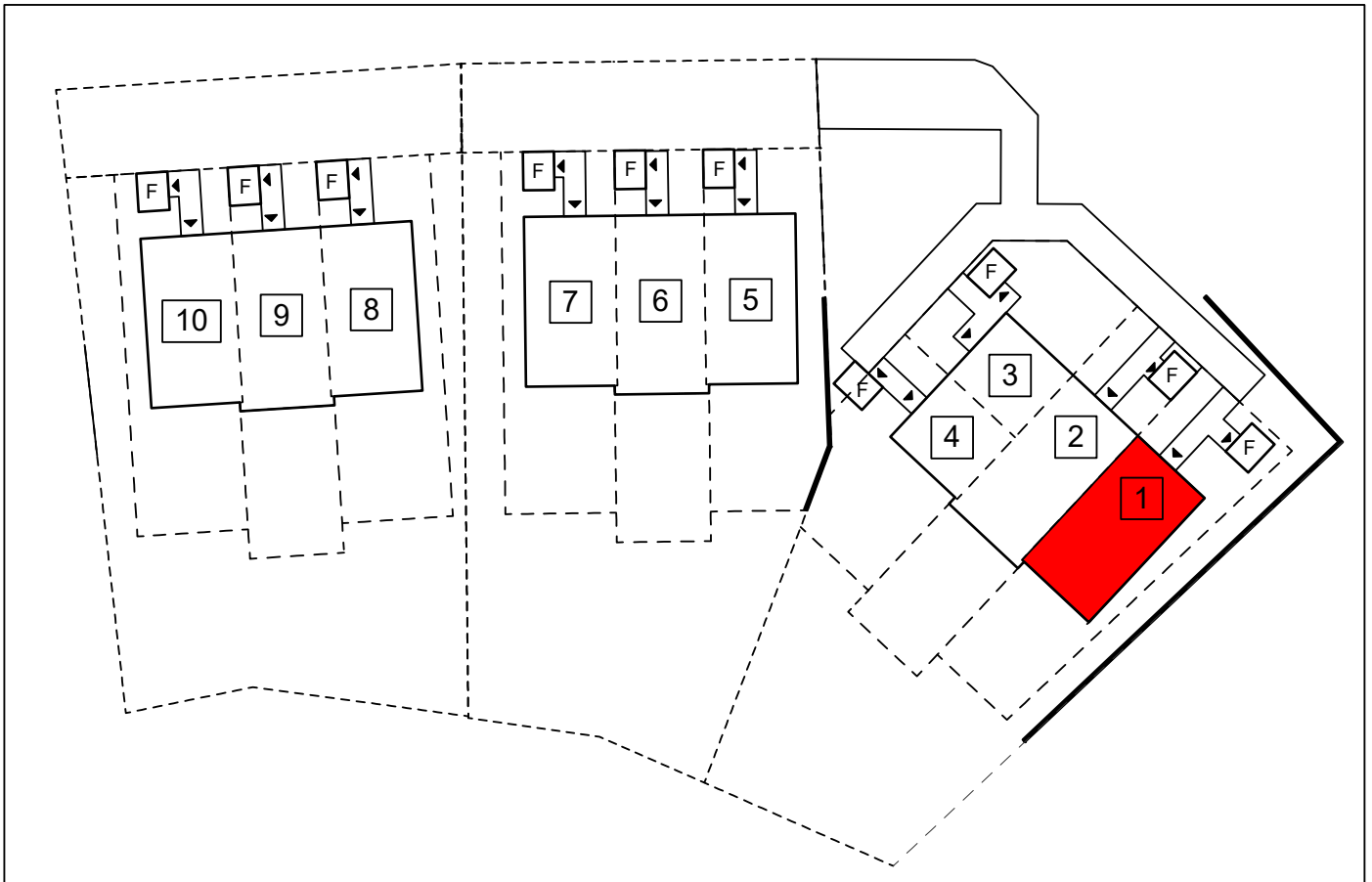

SITUATIONSPLAN

LÄGENHET NR. 1

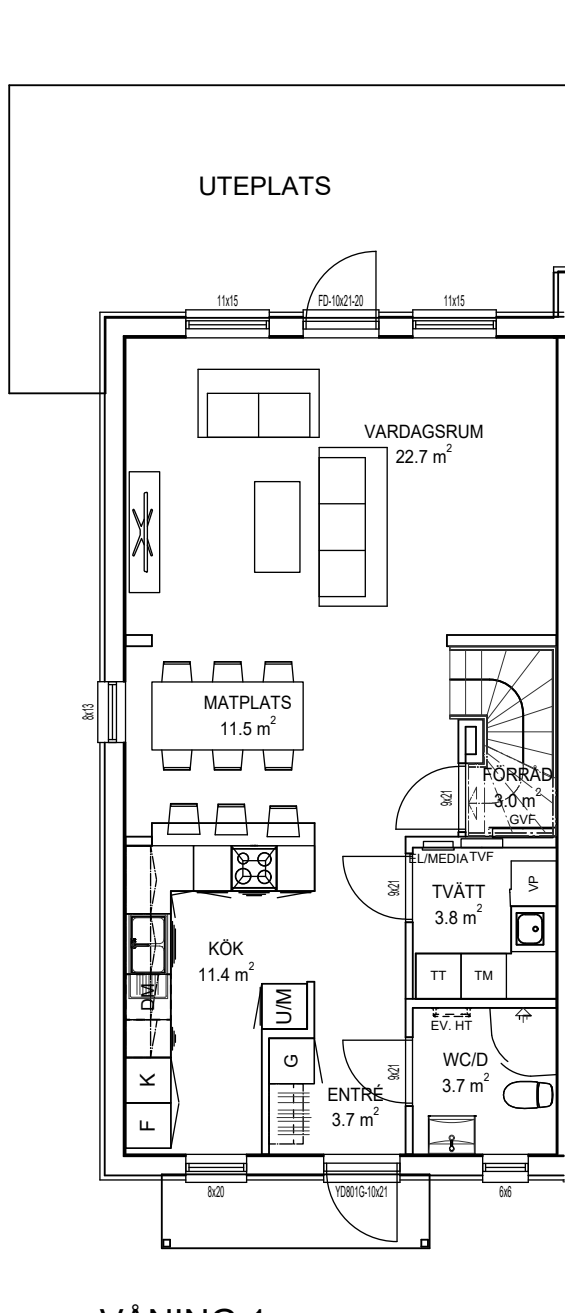

VÅNING 1

BOAREA - 61,6 KVM

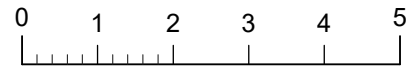

FÖRKLARINGAR

DM=Diskmaskin
F=Frys
K=Kylskåp
U/M=Ugn+Micro
VM=Vattenmätare
HT=Handdukstork

G=Garderob
ST=Städskåp
TM=Tvättmaskin
TT=Torktumlare
VP=Värmepump

Inklädnad i takvinkel för VA och Vent kan förekomma.
Avvikelser kan förekomma.

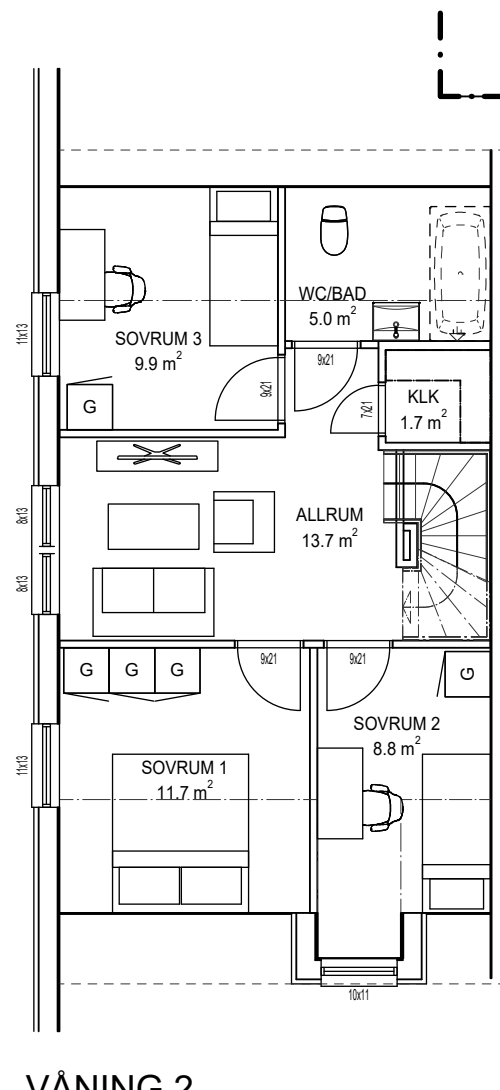

VÅNING 2

BOAREA - 51,8 KVM

LÄGENHET NR. 2

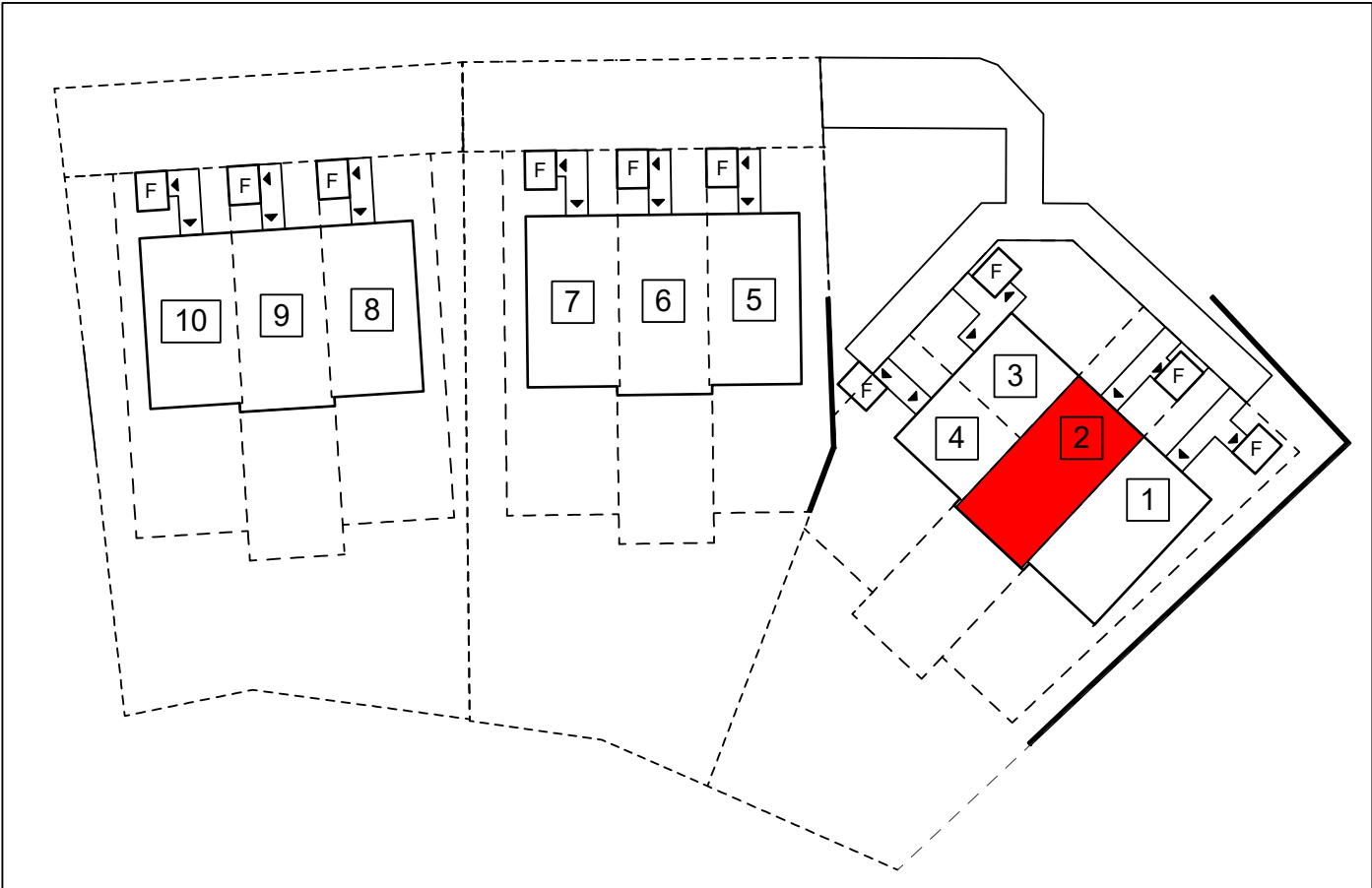

SITUATIONSPLAN

LÄGENHET NR. 2

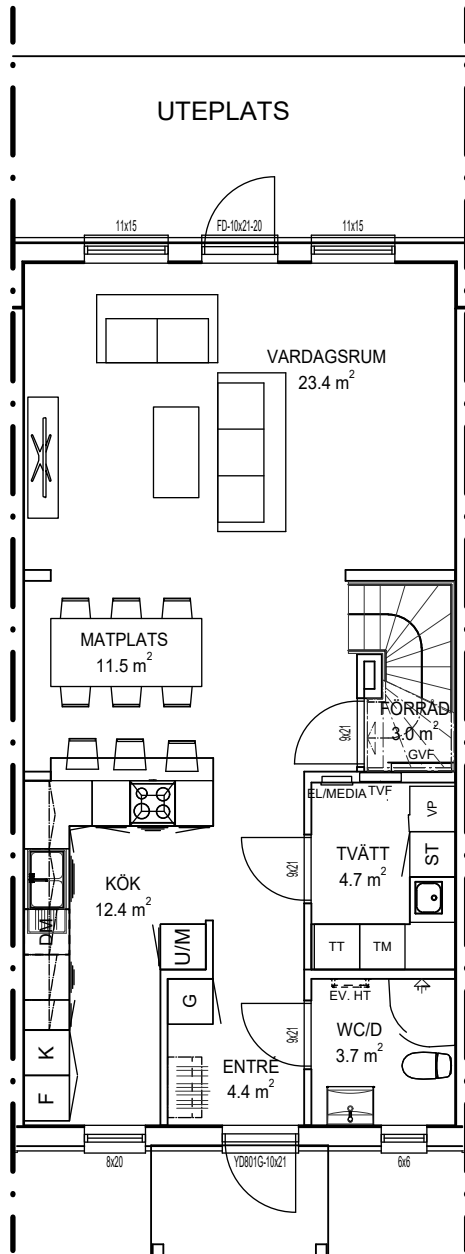
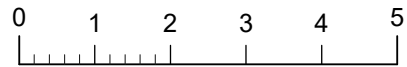

VÅNING 1

BOAREA - 65,0 KVM

FÖRKLARINGAR

- | | |
|-----------------|----------------|
| DM=Diskmaskin | G=Garderob |
| F=Frys | ST=Städskåp |
| K=Kylskåp | TM=Tvättmaskin |
| U/M=Ugn+Micro | TT=Torktumlare |
| VM=Vattenmätare | VP=Värmepump |
| HT=Handduktork | |

Inklädnad i takvinkel för VA och Vent kan förekomma.
Avvikelser kan förekomma.

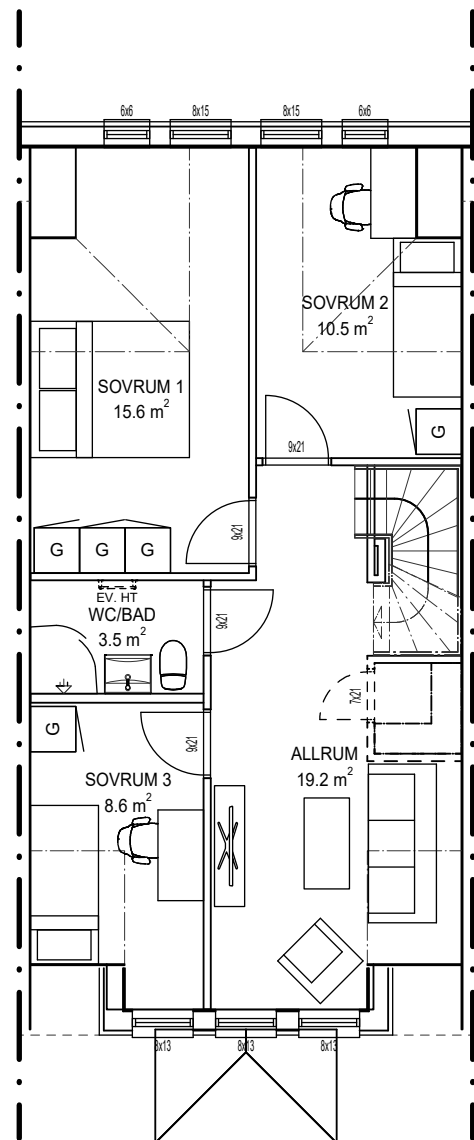

VÅNING 2

BOAREA - 58,7 KVM

LÄGENHET NR. 3

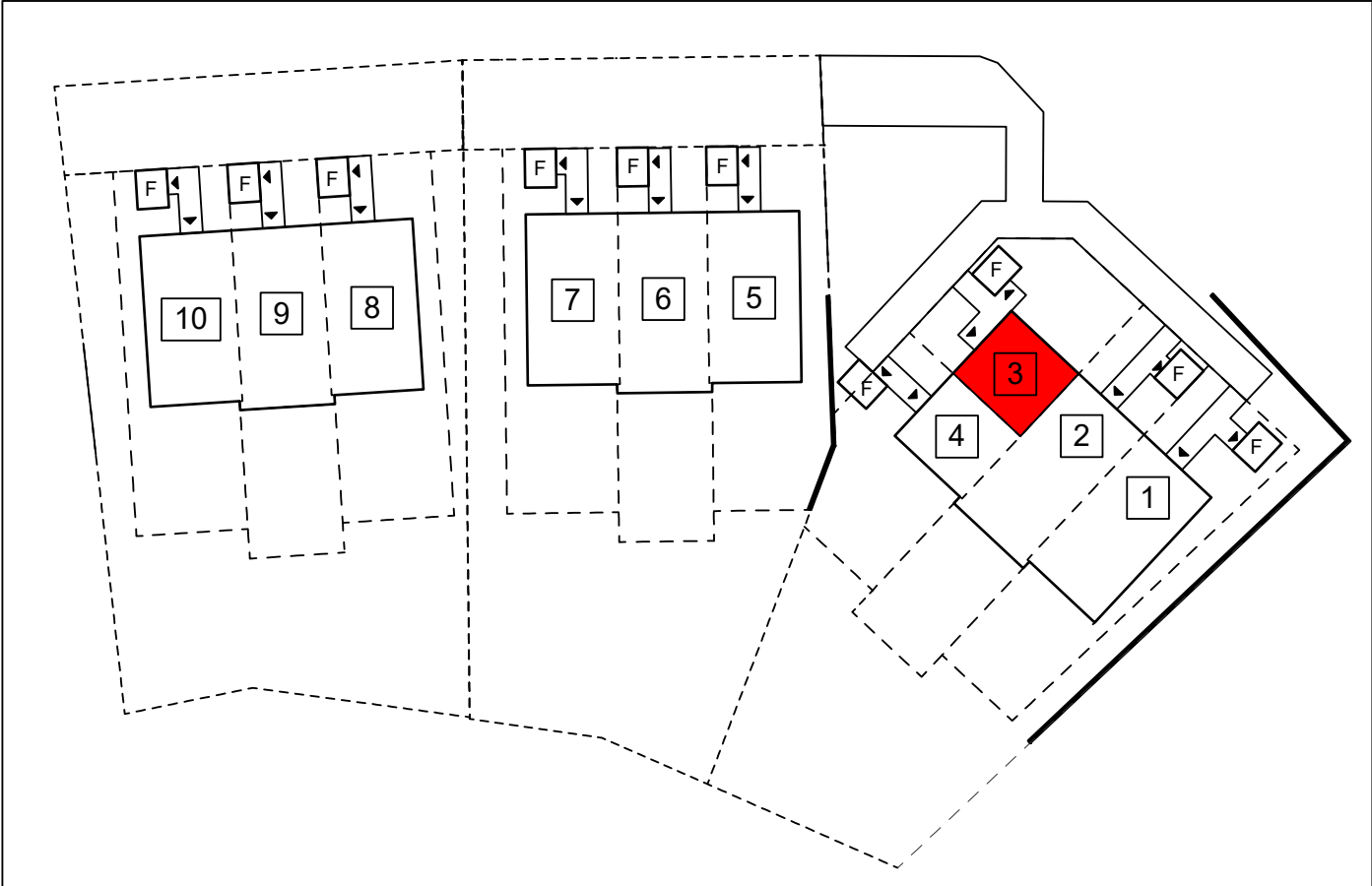

SITUATIONSPLAN

LÄGENHET NR. 3

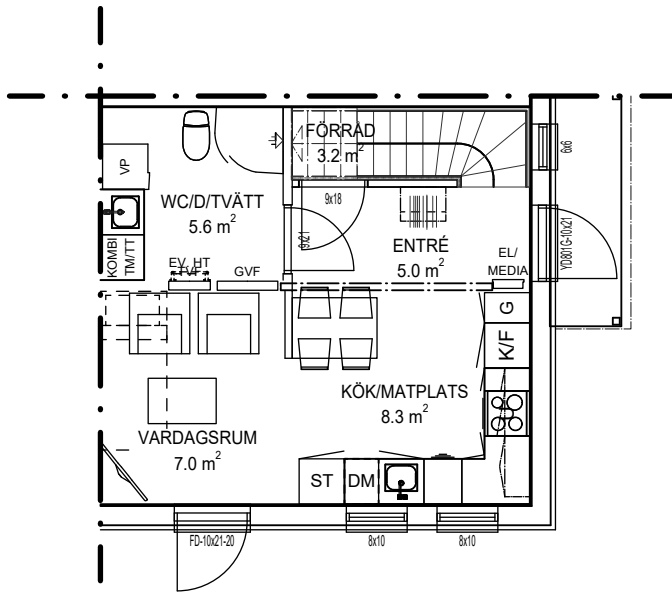
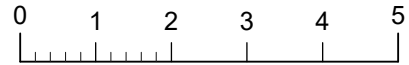

FÖRKLARINGAR

- | | |
|-----------------|----------------|
| DM=Diskmaskin | G=Garderob |
| F=Frys | ST=Städskåp |
| K=Kylskåp | TM=Tvättmaskin |
| U/M=Ugn+Micro | TT=Torktumlare |
| VM=Vattenmätare | VP=Värmepump |
| HT=Handdukstork | |

Inklädnad i takvinkel för VA och Vent kan förekomma.
Avvikelser kan förekomma.

VÅNING 1

BOAREA - 29,9 KVM

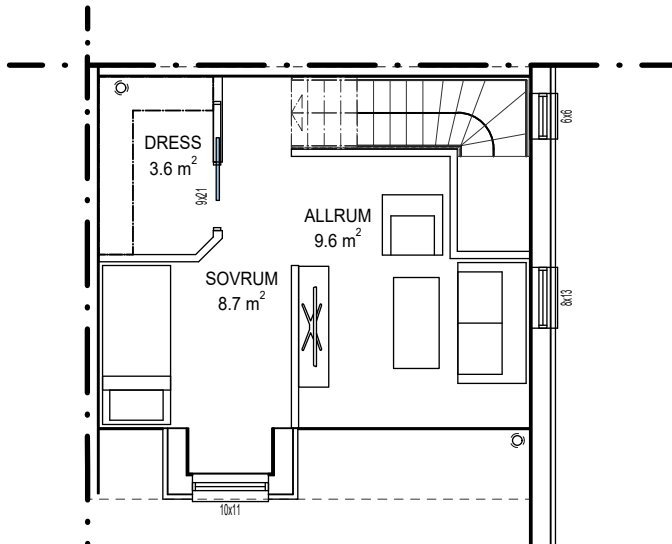

VÅNING 2

BOAREA - 24,5 KVM

LÄGENHET NR. 4

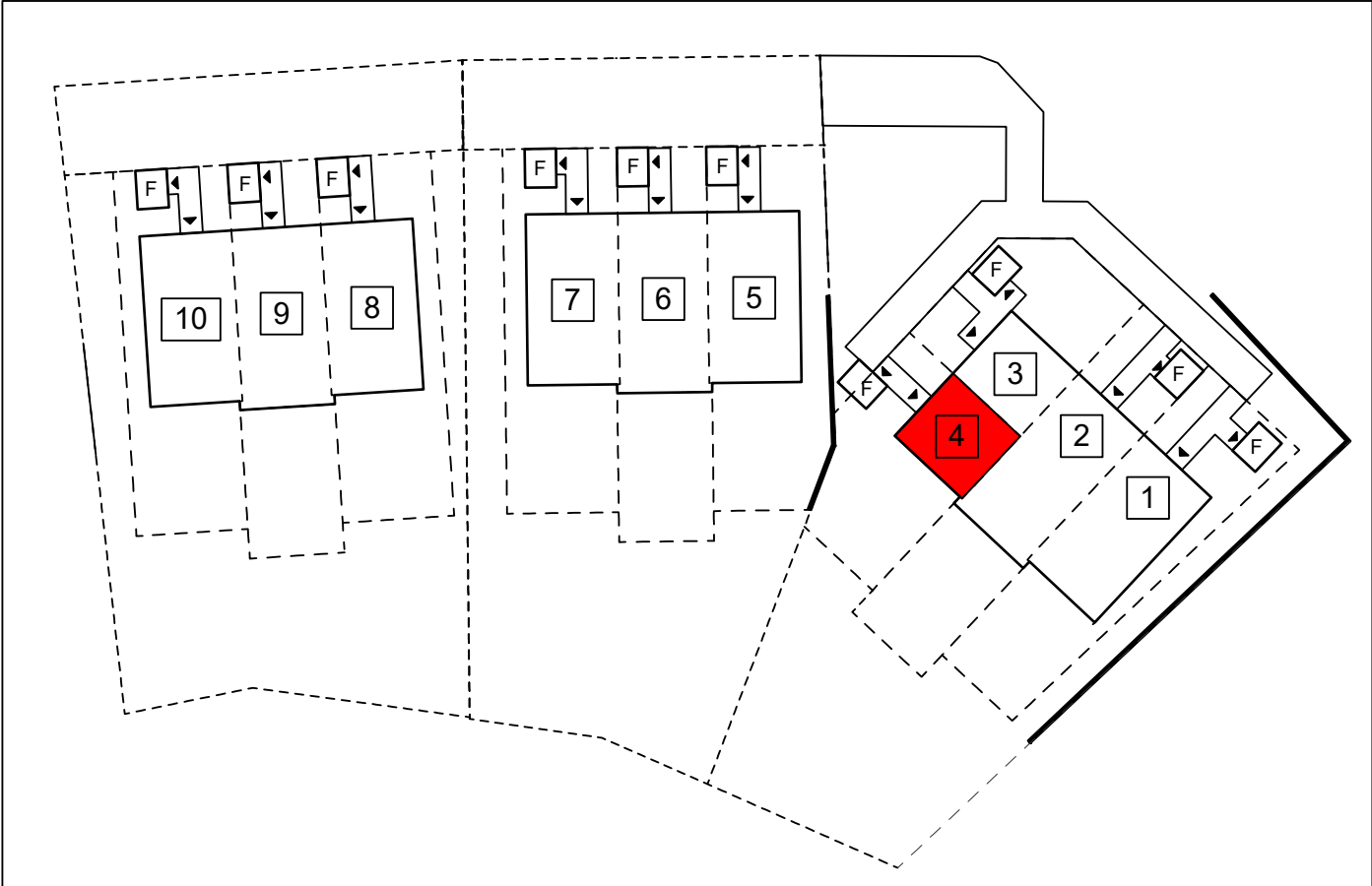

SITUATIONSPLAN

LÄGENHET NR. 4

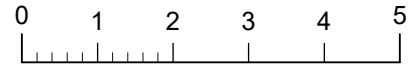

FÖRKLARINGAR

- | | |
|-----------------|----------------|
| DM=Diskmaskin | G=Garderob |
| F=Frys | ST=Städsåp |
| K=Kylskåp | TM=Tvåttmaskin |
| U/M=Ugn+Micro | TT=Torktumlare |
| VM=Vattenmätare | VP=Värmepump |
| HT=Handdukstork | |

Inklädnad i takvinkel för VA och Vent kan förekomma.
Avvikelser kan förekomma.

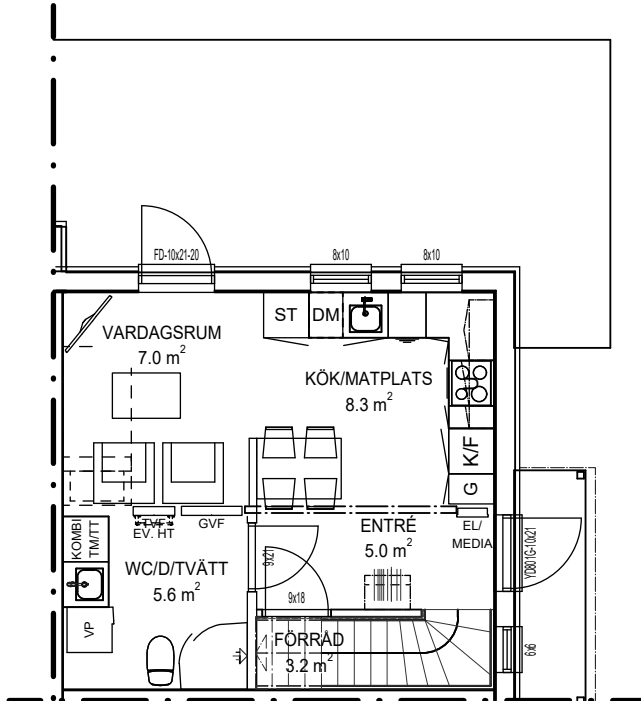

VÅNING 1

BOAREA - 29,9 KVM

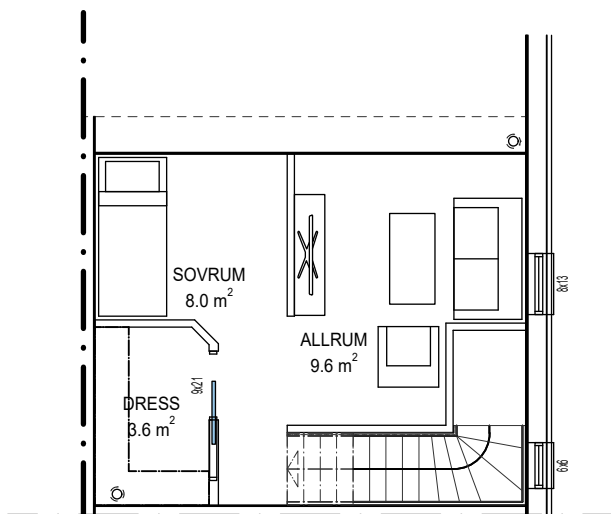

VÅNING 2

BOAREA - 23,4 KVM

LÄGENHET NR. 5

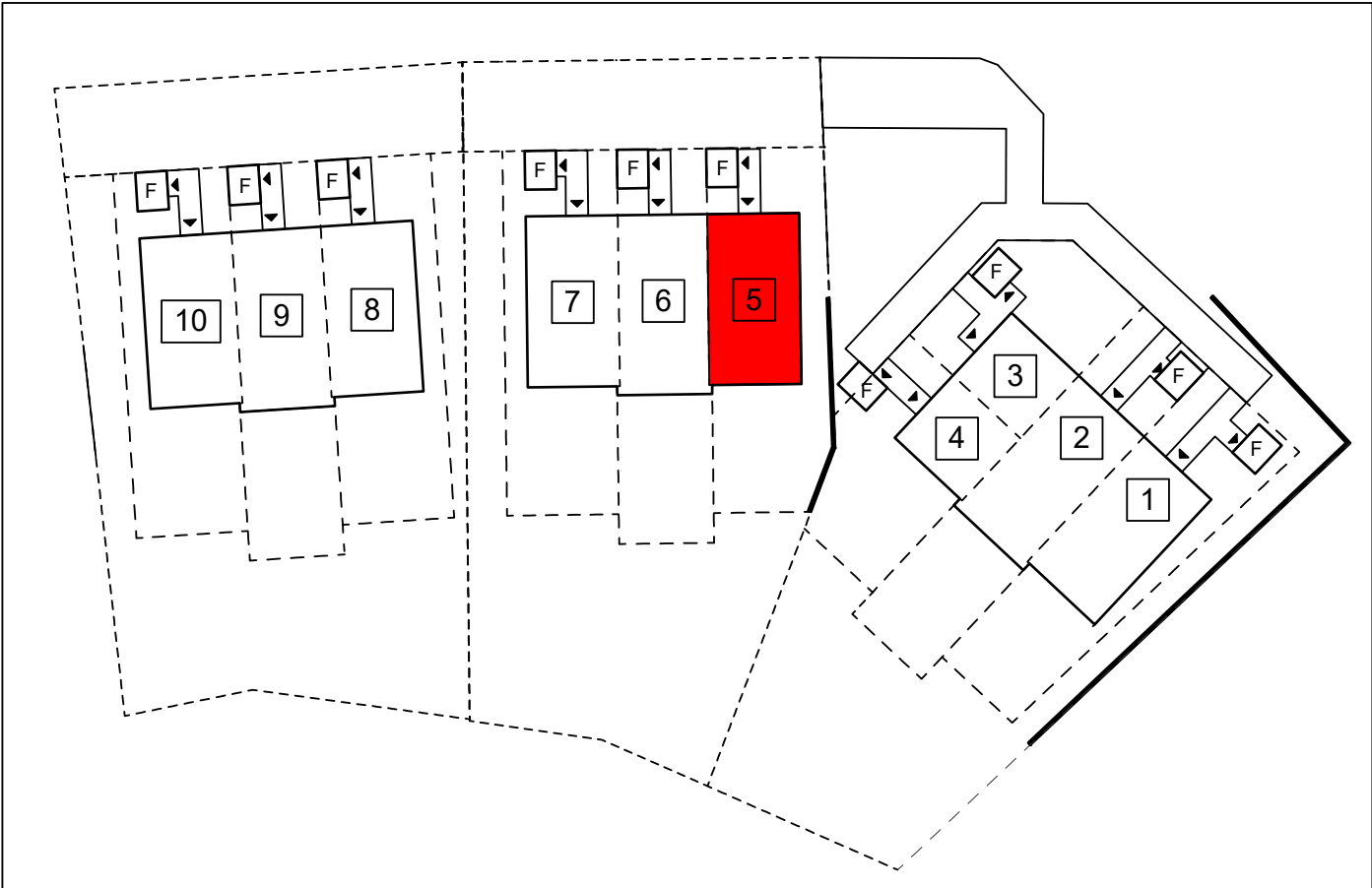

SITUATIONSPLAN

LÄGENHET NR. 5

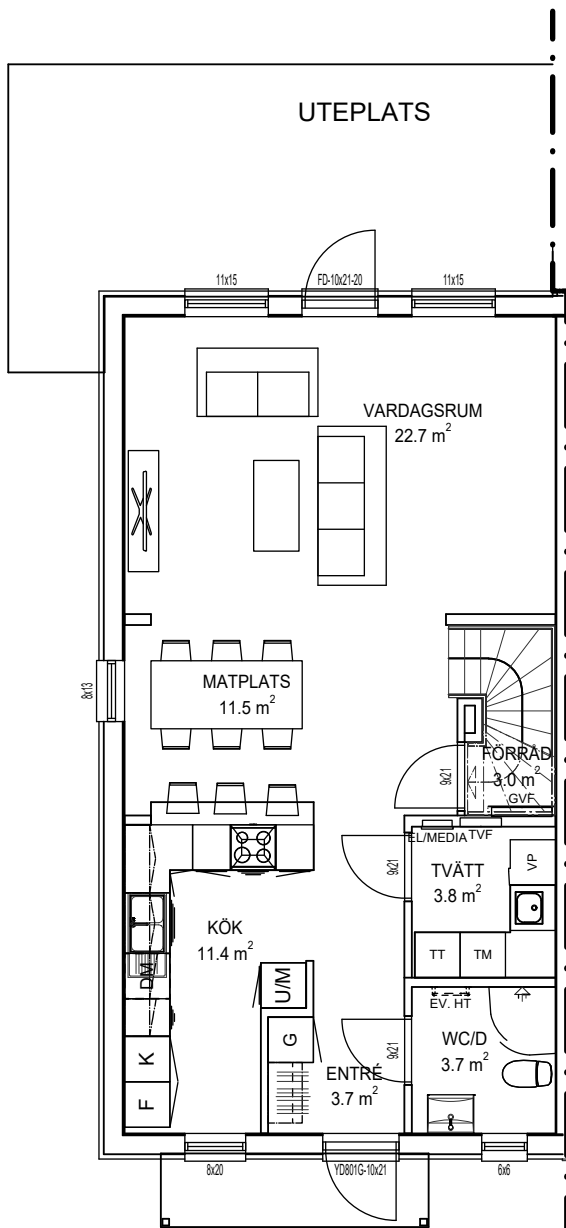

VÅNING 1
BOAREA - 61,6 KVM



FÖRKLARINGAR

- | | |
|-----------------|----------------|
| DM=Diskmaskin | G=Garderob |
| F=Frys | ST=Städsåp |
| K=Kylskåp | TM=Tvättmaskin |
| U/M=Ugn+Micro | TT=Torktumlare |
| VM=Vattenmätare | VP=Värmepump |
| HT=Handdukstork | |

Inklädnad i takvinkel för VA och Vent kan förekomma.
Avvikelser kan förekomma.

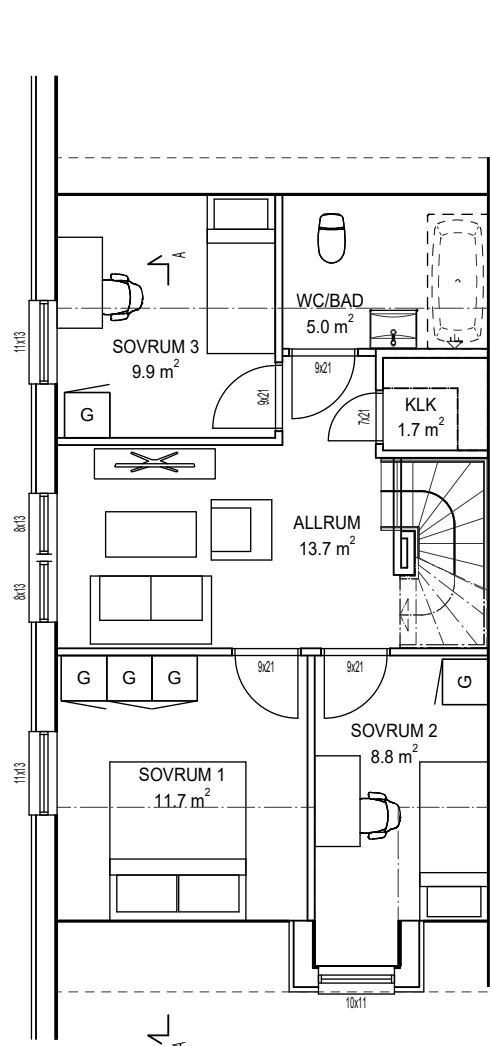

VÅNING 2
BOAREA - 51,8 KVM

LÄGENHET NR. 6

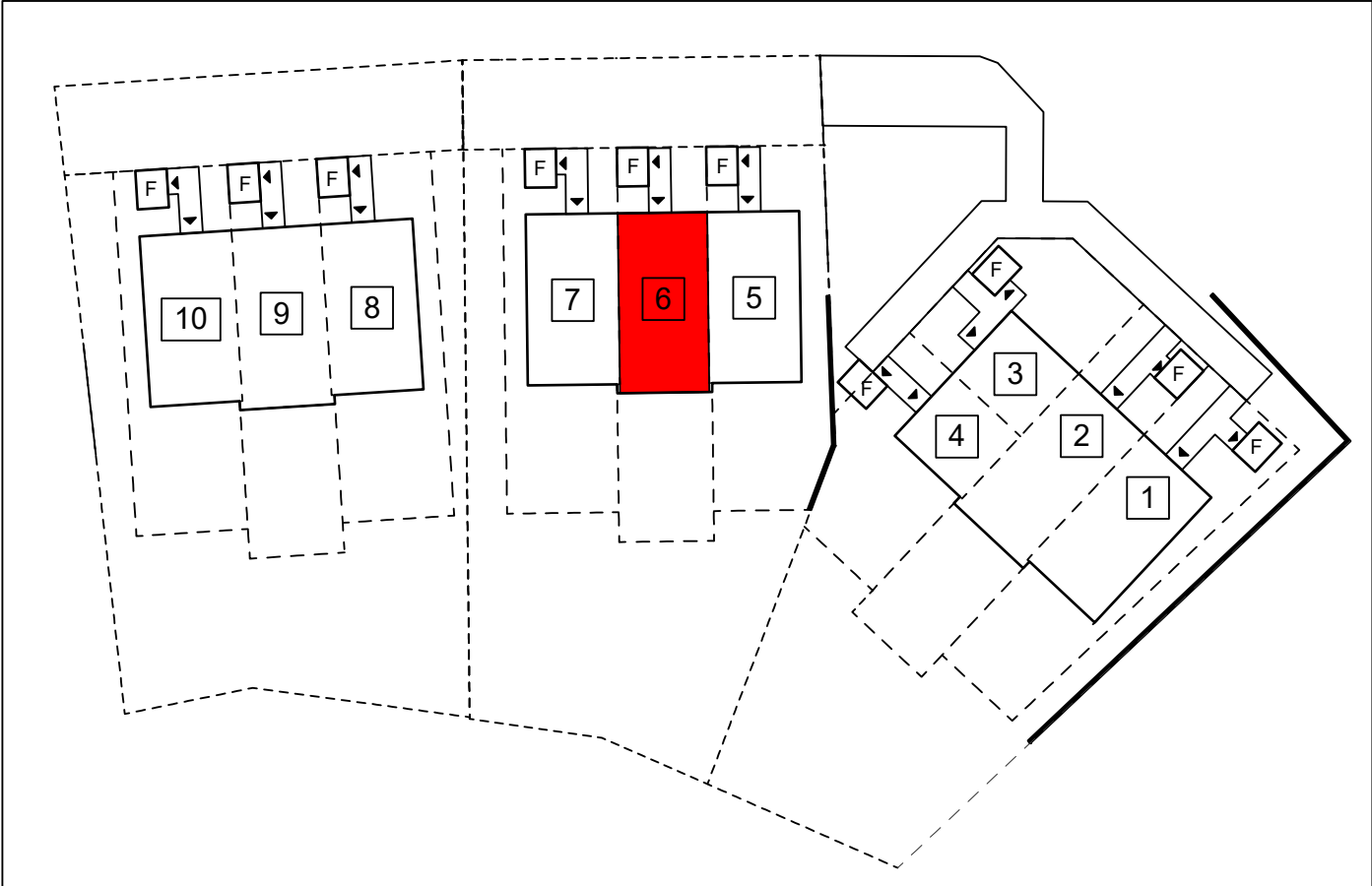

SITUATIONSPLAN

LÄGENHET NR. 6

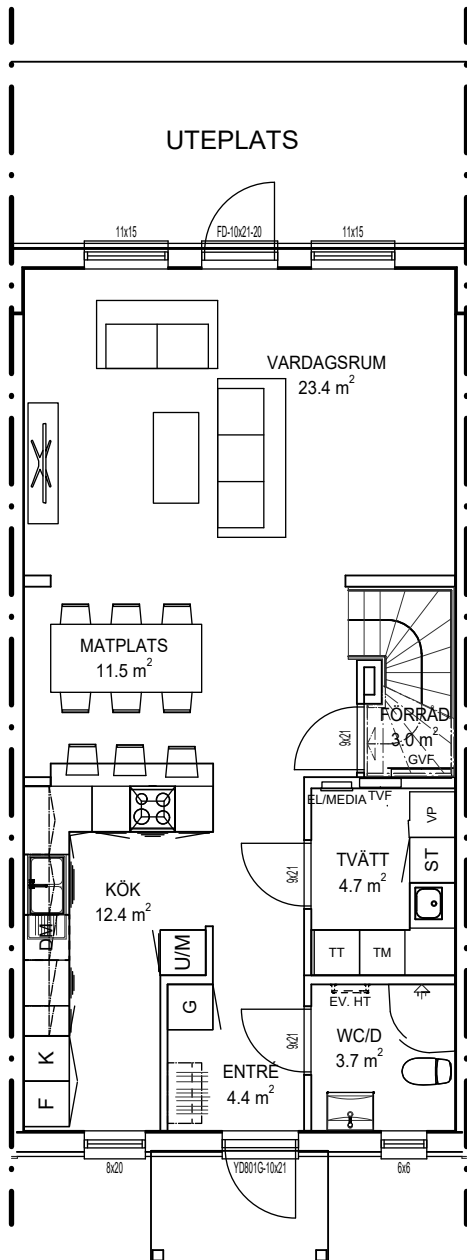

VÅNING 1
BOAREA - 65,0 KVM

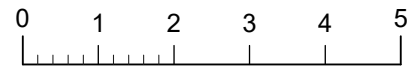

FÖRKLARINGAR

- | | |
|-----------------|----------------|
| DM=Diskmaskin | G=Garderob |
| F=Frys | ST=Städskap |
| K=Kylskåp | TM=Tvättmaskin |
| U/M=Ugn+Micro | TT=Torktumlare |
| VM=Vattenmätare | VP=Värmepump |
| HT=Handdukstork | |

Inklädnad i takvinkel för VA och Vent kan förekomma.
Avvikelser kan förekomma.

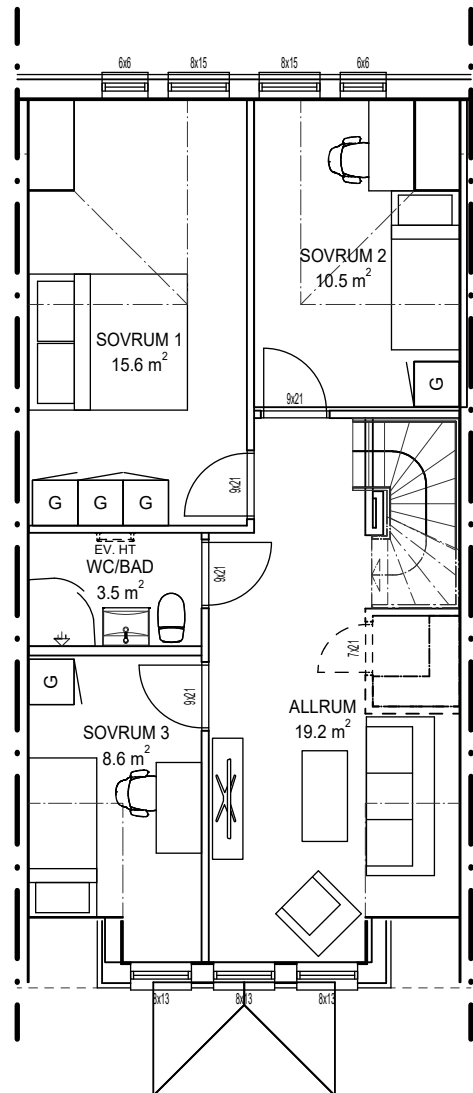

VÅNING 2
BOAREA - 58,7 KVM

LÄGENHET NR. 7

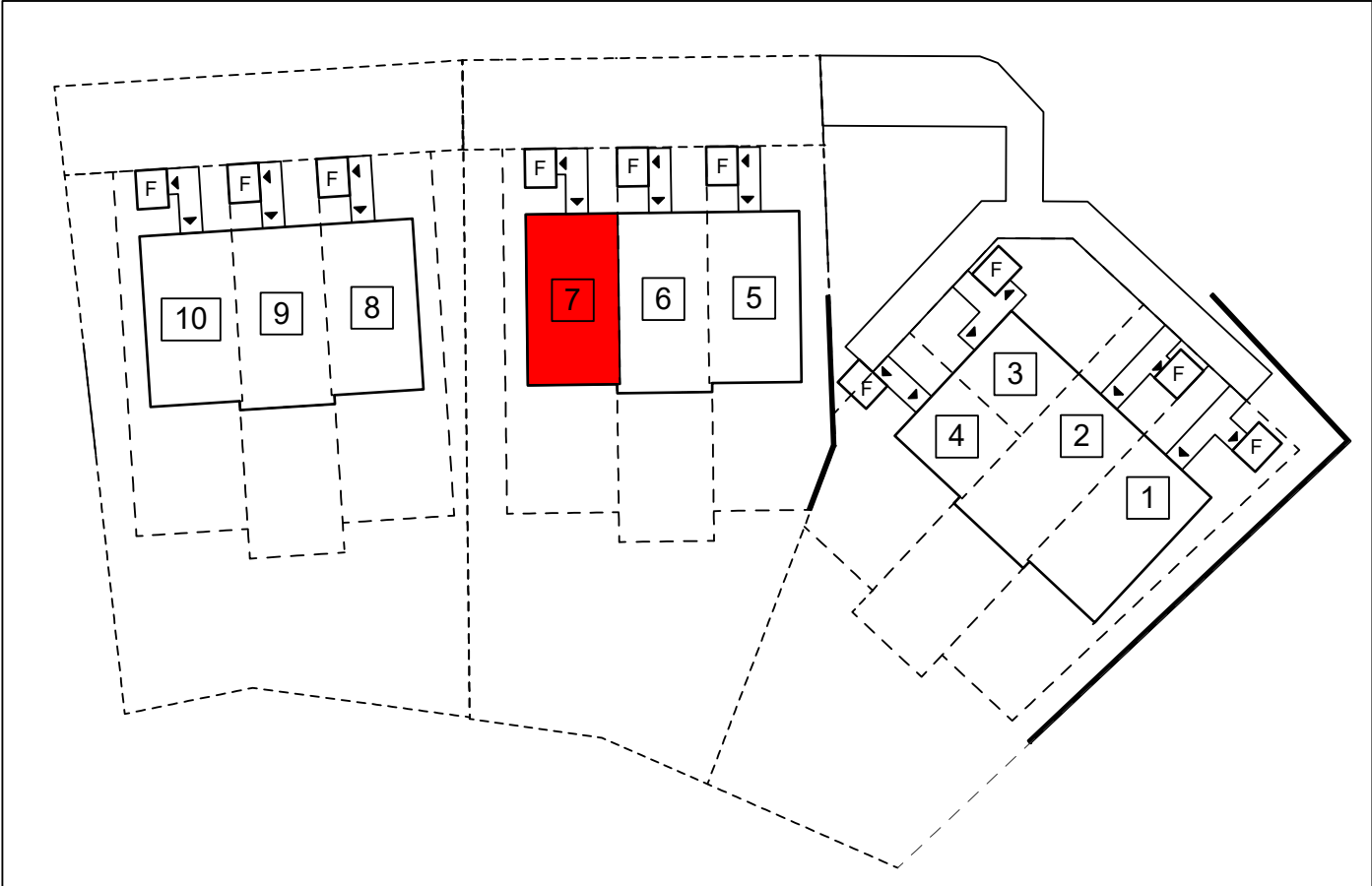

SITUATIONSPLAN

LÄGENHET NR. 7

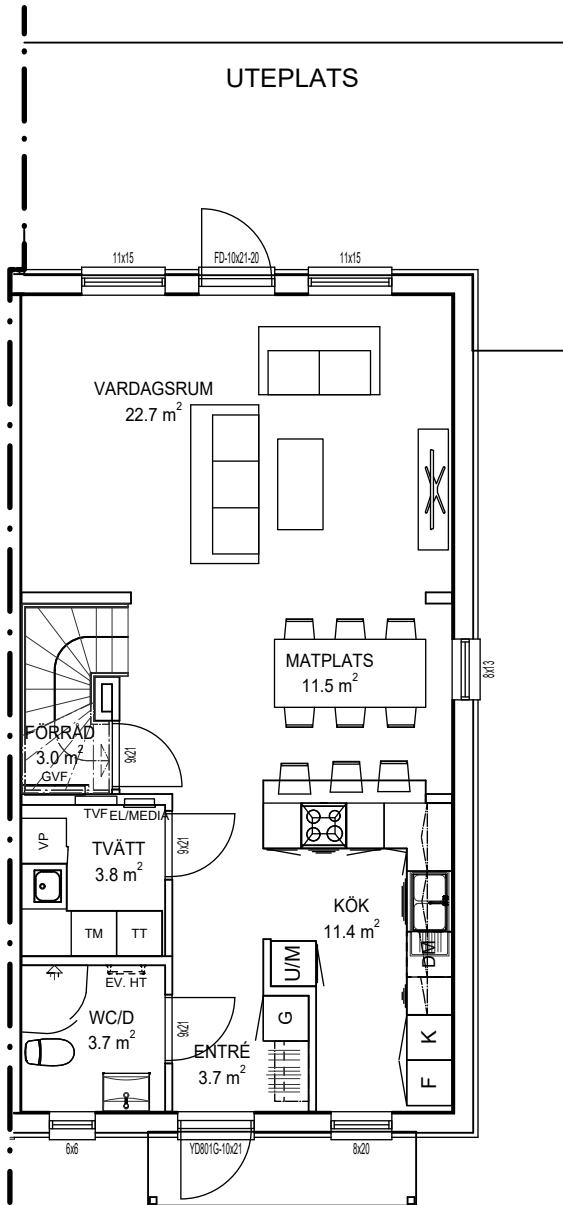
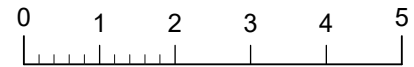

VÅNING 1
BOAREA - 61,6 KVM

FÖRKLARINGAR

- | | |
|-----------------|----------------|
| DM=Diskmaskin | G=Garderob |
| F=Frys | ST=Städsåp |
| K=Kylskåp | TM=Tvättmaskin |
| U/M=Ugn+Micro | TT=Torktumlare |
| VM=Vattenmätare | VP=Värmepump |
| HT=Handdukstork | |

Inklädnad i takvinkel för VA och Vent kan förekomma.
Avvikelser kan förekomma.

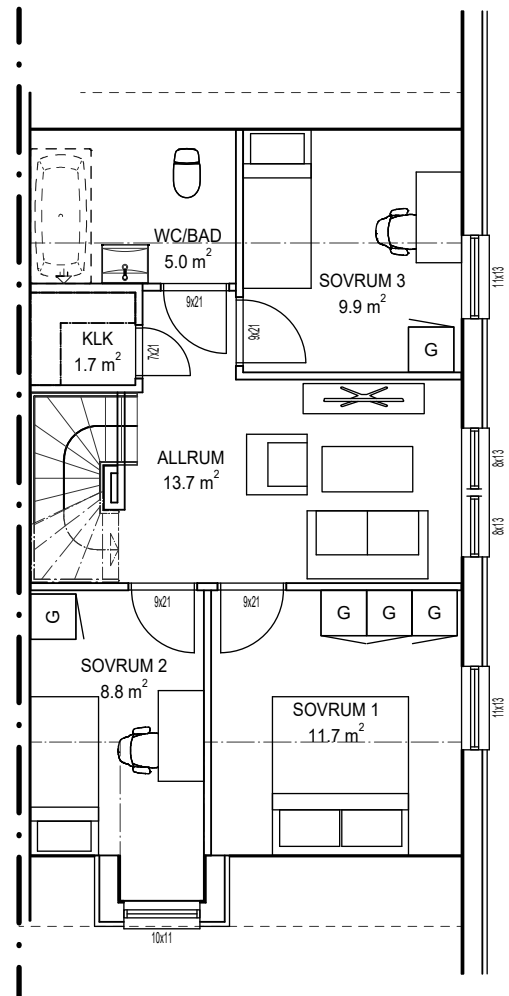

VÅNING 2
BOAREA - 51,8 KVM

LÄGENHET NR. 8

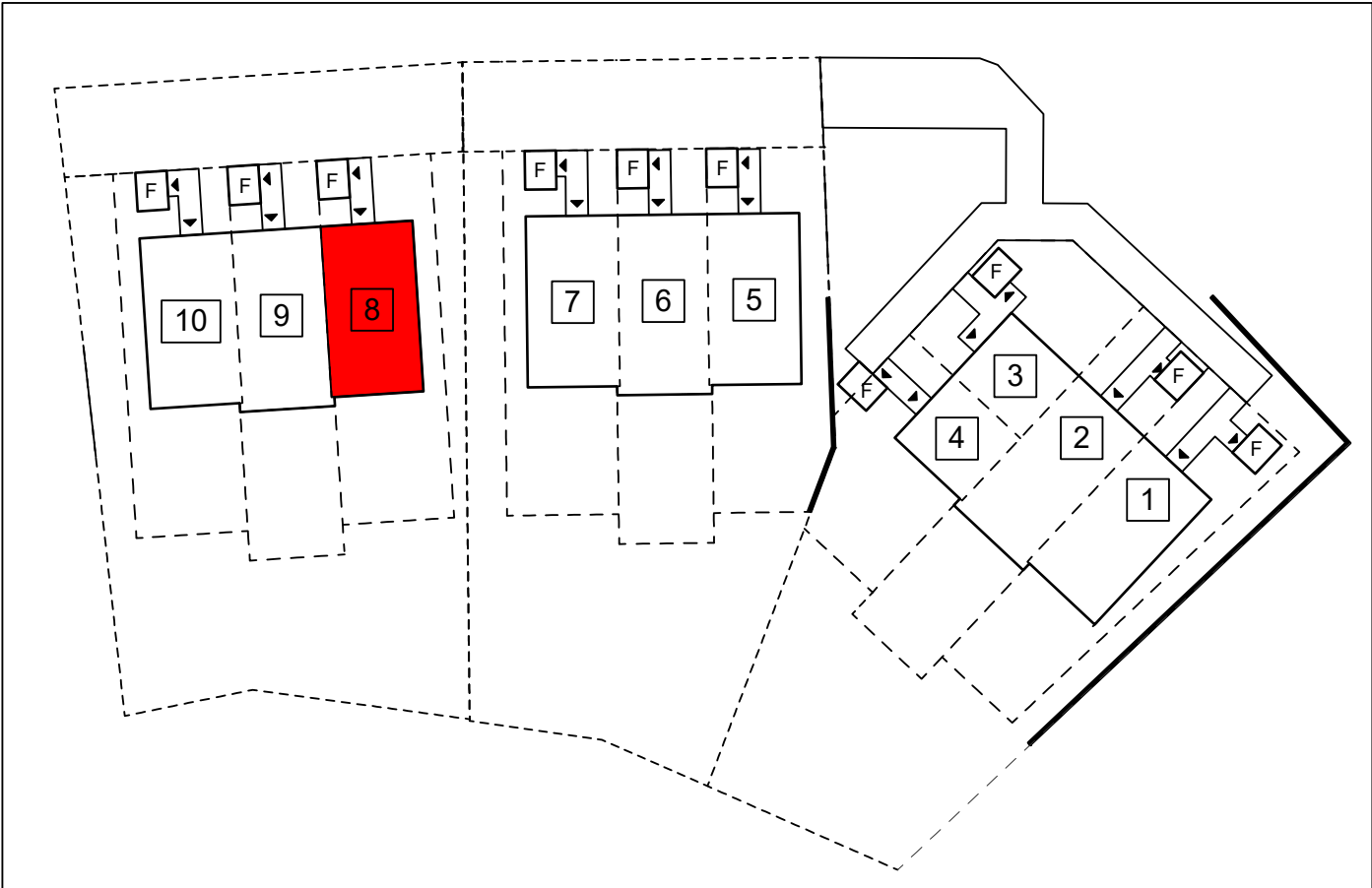

SITUATIONSPLAN

LÄGENHET NR. 8

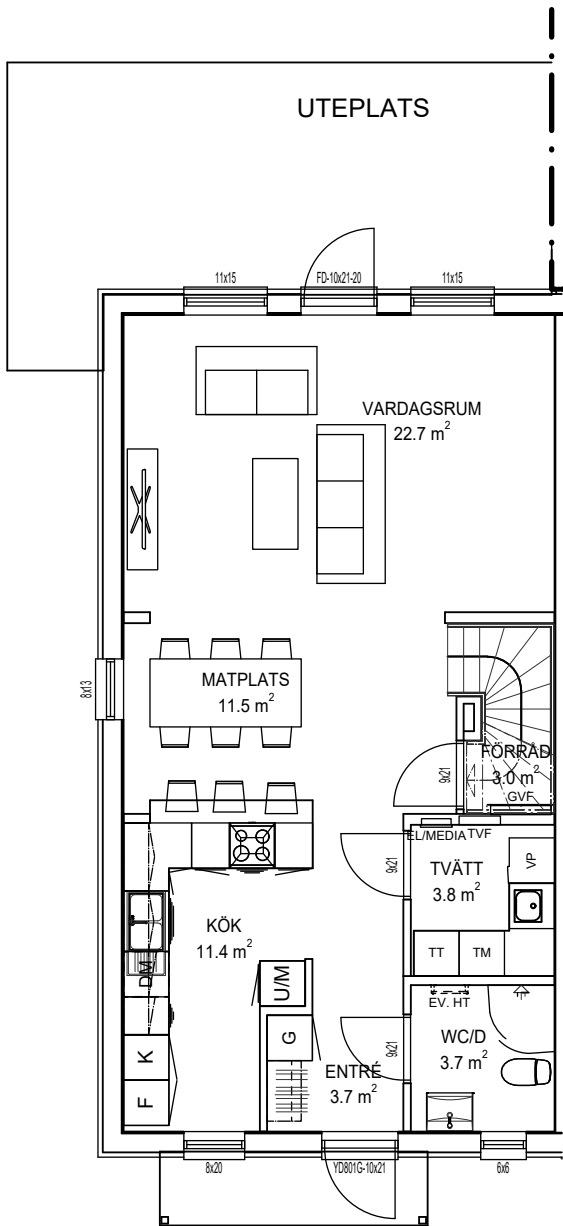

VÅNING 1
BOAREA - 61,6 KVM

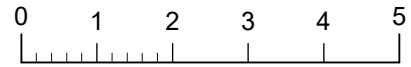

FÖRKLARINGAR

- | | |
|-----------------|----------------|
| DM=Diskmaskin | G=Garderob |
| F=Frys | ST=Städsåp |
| K=Kylskåp | TM=Tvättmaskin |
| U/M=Ugn+Micro | TT=Torktumlare |
| VM=Vattenmätare | VP=Värmepump |
| HT=Handdukstork | |

Inklädnad i takvinkel för VA och Vent kan förekomma.
Avvikelser kan förekomma.

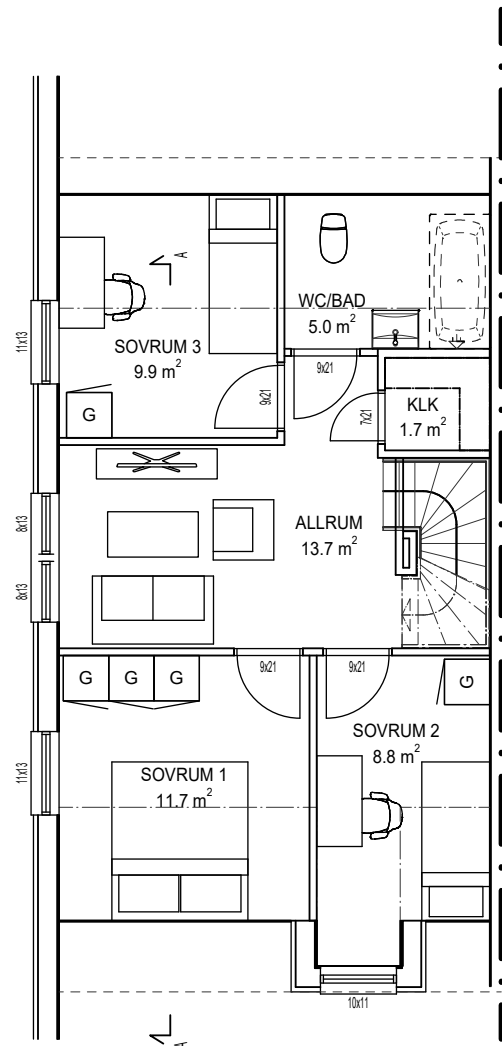

VÅNING 2
BOAREA - 51,8 KVM

LÄGENHET NR. 9

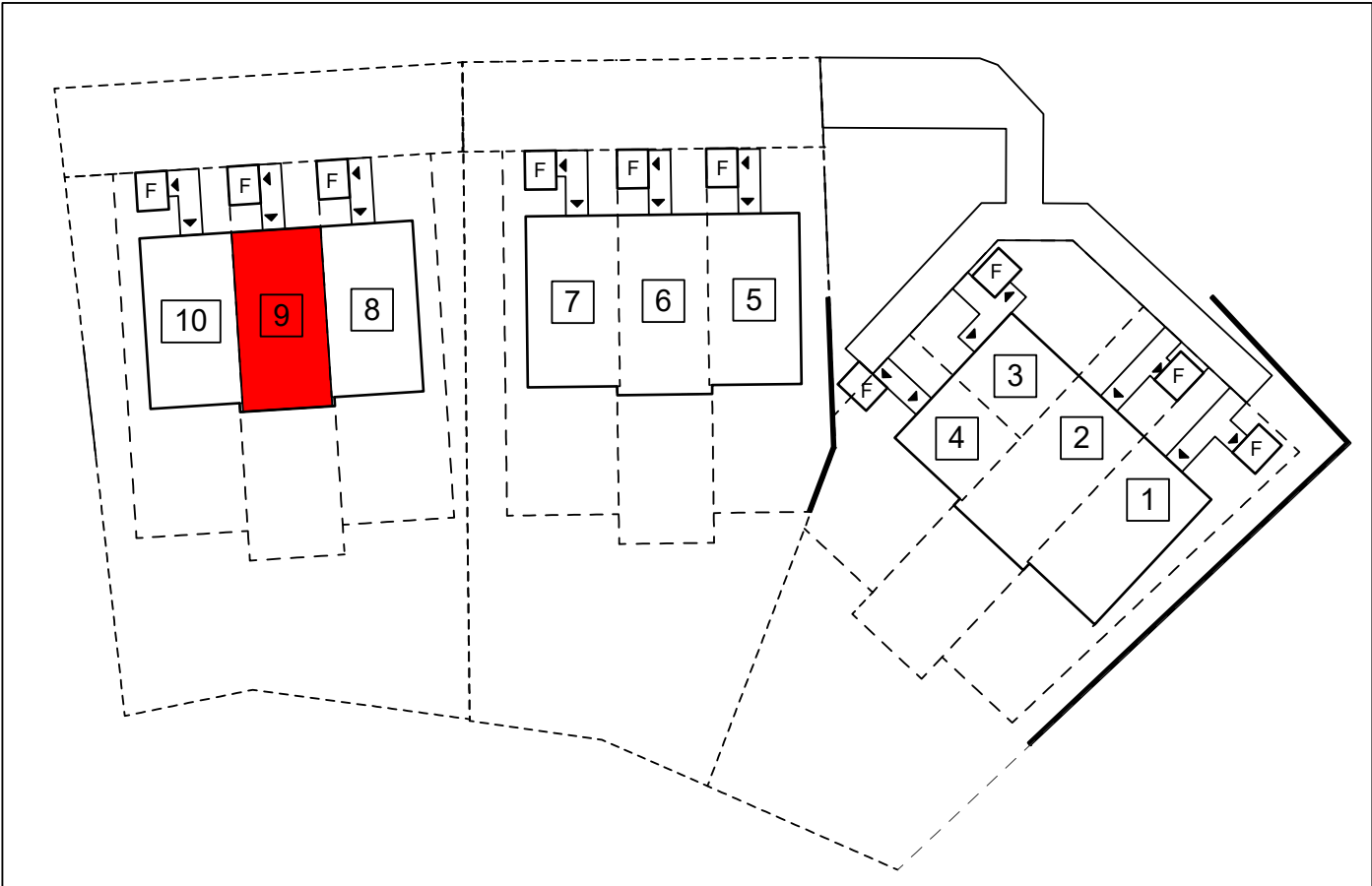

SITUATIONSPLAN

LÄGENHET NR. 9

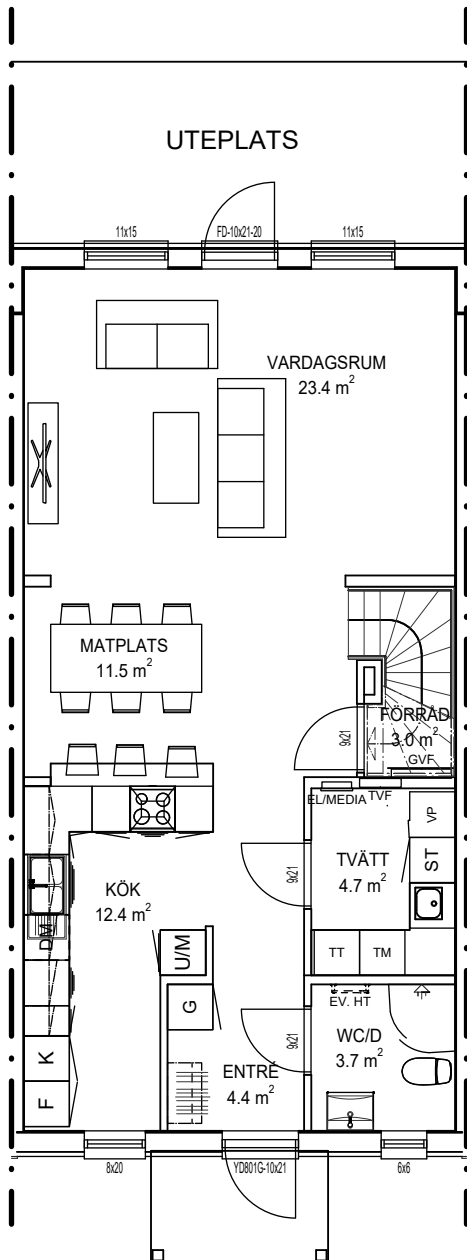

VÅNING 1
BOAREA - 65,0 KVM

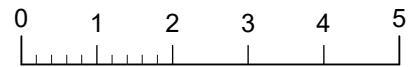

FÖRKLARINGAR

- | | |
|-----------------|----------------|
| DM=Diskmaskin | G=Garderob |
| F=Frys | ST=Städskåp |
| K=Kylskåp | TM=Tvättmaskin |
| U/M=Ugn+Micro | TT=Torktumlare |
| VM=Vattenmätare | VP=Värmepump |
| HT=Handdukstork | |

Inklädnad i takvinkel för VA och Vent kan förekomma.
Avvikelser kan förekomma.

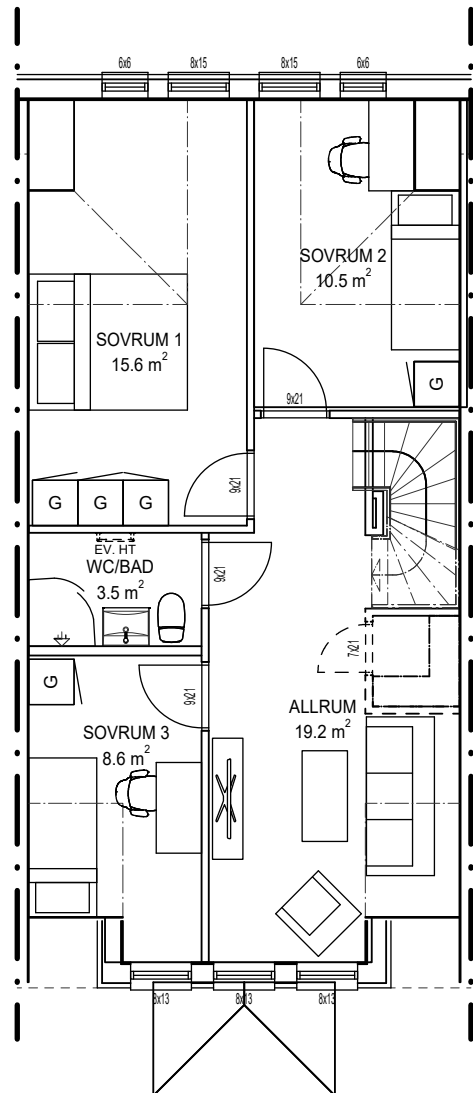

VÅNING 2
BOAREA - 58,7 KVM

LÄGENHET NR. 10

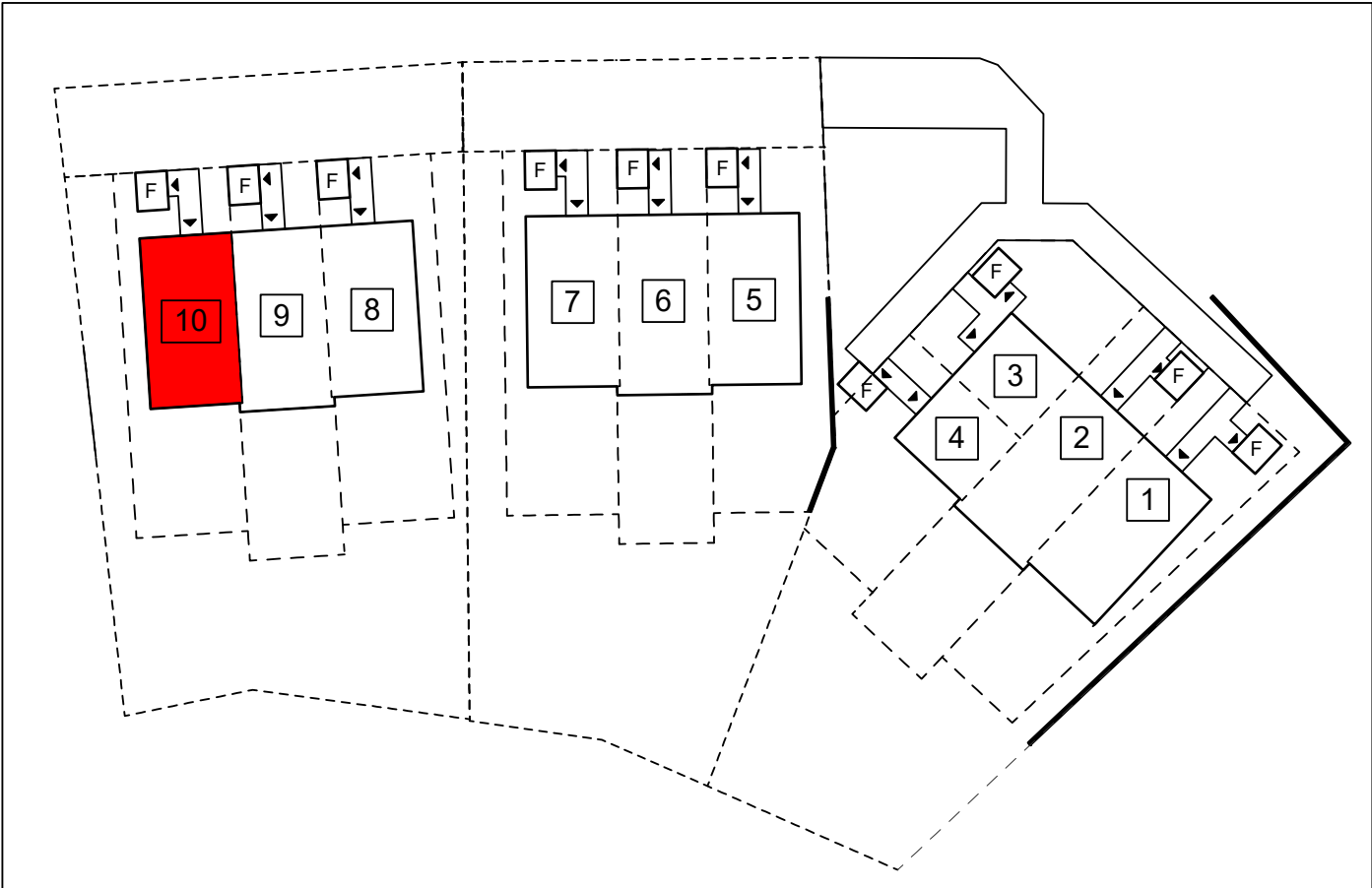

SITUATIONSPLAN

LÄGENHET NR. 10

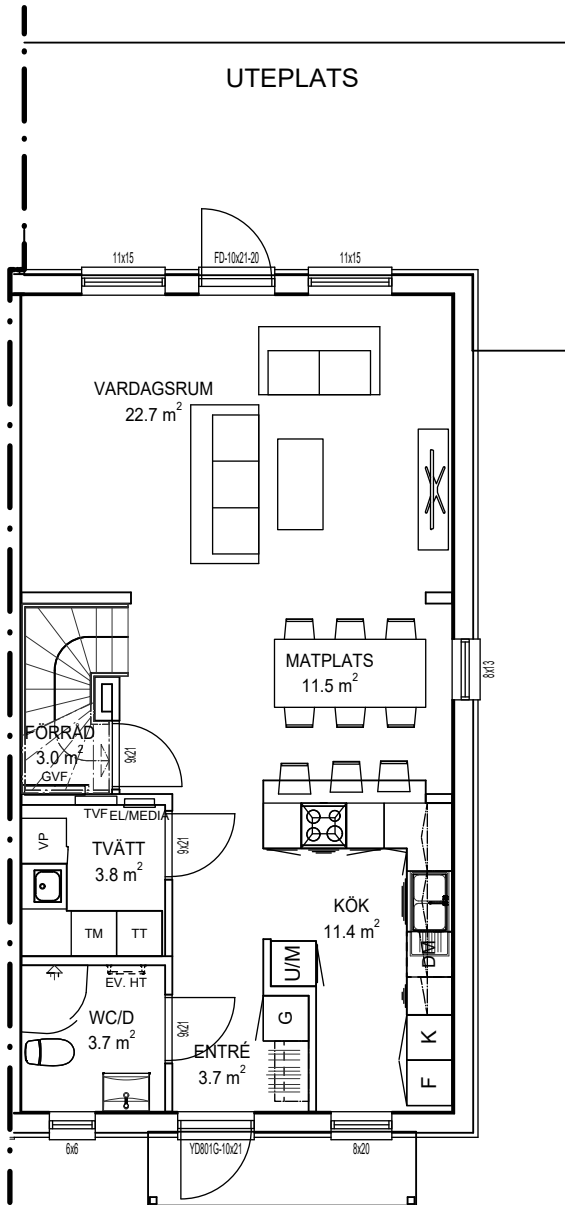
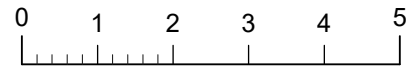

VÅNING 1
BOAREA - 61,6 KVM

FÖRKLARINGAR

- | | |
|-----------------|----------------|
| DM=Diskmaskin | G=Garderob |
| F=Frys | ST=Städskåp |
| K=Kylskåp | TM=Tvättmaskin |
| U/M=Ugn+Micro | TT=Torktumlare |
| VM=Vattenmätare | VP=Värmepump |
| HT=Handdukstork | |

Inklädnad i takvinkel för VA och Vent kan förekomma.
Avvikelser kan förekomma.

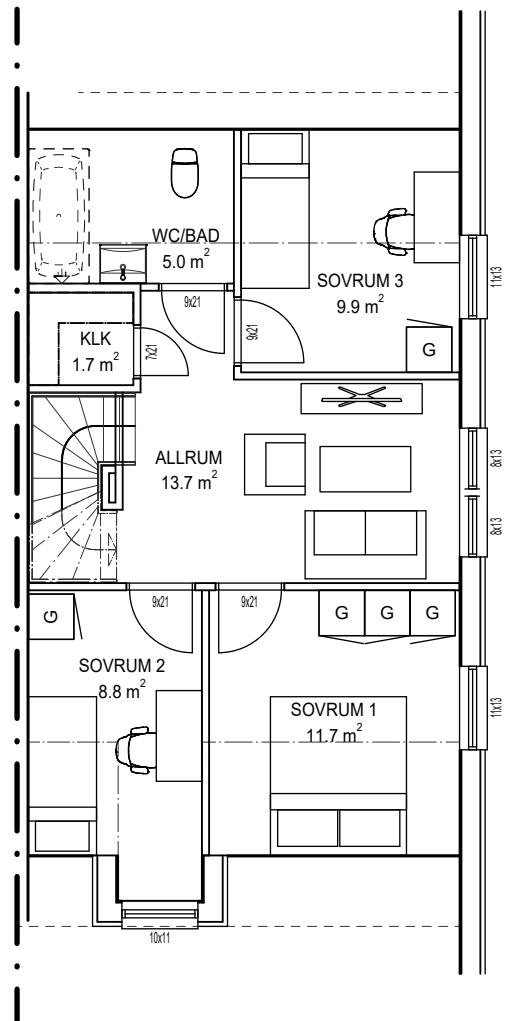

VÅNING 2
BOAREA - 51,8 KVM