

Utfärdad 2019-07-19

Johan Kungs, 070-6963424, johan.kungs@ocab.se

Rapport avseende Movägen 8, Djurmo  
 Skadedokumentation fuktskada  
 Skadenummer: 03-10268-19 PHE  
 Ocab ordernr: 111137 (2019-07-09)

Följ ärendet i vår kundportal. Där visas även tillkommande bilder och mätprotokoll.  
<https://www.ocabskador.se/kundportal/NUNQLY>

**Objektsuppgifter**

Kontaktperson: Karin Brolin  
 073-023 41 37  
 delfinkarin@gmail.com

Beställare/ombud: Dalarnas Försäkringsbolag  
 Skadenr/ref:: 03-10268-19 PHE  
 Handläggare: Per Hedin  
 Telefon: 023-93 274  
 E-post: per.hedin@dalarnas.se

**Besiktningdatum:** 2019-07-18**Närvarande vid besiktning:** Johan Kungs Ocab Med Försäkringstagare Karin**Skadedatum:** 2019-07-04**Skadeorsak**

Läckage genom tätskikt Misstänkt läckage genom tätskikt. Ej klarlagt.

**Överenskommelser**

Om Dalarnas Försäkringsbolag bedömer skadan som ersättningsbar vill Försäkringstagaren ha hjälp med åtgärderna av en i området upphandlad Avtalsbyggare.

**Objektbeskrivning avseende Movägen 8, Djurmo**

Skadenummer: 03-10268-19 PHE

**Allmänt om byggnaden/lägenheten**

Fritidshus i ett plan på källarvåning -

**Byggnadssätt**

Mur./putsad källar/soutterängvåning, Stomme av trä, Elvärme radiatorer, Ventilation genom självdrag

**Skadan**

Vid besöket kan vi uppmäta höga fuktindikationer inom blå markerat område på bild och skiss. Mattan släpper från sitt underlag.

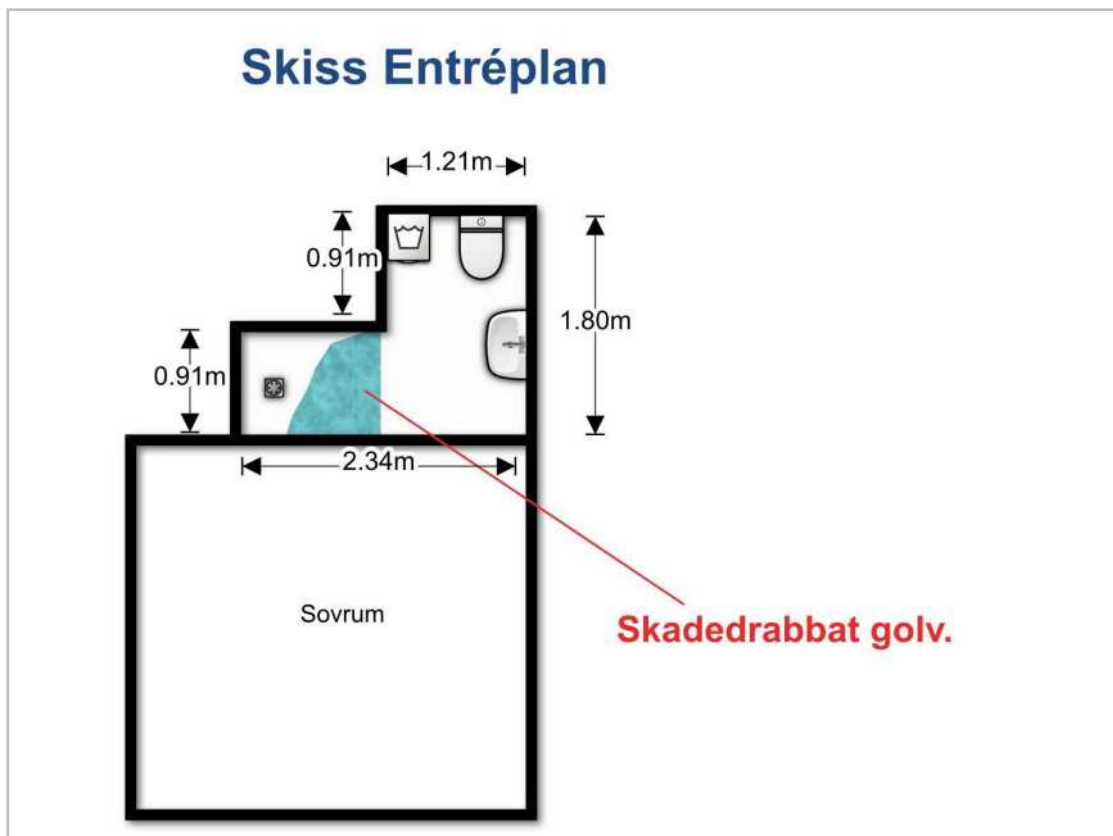

## Duschrum

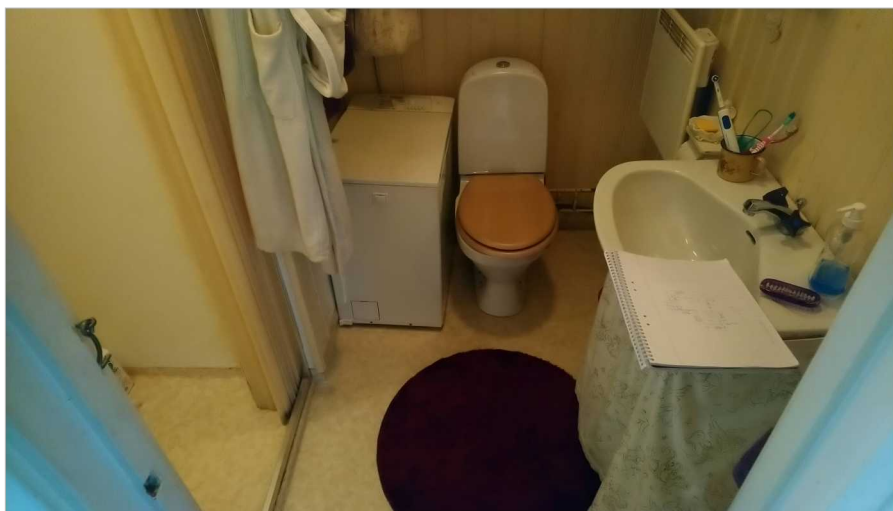

Duschrum där vi uppmäter höga fuktindikationer inom blå markerat område på skiss. Skadan verkar ha sitt ursprung från infästning till duschdörr. Ingen skada på tätskiktet kan ses vid besöket det får klargöras när skadan öppnas.

### Kalkylmått (ej kvadratisk rum)

Total längd: 2361 mm  
 Total bredd: 1800 mm  
 Höjd: 2500 mm

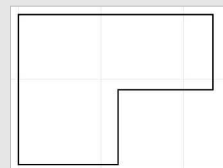

Dörr typ 1: 1st, 7x21  
 Fönster typ 1: 1st, 5x5

### Mängder netto

Väggyta: 19,03 m<sup>2</sup>  
 Golvyta: 3,21 m<sup>2</sup>  
 Takyta: 3,21 m<sup>2</sup>  
 Vägglister: 6,9 m  
 Golvlister: 7,6 m  
 Taklister: 8,3 m

### Golv

Konstruktion	Mängd	Föreslagen åtgärd
Sockel saknas	7,6 m	
Plastmatta med uppvik, Ej angivet -90 tal	3,21 m <sup>2</sup>	Rivning/Nymontering
Spånskiva på regler	1,00 m <sup>2</sup>	Rivning/Nymontering, del av yta 1.0m2
Regelstomme trä	3,21 m <sup>2</sup>	Fuktmätning efter friläggning, del av yta 0.0m2
Mineralull	1,00 m <sup>2</sup>	Rivning/Nymontering, del av yta 1.0m2

### Väggar

Konstruktion	Mängd	Föreslagen åtgärd
Slät list mot Trä/Stålrregel, 2 hörn	6,9 m	Ingen åtgärd
Plastmatta, Ej angivet -90 tal	7,68 m <sup>2</sup>	Rivning/Nymontering, plastmatta på vägg i dusch.

## Bilder Duschrom

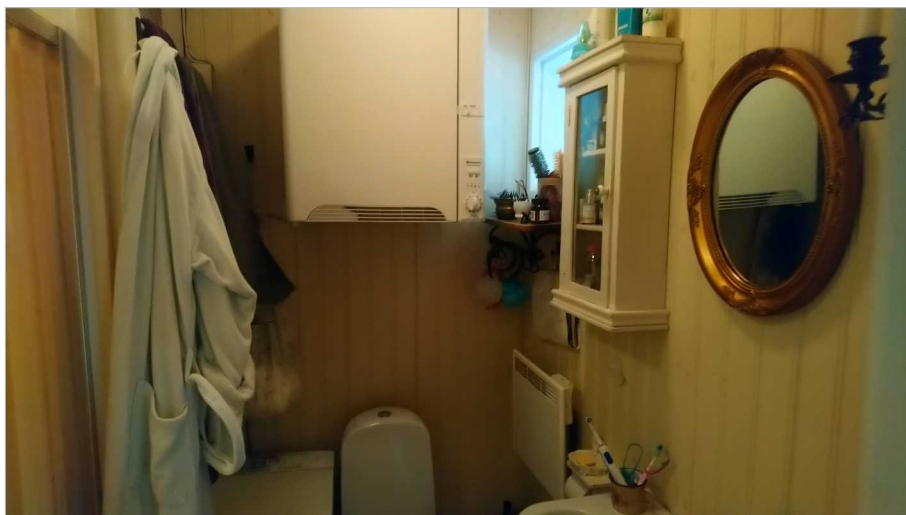

Fler bilder finns via länk på första sidan.

