

**BESKRIVNING**

Höjder enligt RH2000 i Meter.  
Planer: Alla mått i MM.

**NYBYGGNAD**

Byggmälan avser nybyggnad av en attefallsbyggnad

**MARKARBETEN**

Största möjliga hänsyn till befintlig marknivå har tagits.

**VATTEN OCH AVLOPP**

Projekterade ritningar över vatten och avloppsledningarna redovisas vid startmöte.

**MATERIAL**

Fasad: Granpanel enligt fasadritning, järnvitriolbehandlad.

Tak: Takpapp, grafitgrå.

Fönster/Dörrar: Trä, grämålade RAL 7011

**Attefallshus**

BYA:	25 kvm
BOA	
Entréplan	19,5 kvm
Loff	(12,5 kvm)
BOA total:	19,5 kvm
BTA:	25 kvm

**FÖRKLARINGAR**

FG Färdigt golv

----- Marklinje nybyggnadskarta

— Approximerad marklinje efter nybyggnad av attefallshus

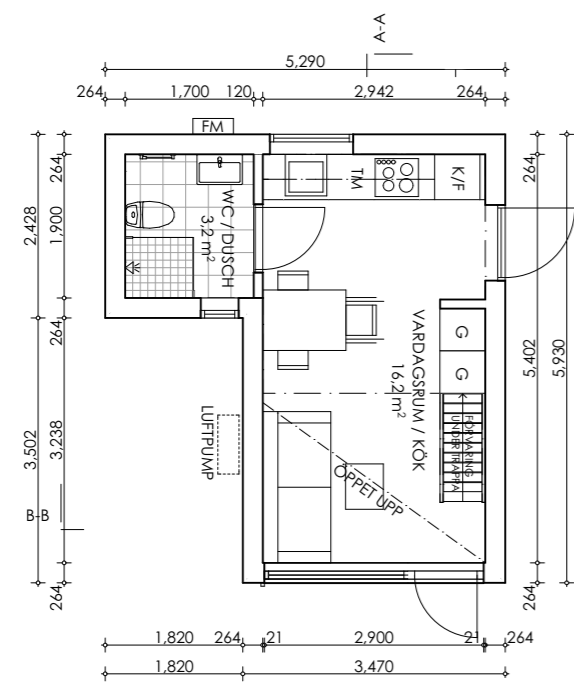

Entréplan 1:100

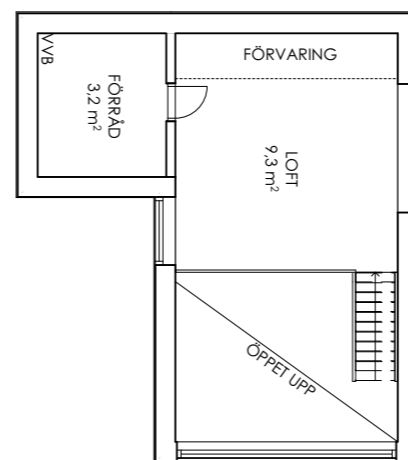

Loftvåning 1:100

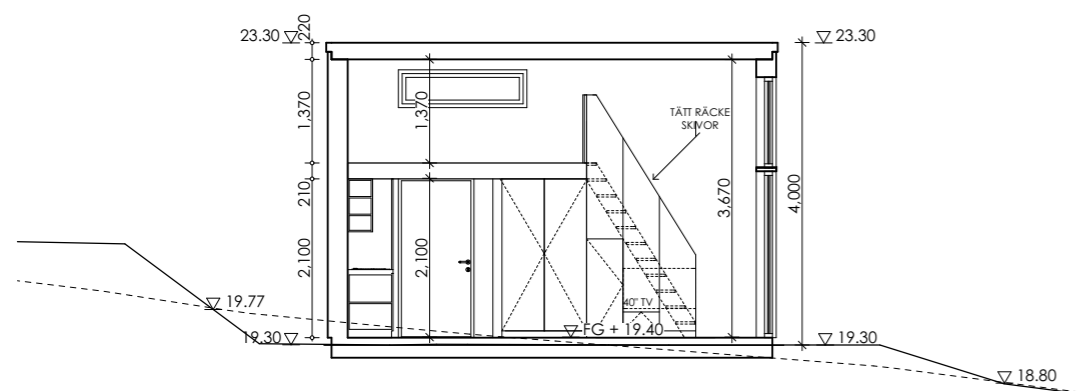

Sektion A-A 1:100

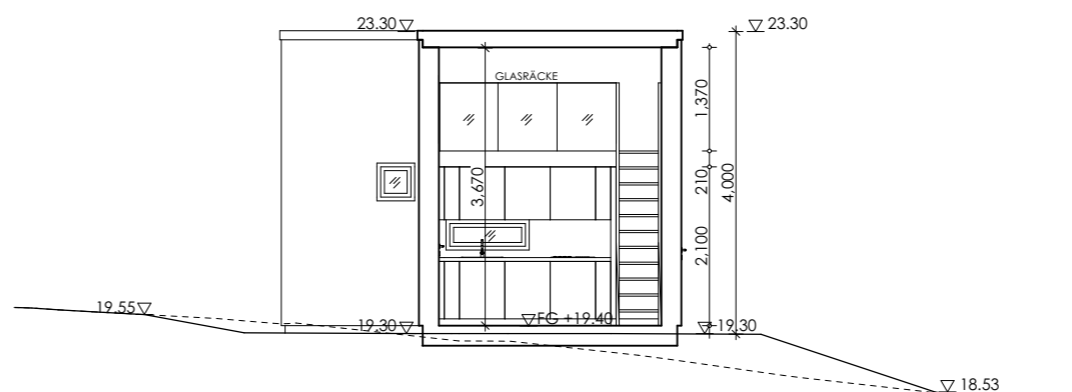

Sektion B-B 1:100



**BYGGANMÄLAN**

CARLEK FASTIGHETER

SVINNINGE 1:287  
ÖSTERÅKERS KOMMUN

**HULTMAN—VOGT**  
ARKITEKTBYRÅ  
Gamla Brogatan 19 111 20 Stockholm

A Henrik Vogt	TEL:076 645 27 90	henrik@hultman-vogt.se
DATUM	ANSVARIG	
2020-06-16		

**PLANER/SEKTIONER**

SKALA	NUMMER	BET
ANGES I A3		C