

MILJÖ- OCH BYGGNADSNÄMNDEN
VÄSTERVIKS KOMMUN
2016-05-31
Dnr. 2014/256 Dpl.

2016-06-28 Dielk/SRZ

REV C	LOFTGÅNG TILLK	2016-04-18
REV B	NY FASAD	2016-04-18
REV A	ÖKAD BREDD	2016-04-18
TILLBYGGN. HUS A		
FASADER		
FAST. I GLADHAMMAR 6 ²		
BYGGHERR: TOBIAS THILLY		
GUNNEBO	SKALA 1:100	
2014-03-25	RITH A105 R	

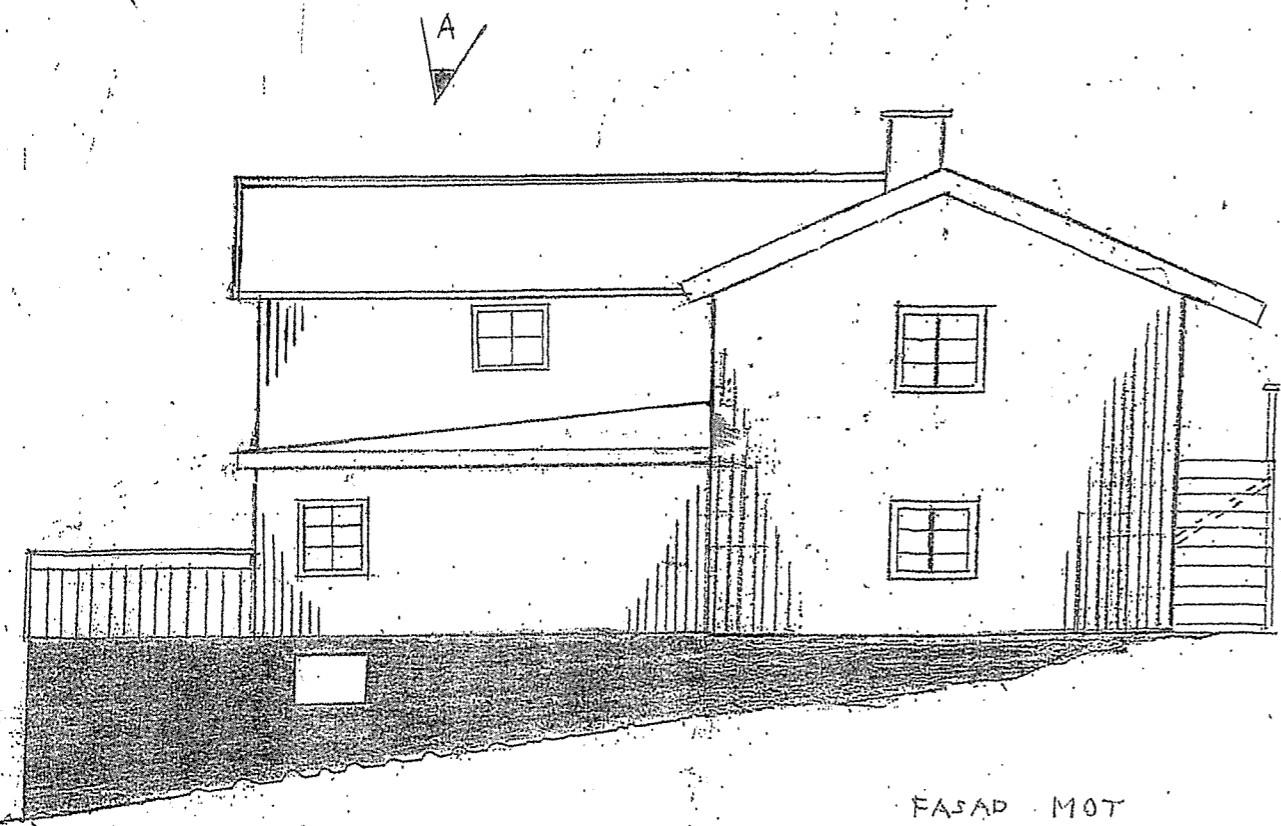

FASAD MOT SYDÖST

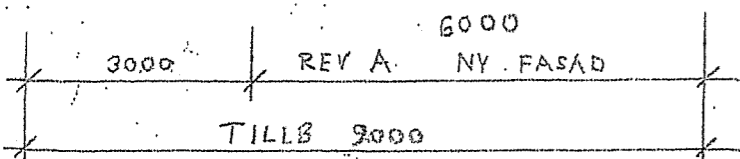

FASAD MOT NORDVÄST

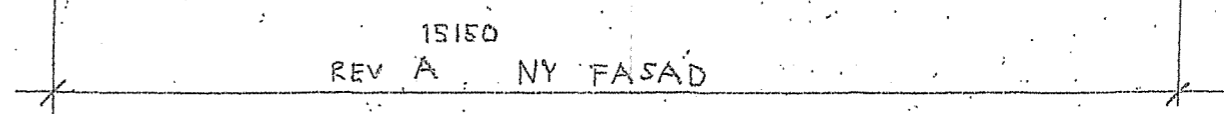

LOFTGÅNG
REV B

STÖDMUR

BEF. BJÄLKAR FRILÄGGES
YTTERTAK PÅBYGGS OCH ISGLERAS.
NOCKBALK AV LIMTRÄ

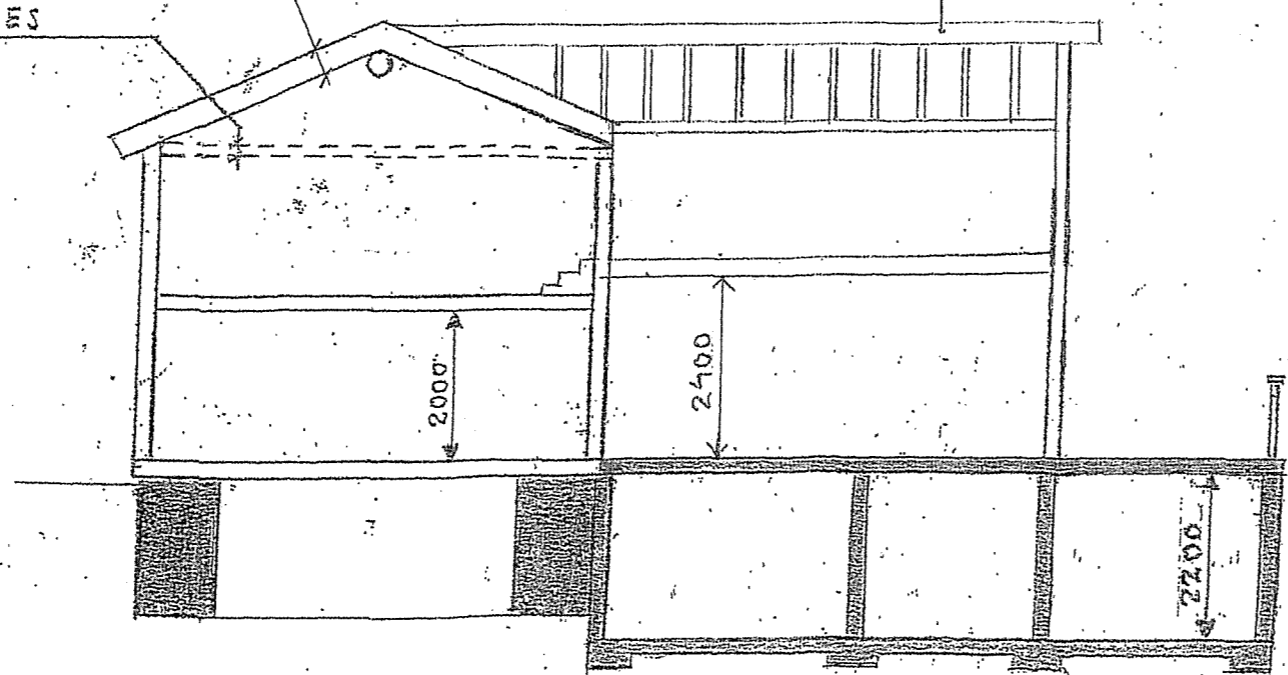

SEKTION

2000

2400

2200

2016-06-28 D2016/812
[Handwritten signature]

MILJÖ- OCH BYGGNADSNÄMNDEN
VÄSTERVIKS KOMMUN
2016-05-31
Dnr. 2014/256 Dpl.

REV B	LOFTGÅNG TILLK.	2016-04-18
REV A	NY FASAD	2016-04-18
TILLBYGGN. HUS A		
FASADER SEKTION		
FAST. GLADHAMMAR 6 ^a		
BYGGHERRN TORIAS THILLY		
GUNNEBO	SKALA	1:100
2014-03-25	RITN.	A 104 R

REV. A: TRÄPPHUS
TILLKOMMIT BR = 2.500



12150
8350
3300

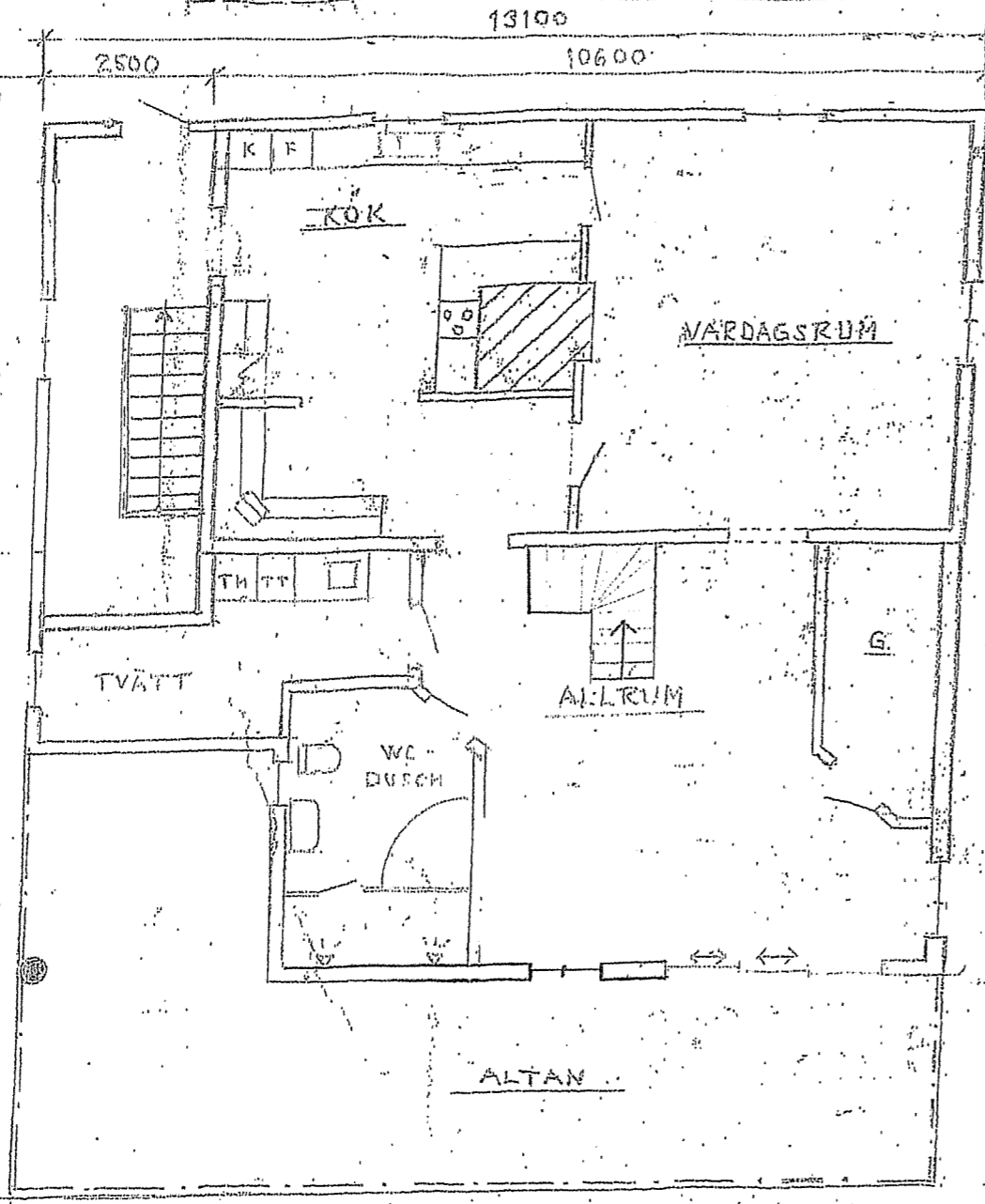

BOTTENV.



PLANKRITH. ÖVERVÄNING
FLYTTAD TILL RITN A 115

MILJÖ- OCH BYGGNADSNÄMNDEN
VÄSTERVIKS KOMMUN
2016-05-31
Dnr. 2014/256 Dpl

13100

10600

6150
12150
3000
TILLS.

BÄRANDE
BTG. PELARE
Ø 400

REV. A

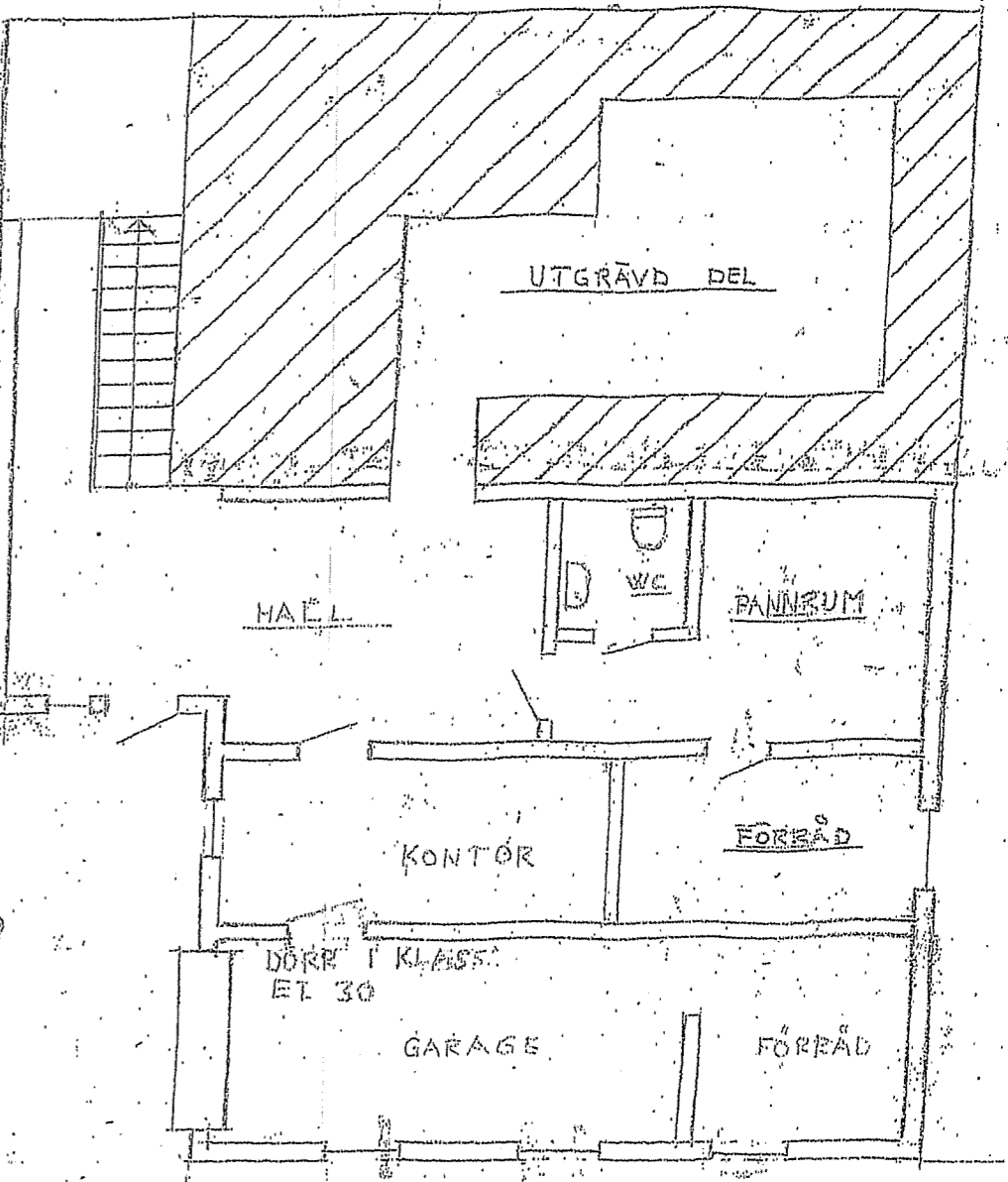
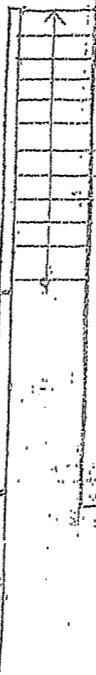

KÄLLARPLAN

2016-06-28 D2016/812

Handwritten signature

REV B: NY PLANLÖSN: 2016-04-18

REV A: TRÄPPHUS TILLK 2016-04-18

TILLBYGGN. HUS. A

PLANER

FAST: GLADHAMMAR 6²

BYGGHERRE: TOBIAS THILLY

GUNNEBO 2014-03-25 SKALA 1:100
RITN A 103 R

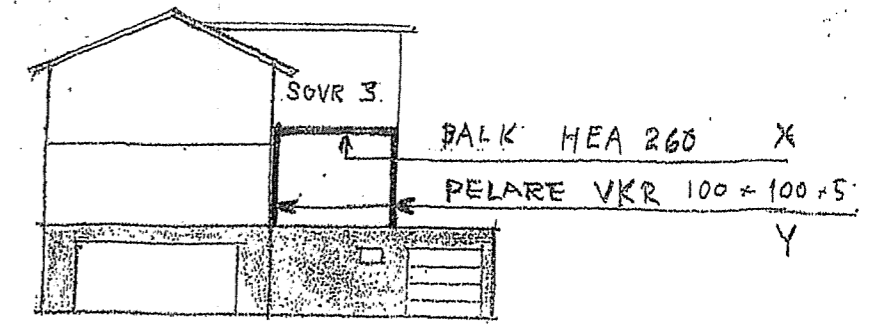
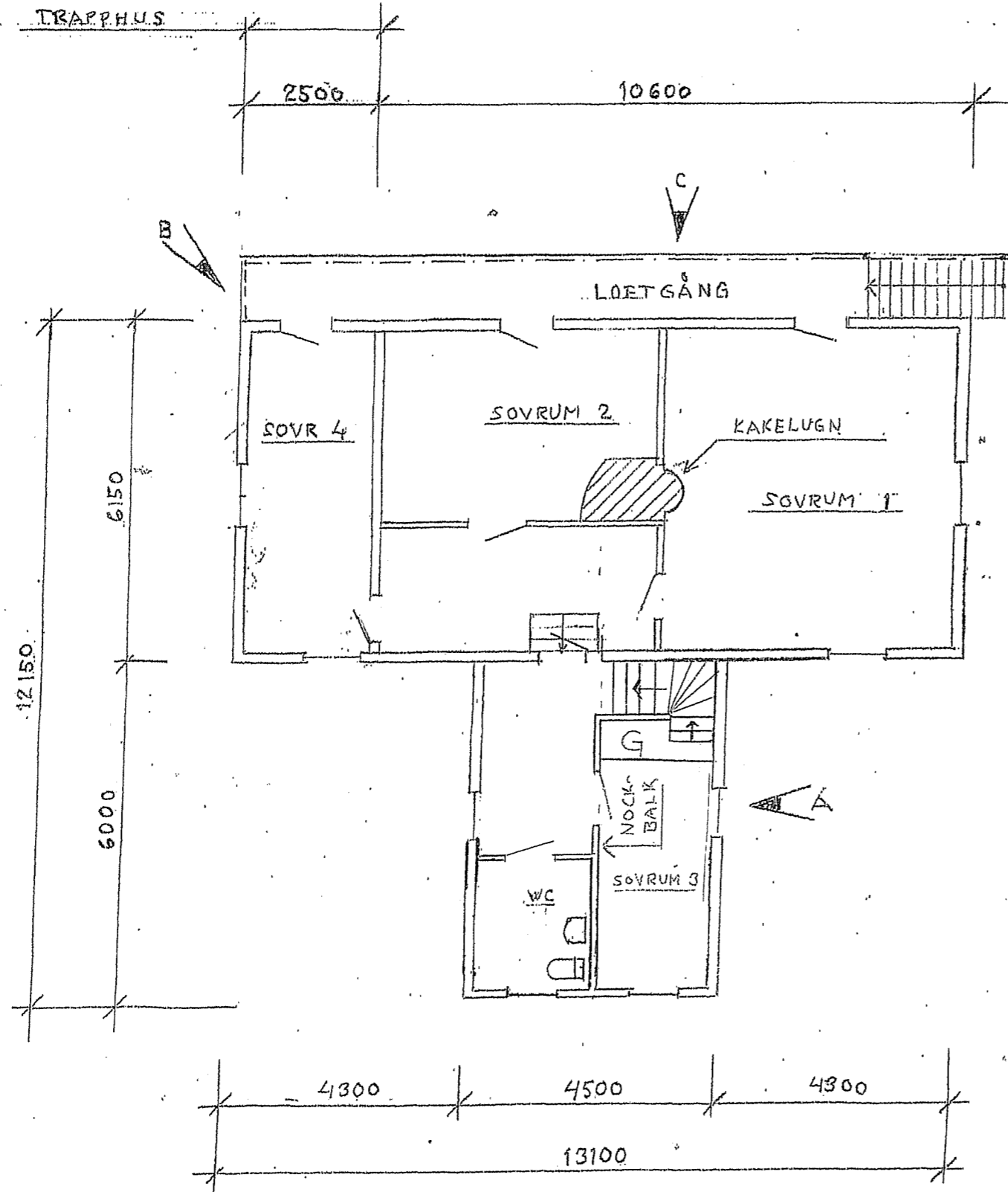

SOVR 3 BYGGS PÅ KONSTR.
AV JÄRNBALKAR (BERÄKNAD AV WELCON AB)

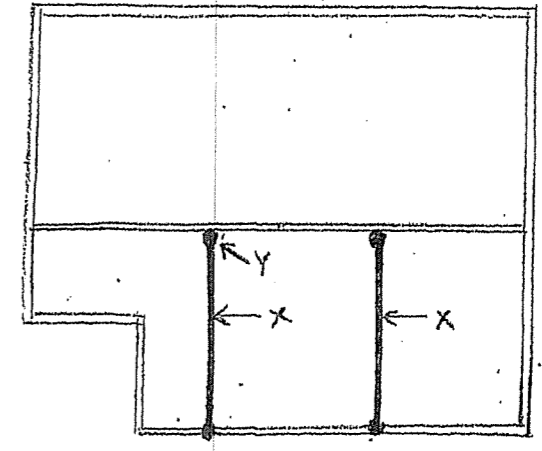

BÄRANDE TRÄKONSTR. BERÄKNAD AV EILERT JOHANSSON BYGGKONSULT

DENNA PLANRITN. PÅ ÖVERVÅNING
ÄR FLYTTAD FRÅN ORIGINALRITN.
A 103 DATERAD 2008-11-12

2016-06-28 D2016/S12

Handwritten signature

MILJÖ- OCH BYGGNADSNÄMNDEN
VÄSTERVIKS KOMMUN
2016-05-31
Dnr. 2014/257 Dpl.

REV. C LOFTGÅNG TILLK	2016-04-18
REV. B TRAPPHUS, SOVR 4 TILLK	2016-04-18
REV. A SOVR 3, WC, TRAPPA TILLK	2016-04-18
TILLBYGGN. HUS A	
PLAN - ÖVERVÅNING	
FAST, GLADHAMMAR 6 ²	
BYGGHERR E. TOBIAS THILLY	
GUNNEBO	SKALA 1:100
2014-03-25	RITN A115 R

Karta

2009-02-06

Ärende

Fastighetsreglering berörande Gladhammar 6:1 och 6:2

Kommun: Västervik

Län: Kalmar

Tomas Strömberg

Tomas Strömberg
Förrättningslantmätare

Teknisk beskrivning:

Koordinatförteckning

Pkt	N	E
55326	6399045.11	147659.40
55327	6399073.83	147681.99
55328	6399102.02	147704.18
55329	6399065.31	147750.88
55330	6399027.89	147722.93
55331	6399008.92	147710.47
55332	6398965.86	147682.84
55333	6399001.72	147705.74
55334	6399039.68	147655.14

Framställd genom: Nymätning

Koordinatkvalitet: Inre 25 mm, Ytre 25 mm

Koordinatsystem: SWEREF 99 16 30

Mätmetod: Satellitmätning NRTK-tjänst

Markering

Rör i gjutning

Hål i berg

Rör i berg

Rör i berg

Råsten

Rör i mark

Rör i mark

Aktbilaga: KA

Ärendenr: H081188

Orig.format: A4S

Teckenförklaring:

- — — — — Fastighetsgräns
- * - * - * - Utgående Fastighetsgräns
- - - - - Ny Fastighetsgräns
- · · · · Ny Rättighet
- · · · · Ny Rättighet
- GLADHAMMAR 6:2 Fastighetsbeteckning
- ① Figur
- Gränspunkt
- Utgående Gränspunkt
- ⊠ Bostadshus
- ▭ Uthus
- ⊞ Jäg

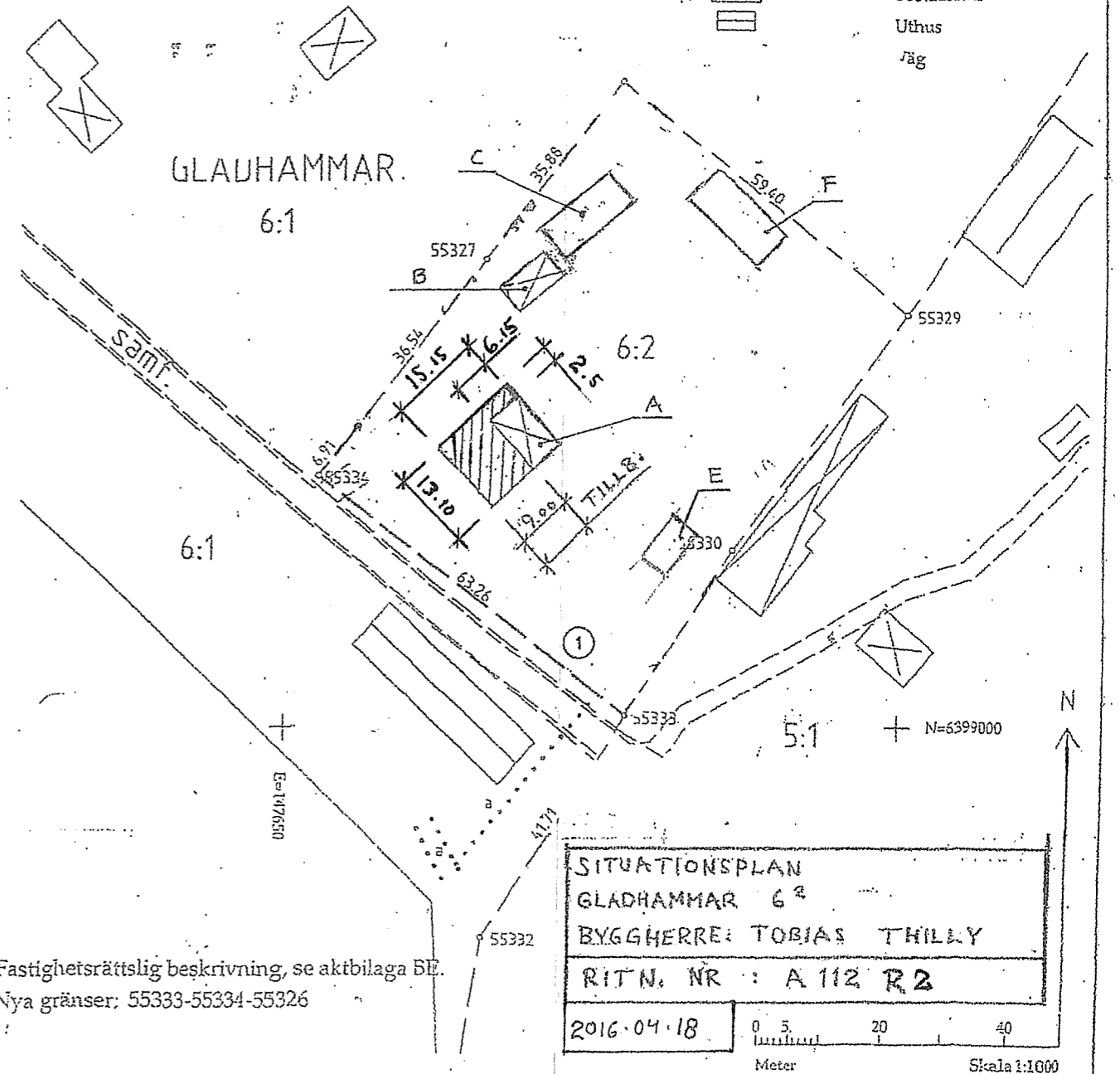

Fastighetsrättslig beskrivning, se aktbilaga BE.

Nya gränser: 55333-55334-55326

SITUATIONSPLAN
GLADHAMMAR 6:2
BYGGHERR: TOBIAS THILLY
RITN. NR : A 112 R 2
2016-04-18
0 5 20 40
Meter
Skala 1:1000

Bygglov beviljat med förbehåll för angivna förskriftsändringar
2016-06-28 D2016/812
MILJÖ- OCH BYGGNADSNÄMNDEN
VÄSTERVIKS KOMMUN
Inger Jön

MILJÖ- OCH BYGGNADSNÄMNDEN
VÄSTERVIKS KOMMUN
2016-05-31
Dnr: 2014/256 Dpl