

TIMOTEJGATAN

EDS PRÄSTGÅRD

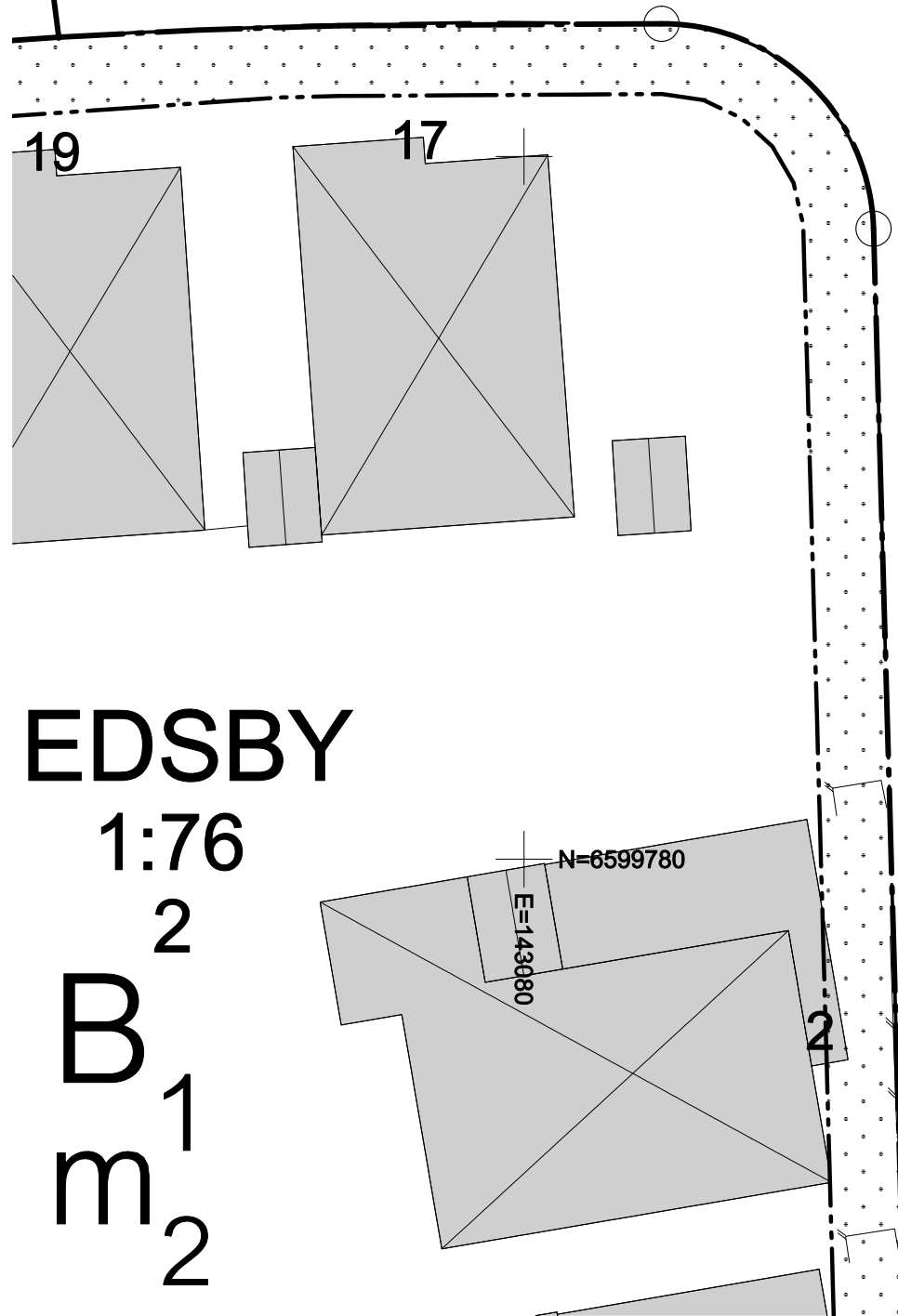

1:1

LUSERNGATAN

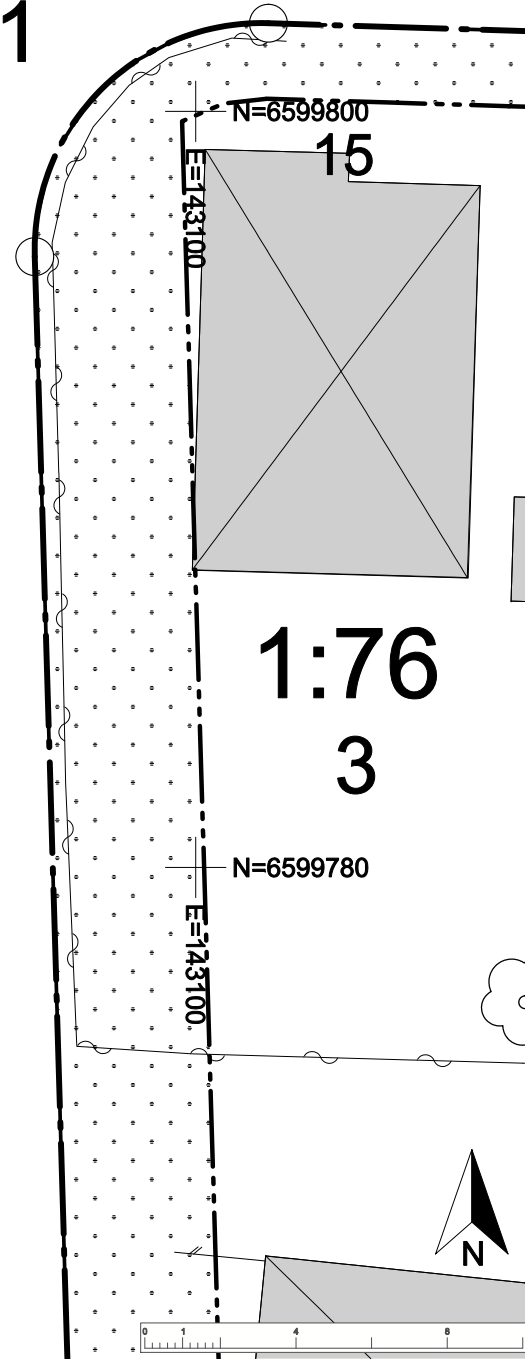

1:76
3

Skala 1:200, Originalformat A3

FASTIGHET: del av EDSBY 1:76 omr 2

ADRESS: Timotejgatan 17

PLANBESTÄMMELSER: 1379	LAGA KRAFT: 2014-02-12	ÖVRIGA LEDNINGAR: Upplands Väsby kommun ansvarar ej för redovisning avseende el-, tele-, och fjärrvärmeledningar.
UTOMPLANBESTÄMMELSER: Gäller ej		FASTIGHETENS AREAL: 2625 m ²

PLANBESTÄMMELSER
Nybyggnadskartan redovisar endast de planbestämmelser som gäller inom fastigheten och som har en beteckning (bokstav eller symbol). För bestämmelsernas innehåll och övriga bestämmelser som gäller på fastigheten, se detaljplanen.

- Enligt detaljplan 1379
- Enligt detaljplan 1379
- Enligt detaljplan 1379
- B₁** Enligt detaljplan 1379
- m₂** Enligt detaljplan 1379

EDSBY

1:76

2

B

1

m

2

TECKENFÖRKLARING GRUNDKARTA

- EDSBY 1:76
- Fastighetsbeteckning
- Fastighetsgräns
- Gränspunkt
- Bostadshus (husliv resp. tak)
- Uthus (husliv resp. tak)
- Häck
- Staket

REFERENSSYSTEM
Plan: SWEREF99 18 00
Höjd: RH2000

AKTUALITETSKONTROLL/INMÄTNING
Ej utförd

NYBYGGNADSKARTA TYP C

Nybyggnadskartan är en juridisk handling. När den används som underlag till situationsplan, i samband med ansökan om bygglov, får innehållet i den från kommunen levererade nybyggnadskartan ej förändras, raderas eller på annat sätt förvanskas. Nybyggnadskartans giltighetstid är två år.

Vid frågor kontakta kartverk@upplandsvasby.se

Dnr: BMN/2020:342

UPPRÄTTAD AV BYGG OCH MILJÖKONTORET

Ritad av: IRKI	Mätt av:	Granskat av: MaNa
Ritningsdatum: 2020-05-13	Rev.datum:	Datum: 2020-05-14



Upplands Väsby
kommun