

**NORDVÄST GARAGE**  
1 : 50

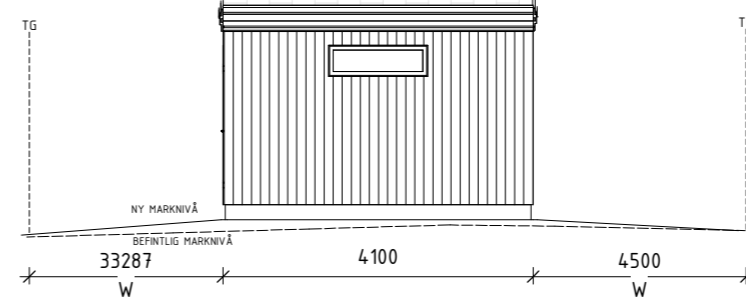

**SYDVÄST GARAGE**  
1 : 50

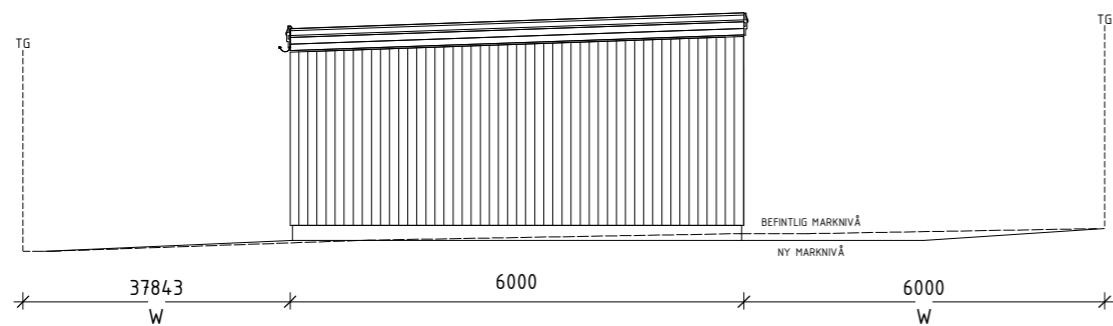

**SYDÖST GARAGE**  
1 : 50

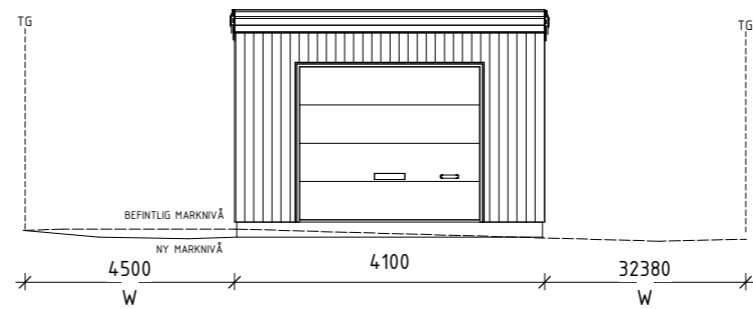

**NORDÖST GARAGE**  
1 : 50

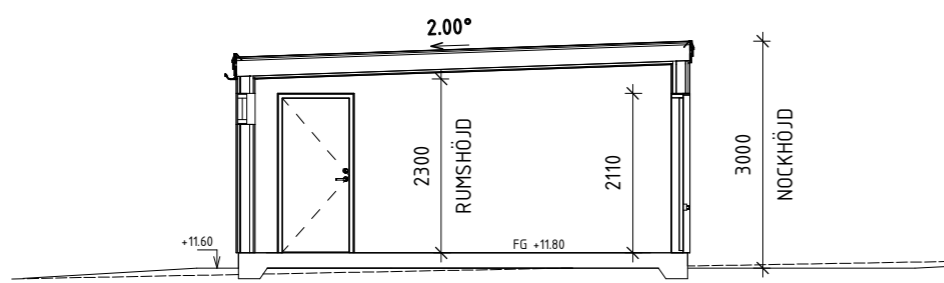

**SEKTION 1**  
1 : 50

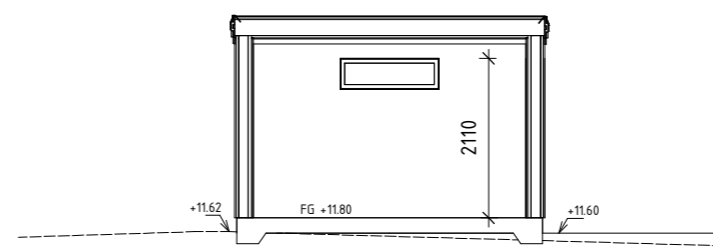

**SEKTION 2**  
1 : 50



A1 - 1:50  
A3 - 1:100

**FÖRKLARINGAR**

- NOCKHÖJD: 3 m
- TAKBELÄGGNING: PAPP
- TAKFÄRG: SVART NCS S-9000 N
- FASADMATERIAL: STÄNDE TRÄPANEL
- FASADFÄRG: SVART, NCS S 9000-N
- CLAY BROWN, NCS 6030-Y40R
- FÖNSTERMATERIAL: TRÄ/ALUMINUM
- FÖNSTERKULÖR: CLAY BROWN, NCS 6030-Y40R
- DÖRRMATERIAL: TRÄ
- DÖRRFÄRG: CLAY BROWN, NCS 6030-Y40R

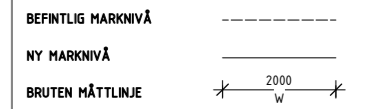

**FÖRESKRIFTER**

SAMTLIGA MÅTT ÄR I MM OCH MÅSTE KONTROLLERAS PÅ PLATS

**HÄNVISNINGAR**

BET	ÄNDRINGEN AVSER	SIGN	DATUM
-----	-----------------	------	-------

BYGGLOVSHANDLING

**STRUKTIA**

A Byggnads/Struktia		
K		
E		
V		
L		
UPPDRAG NR: 24739	RITAD AV: EH	HANDLAGGARE: EH
DATUM: 2022-11-28	ANSVARIG: EH	BESTÄLLARE: GIMAT HUSSENI

**UMEÅ SÖRMJÖLE 5:121**  
SEKTIONER OCH FASADER GARAGE

NYBYGGNAD VILLA

SKALA: A1: SE MÄTTSTOCK  
NUMMER: **A-40.2-102**