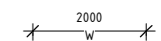

## FÖRKLARINGAR

NOCKHÖJD: 4 m  
 TAKBELÄGGNING: PLÅT  
 TAKFÄRG: SVART NCS S-9000 N  
 FASADMATERIAL: STÅENDE TRÅPANEL  
 FASADFÄRG: SVART, NCS S 9000-N  
 CLAY BROWN, NCS 6030-Y40R  
 FÖNSTERMATERIAL: TRÄ/ALUMINUM  
 FÖNSTERKULÖR: CLAY BROWN, NCS 6030-Y40R  
 DÖRRMATERIAL: TRÄ  
 DÖRRFÄRG: CLAY BROWN, NCS 6030-Y40R

BEFINTLIG MARKNIVÅ: -----  
 NY MARKNIVÅ: \_\_\_\_\_  
 BRUTEN MÄTTSÄTTNING: 

## FÖRESKRIFTER

SAMTLIGA MÅTT ÄR I MM OCH MÅSTE KONTROLLERAS PÅ PLATS

## HÄNVISNINGAR

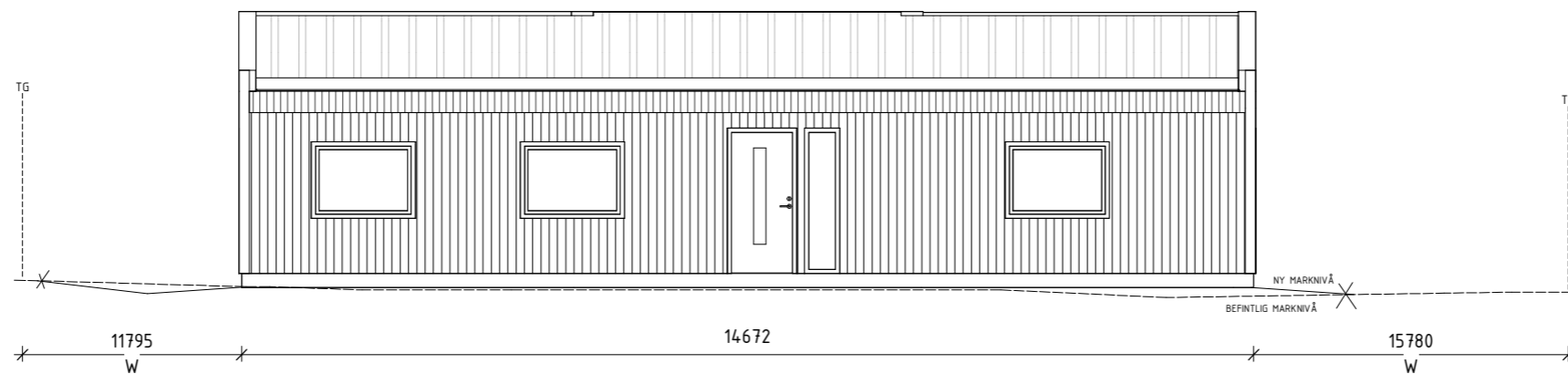

NORDÖST  
1 : 50

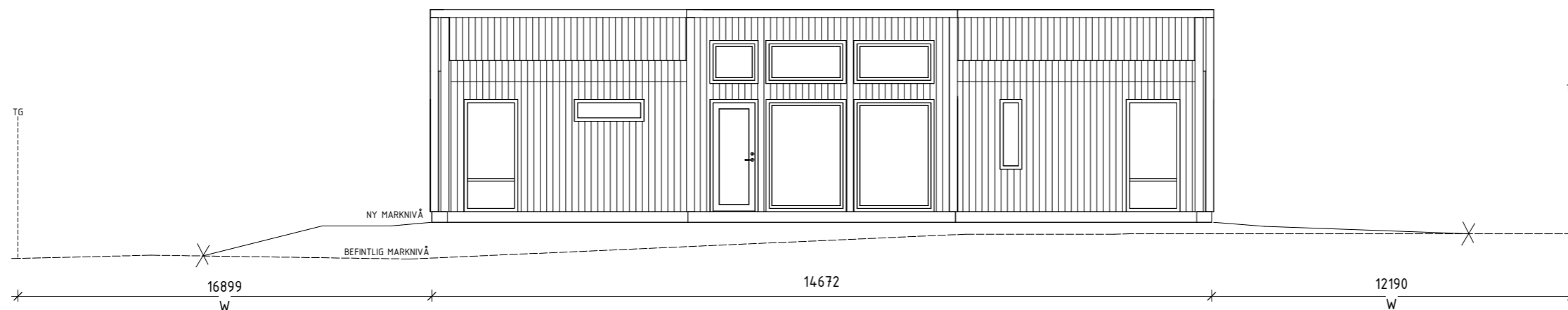

SYDVÄST  
1 : 50

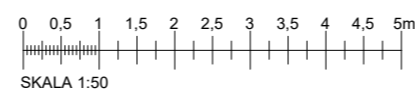

A1 - 1:50  
A3 - 1:100

BET ANDRINGEN AVSEER SIGN DATUM

BYGGLOVSHANDLING



**STRUKTIA**

A Byggnads/Struktia  
 Larmväg: 112, 112 33, Stockholm. Tel: +46 (0)8 121 361 68

K		
E		
V		
L		

UPPDRAG NR: 24739	RITAD AV: E.H.	HANDLAGGARE: E.H.
DATUM: 2022-11-28	ANSVARIG: E.H.	BESTÄLLARE: GIMAT HUSSENI

UMEÅ SÖRMJÖLE 5:121  
FASADER

NYBYGGNAD VILLA

SKALA: A1: SE MÄTTSTOCK NUMMER: A-40.3-101 BET