

SYDÖST  
1 : 50

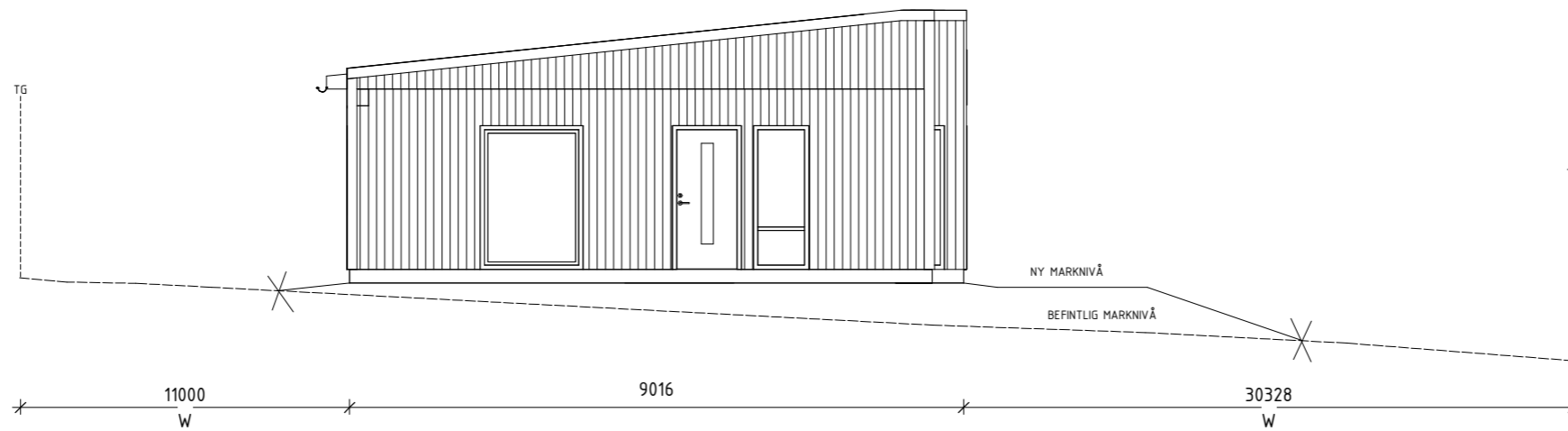

NORDVÄST  
1 : 50



A1 - 1:50  
A3 - 1:100

## FÖRKLARINGAR

NOCKHÖJD:	4 m
TAKBELÄGGNING:	PLÅT
TAKFÄRG:	SVART NCS S-9000 N
FASADMATERIAL:	STÅENDE TRÅPANEL
FASADFÄRG:	SVART, NCS S 9000-N CLAY BROWN, NCS 6030-Y40R
FÖNSTERMATERIAL:	TRÄ/ALUMINUM
FÖNSTERKULÖR:	CLAY BROWN, NCS 6030-Y40R
DÖRRMATERIAL:	TRÄ
DÖRRFÄRG:	CLAY BROWN, NCS 6030-Y40R

BEFINTLIG MARKNIVÅ	-----
NY MARKNIVÅ	_____
BRUTEN MÄTTSÄTTNING	

## FÖRESKRIFTER

SAMTLIGA MÅTT ÄR I MM OCH MÅSTE KONTROLLERAS PÅ PLATS

## HÄNVISNINGAR

BET	ÄNDRINGEN AVSER	SIGN	DATUM
-----	-----------------	------	-------

BYGGLOVSHANDLING



**STRUKTIA**

A Byggnads/Struktia  
Lagområde: 100 33, Stockholm. Tel: +46 (0)8 121 361 68

A		
K		
E		
V		
L		

UPPDRAG NR: 24739	RITAD AV: EH	HANDLAGGARE: EH
DATUM: 2022-11-28	ANSVARIG: EH	BESTÄLLARE: GIMAT HUSSENI

UMEÅ SÖRMJÖLE 5:121  
FASADER

NYBYGGNAD VILLA	NUMMER: A-40.3-102	BET
SKALA: A1: SE MÄTTSTOCK		