



Beskrivning, se aktbilaga BE1

Nybildad fastighet figur 2 = TRANSTRANDS KYRKBY 1:21

Nybildad fastighet figur 3 = TRANSTRANDS KYRKBY 1:20

Nya gränser: 8778 - 8779 - 8780 - 8781 - 8782 - 8775, 8782 - 8779

Nybildade servitut: 2023-2022/48.1, 2023-2022/48.2, 2023-2022/48.3

Rättigheter och samfälligheter kan vara ofullständigt redovisade utanför avstyckat område

Förretningskartan innehåller detaljer med olika kvalitet

För det tekniska innehållet och kartarbetet svarar Kristin Björklund

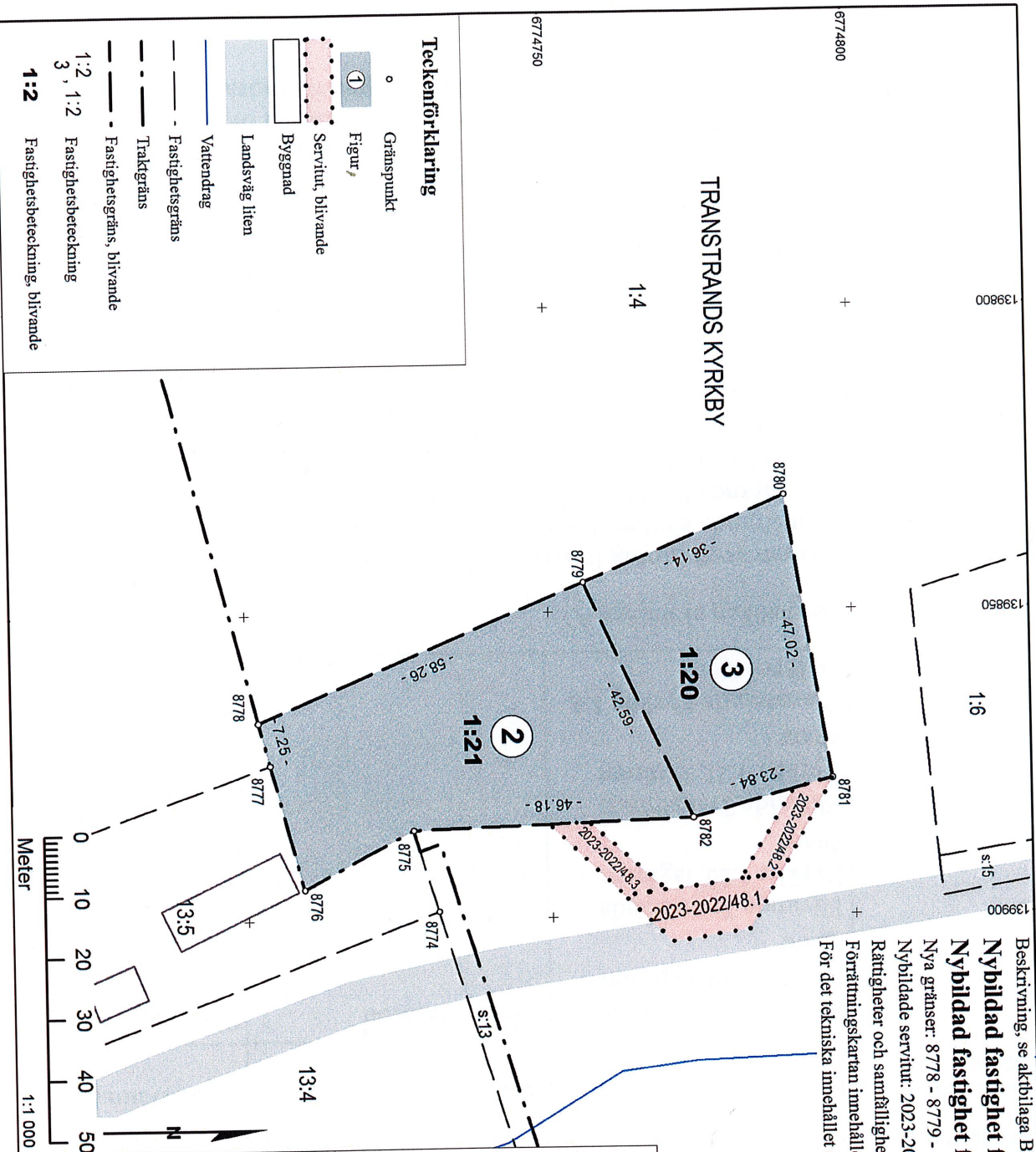

Teknisk beskrivning

| Koordinatiska Pkt | Norr | Öst | Markering |
|-------------------|--------------|------------|----------------|
| 8774 | 6 774 731,30 | 139 898,81 | Rör i mark |
| 8775 | 6 774 727,28 | 139 885,52 | Rör i mark |
| 8776 | 6 774 709,21 | 139 894,97 | Rör i mark |
| 8777 | 6 774 703,89 | 139 874,60 | Rör i mark |
| 8778 | 6 774 702,05 | 139 867,59 | Rör i mark, ny |
| 8779 | 6 774 755,82 | 139 845,17 | Rör i mark, ny |
| 8780 | 6 774 789,19 | 139 831,28 | Rör i mark, ny |
| 8781 | 6 774 796,45 | 139 877,73 | Rör i mark, ny |
| 8782 | 6 774 773,43 | 139 883,95 | Rör i mark, ny |

Koordinatvärtier: Inre 0,05m Yttre 0,05m

Koordinatssystem: SWEREF 99 13 30

Framställd genom: Nymätning och kopiering från registerkartan

Mätmetod: Satellitmätning NRTK-gånst

Förretningskarta

Aktbilaga KA2(2)

Upprättad år: 2022

Ärendenummer: W22711

Avstyckning från Transtrands kyrkby 1:4

Orig.format: A4L

Kommun: Malung-Sälen

Län: Dalarna

Förretningslantmätare, se digital signatur

Teckenförklaring

- Gränspunkt
- ① Figur
- Servitut, blivande
- ▭ Byggnad
- ▭ Landsväg liden
- Vattendrag
- - - Fastighetsgräns
- - - Traktgräns
- - - Fastighetsgräns, blivande
- 1:2, 1:2 Fastighetsbeteckning
- 3, 1:2 Fastighetsbeteckning
- 1:2 Fastighetsbeteckning, blivande