

FÖRESKRIFTER
SE K-01-1-001

FÖRKLARINGAR
ALLA MÅTT OCH PLUSHÖJDER ANPASSAS EFTER ARKITEKTENS UNDERLAG INNAN FORMSÄTTNING, TILLVERKNING OCH MONTAGE AV STOMME PÅBÖRJAS. MÅTT OCH PLACERING AV ÖPPNINGAR ENL. A. MÅTT REFERERAS FRÅN SIDA LÄTTBETONG OCH LIMTRÄ.

ALLA MÅTT I MM OM INGET ANNAT ANGES.

HÄNVISNINGAR
SE RITNING; (VY)
K-20-1-100 KÄLLARPLAN (NER)
K-20-1-200 ENTREPLAN (NER)
K-20-1-201 BJL ÖVER ENTREPLAN (UPP)
K-20-1-300 ÖVREPLAN (NER)
K-20-1-301 BJL ÖVER ÖVREPLAN (UPP)
K-20-2-001-002 SEKTIONER
K-20-6-001-003 BYGGDETALJER.

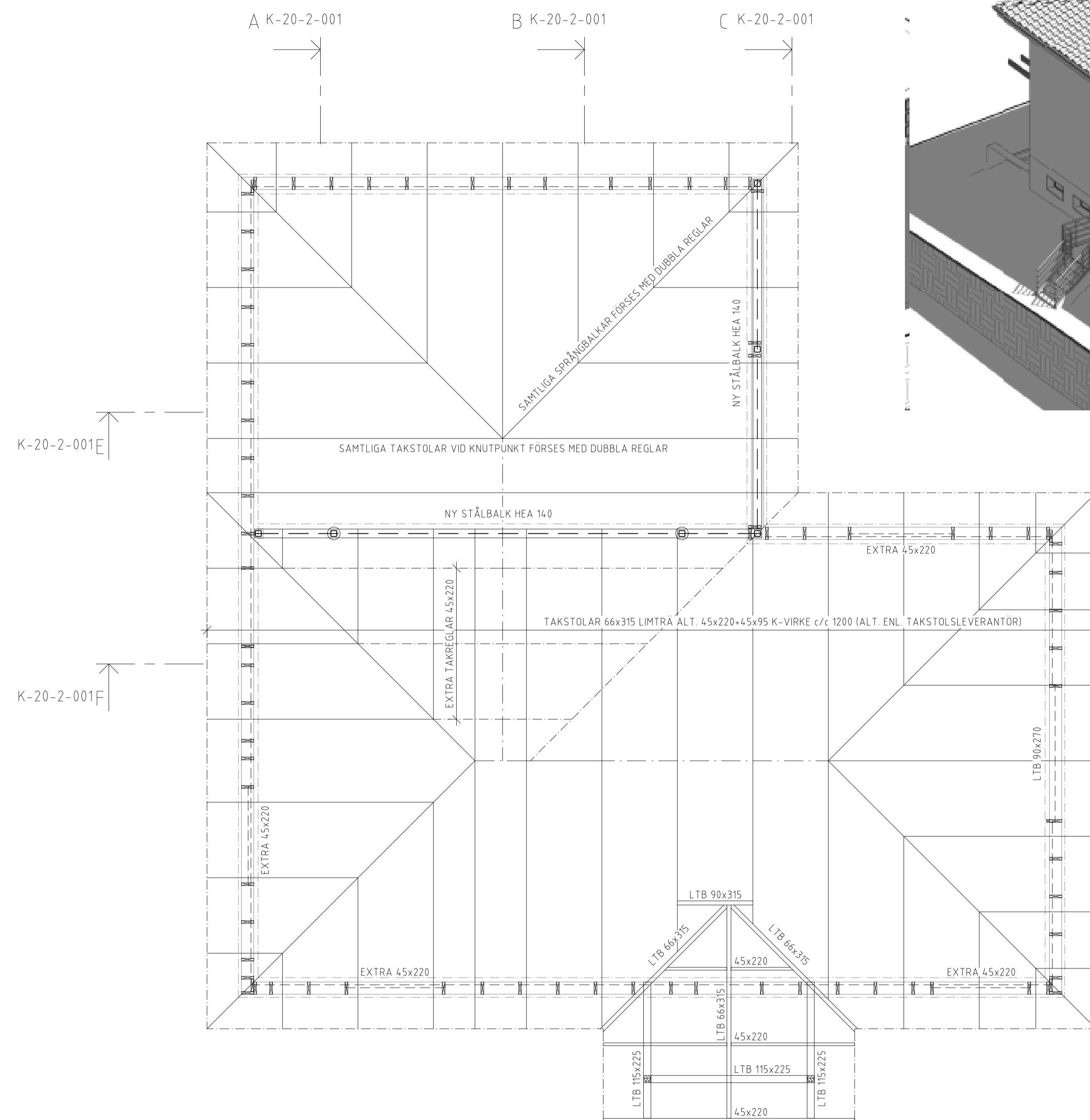
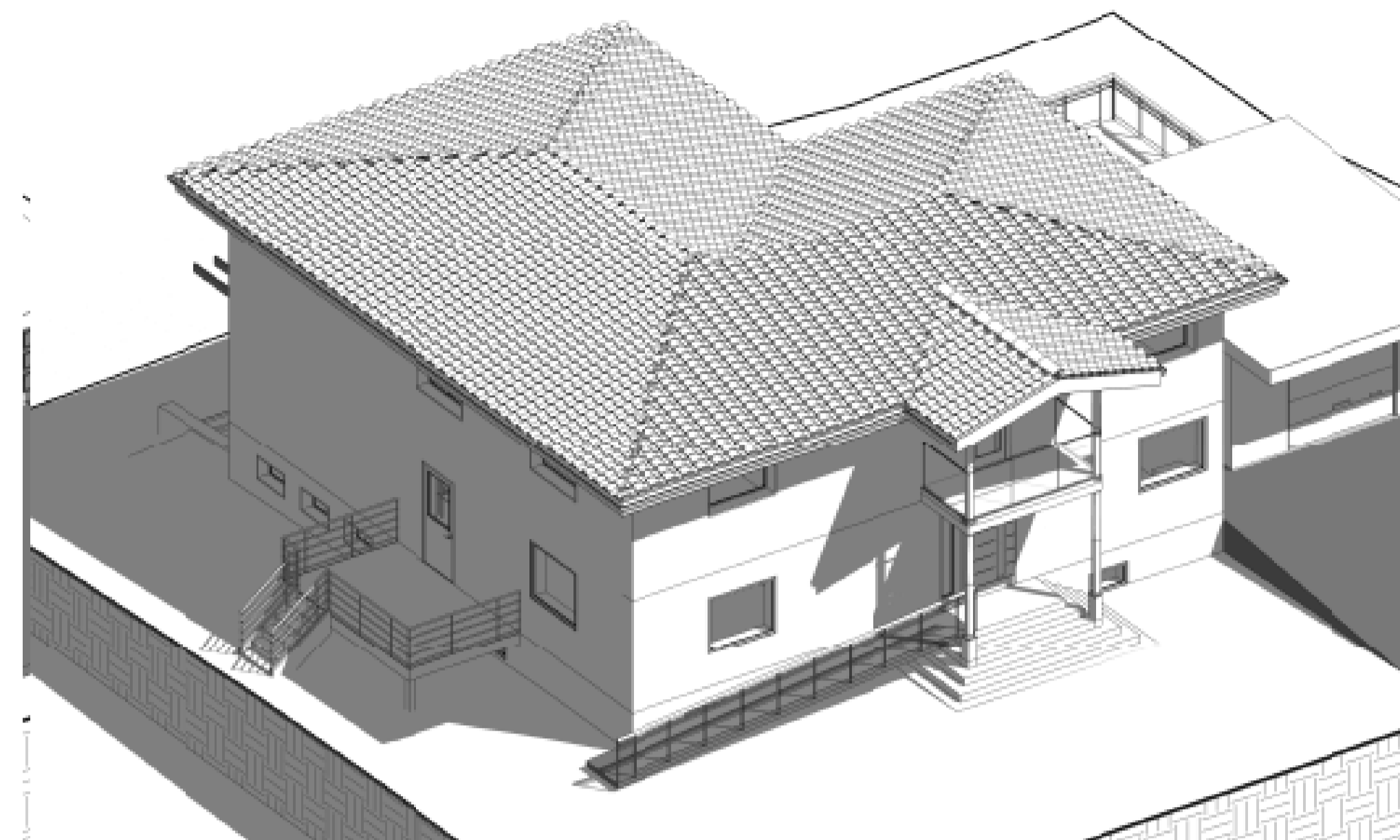

BJÄLKLAG ÖVER ÖVREPLAN 150
HORISONTELL STOMME - TAKPLAN
(TITTAR UPP)

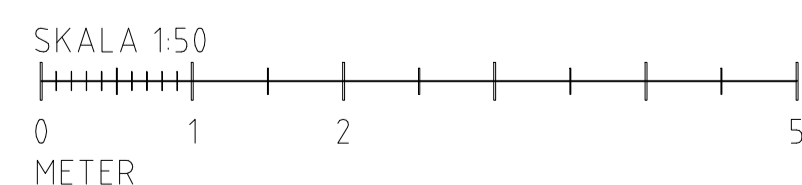

BET	ANT	ÄNDRINGEN AVSER	DATUM	SIGN
-----	-----	-----------------	-------	------

BYGGLOVSHANDLING

GNEJSEN 7
SODERTÄLJE

UPPDRAG NR	RITAD/KONSTR AV	HANDLAGGARE
022	ST	
DATUM	ANSVARIG	
2022-04-01		

OMBYGGNAD
BJÄLKLAG ÖVER ÖVREPLAN
HORISONTELL STOMME

SKALA	NUMMER	BET
A1:150/A3:1:100	K-20-1-301	



BILD TAGEN
UPPIFRÅN
SIDA 1





BILD TAGEN
UPPIFRÅN
SIDA 3

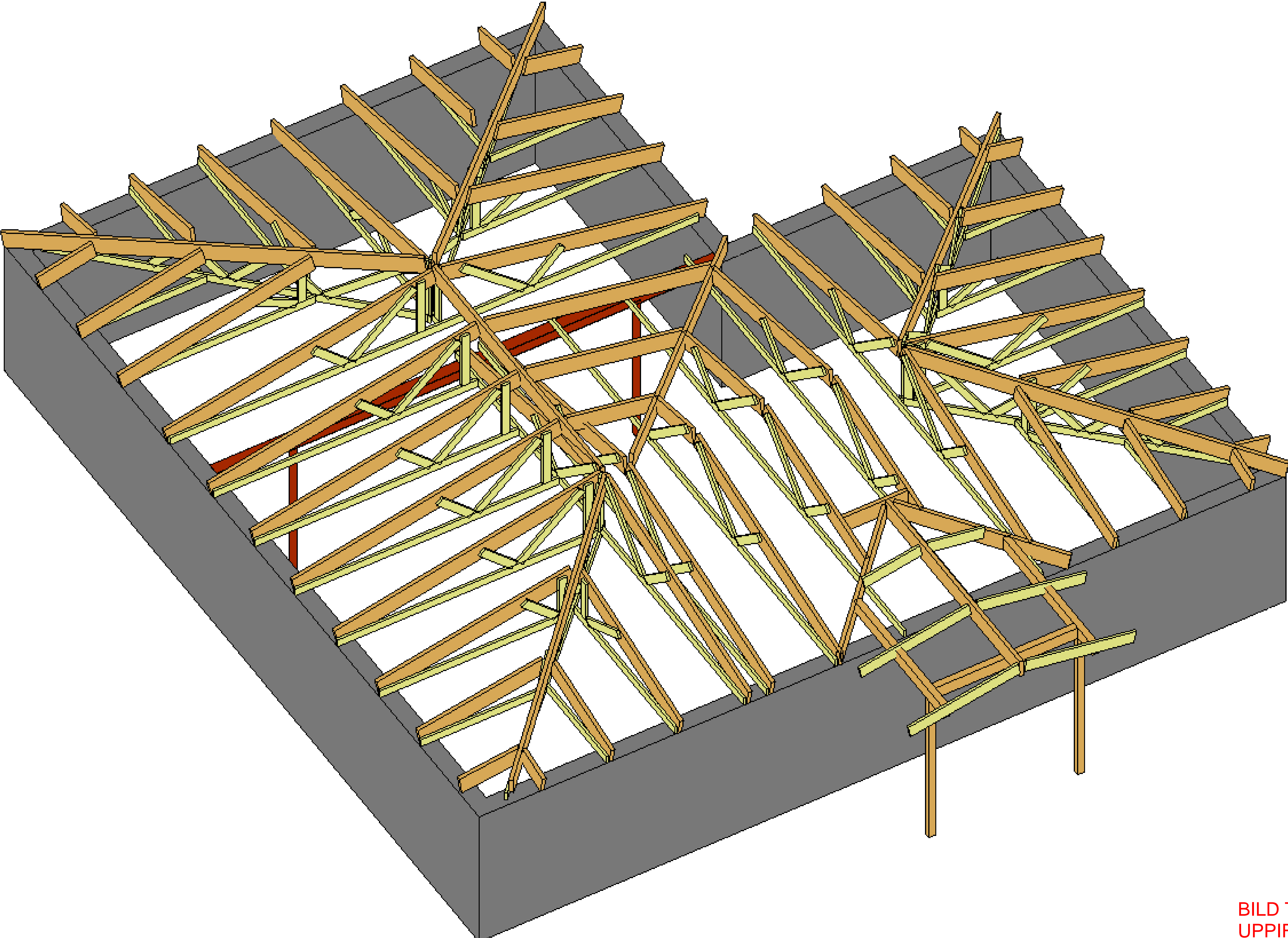
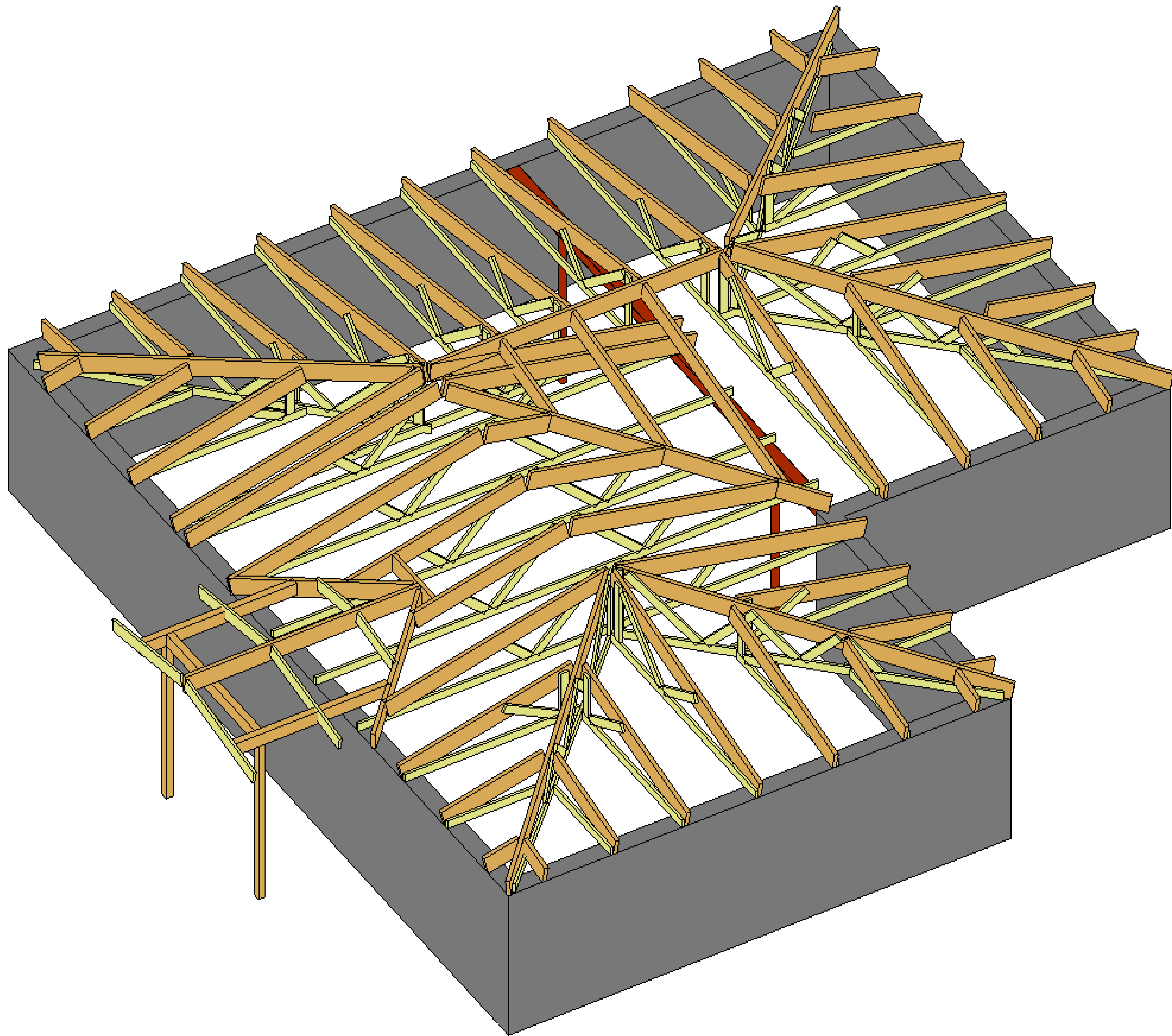





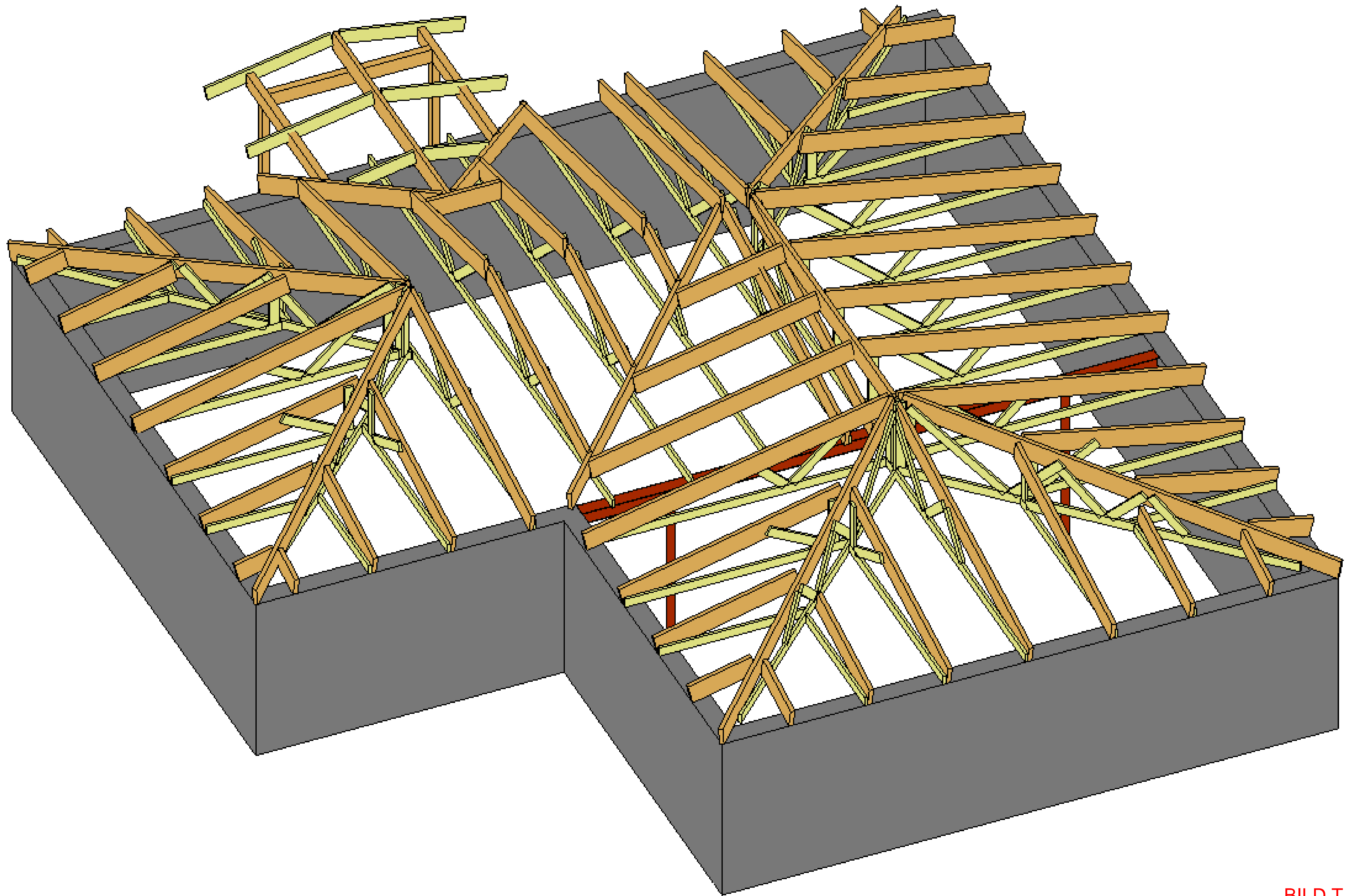
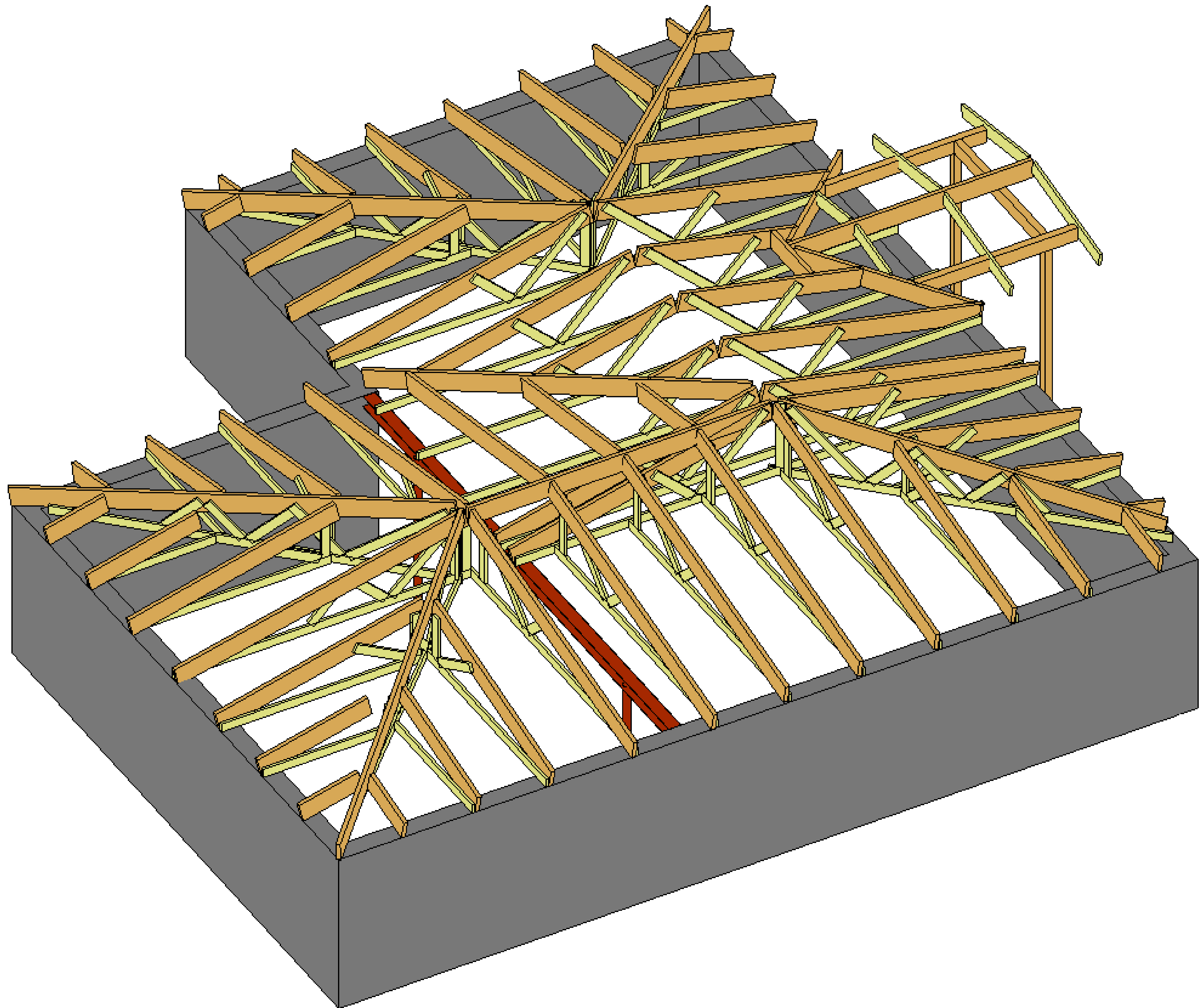
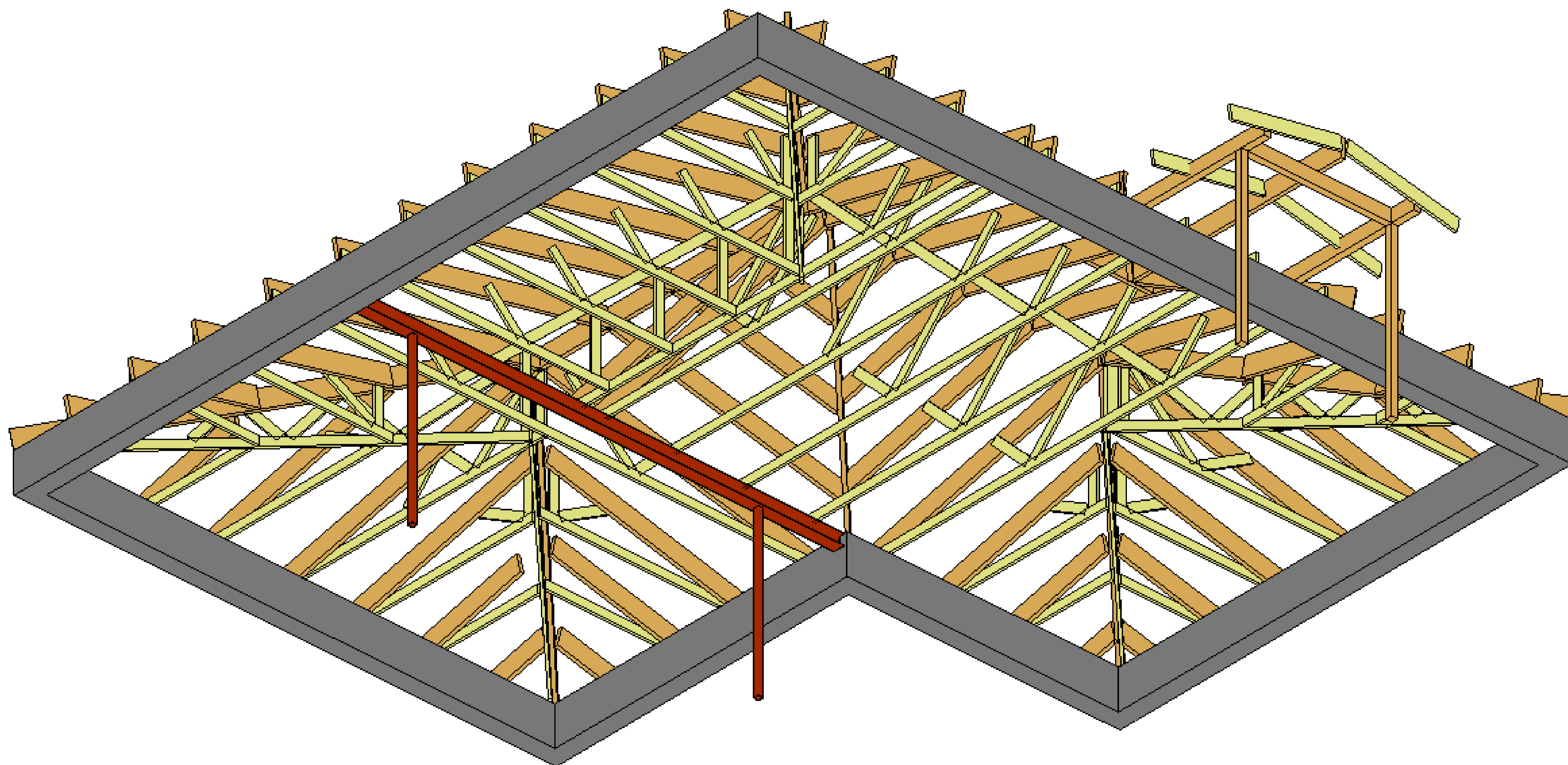
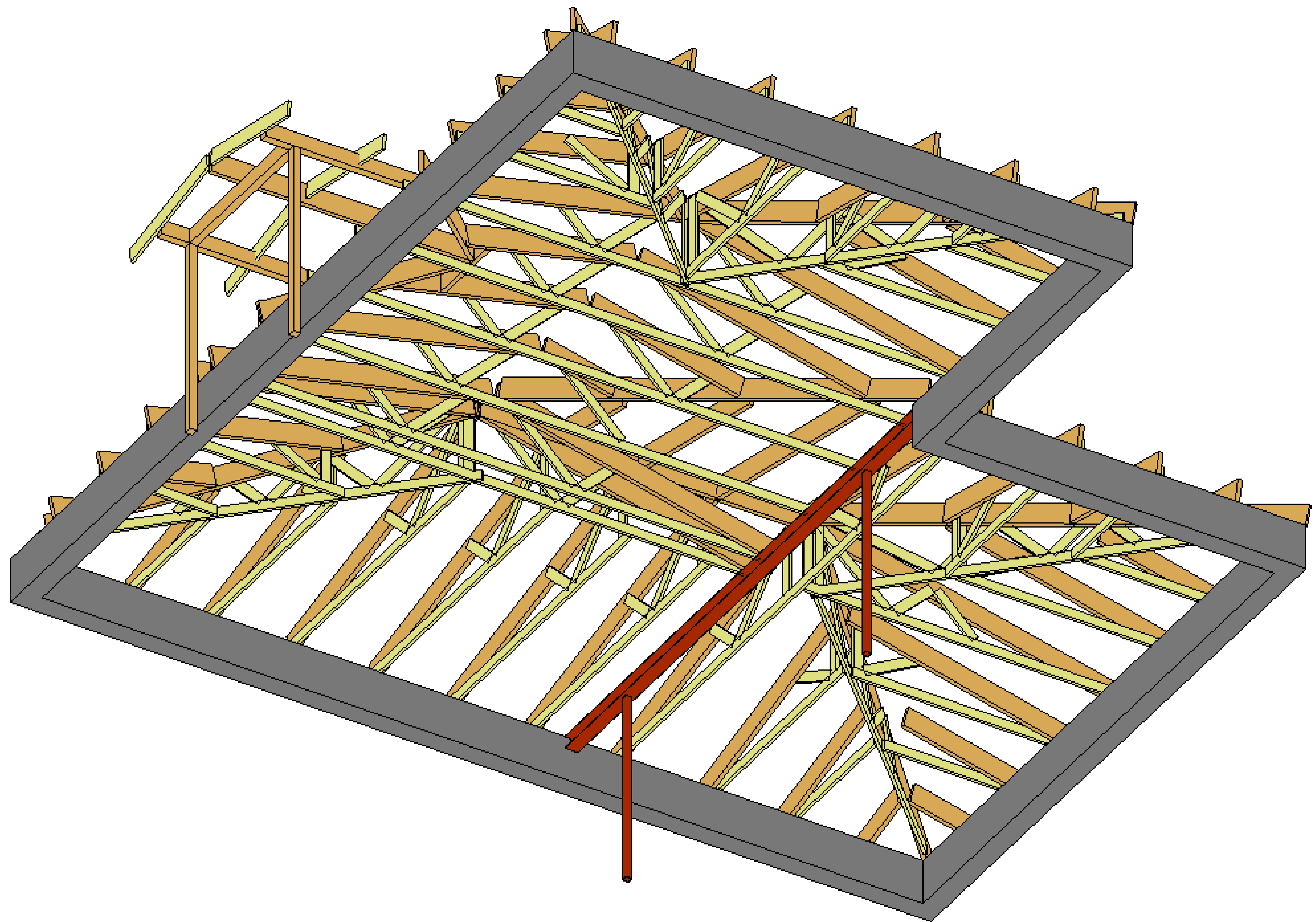
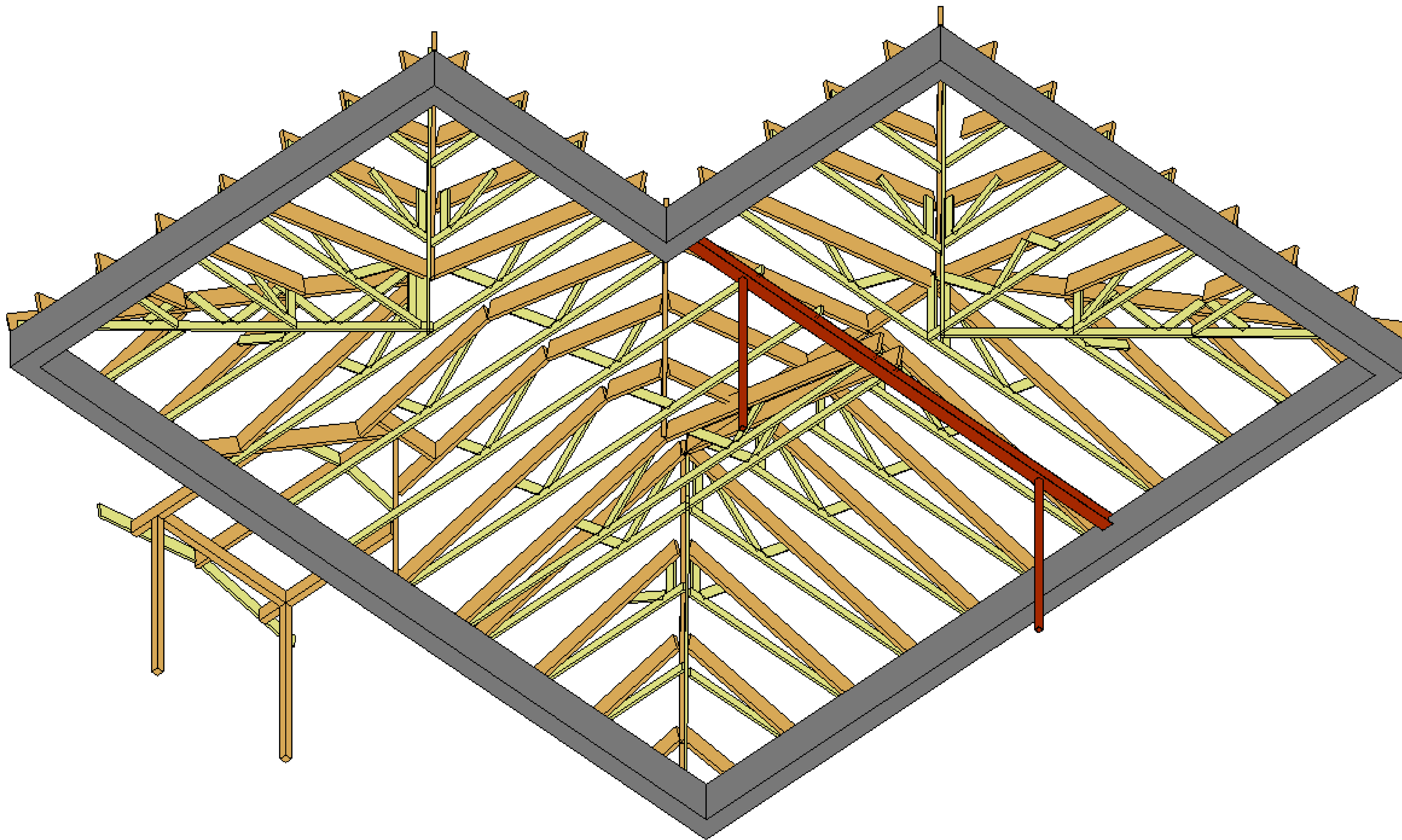

BILD TAGEN
UNDERIFRÅN
SIDA 3

