

FASAD MOT SYDOST

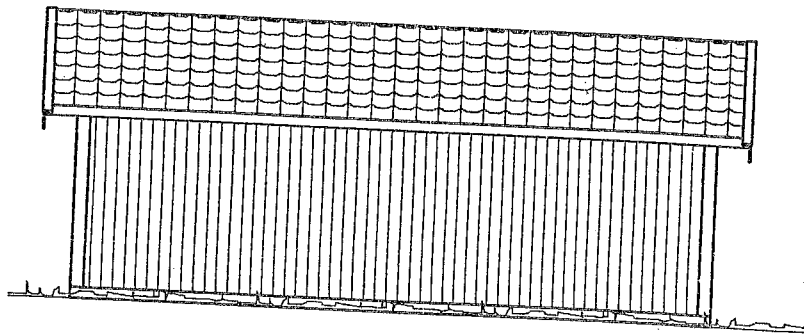

FASAD MOT NORDVÄST

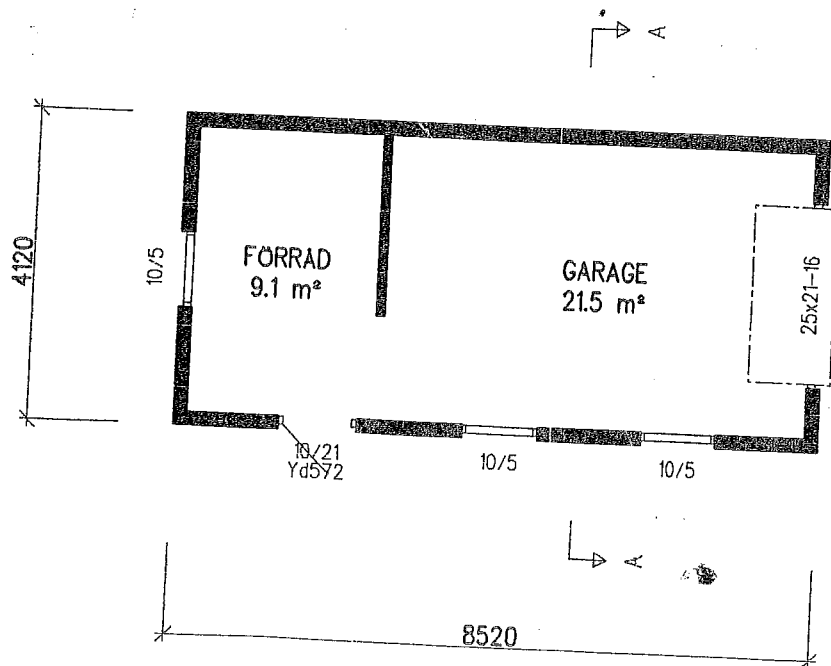

VÄNINGSPLAN

BIA = 30.9 m²
 BTA = 35.1

Teckat

1 Snyll 45 x 95 2600

2,460 x 120 bräder 26 st

45 x 95 x 4 2500 läng

45 x 45 x 4 2600

3 st gips 2400

Förhållnings papp
plastfolie

1 kolv

Bäckveien 12 för Bageri Lill Höger

90513333

TOM

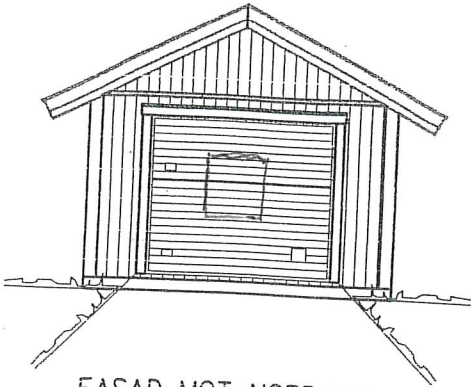

FASAD MOT NORDOST

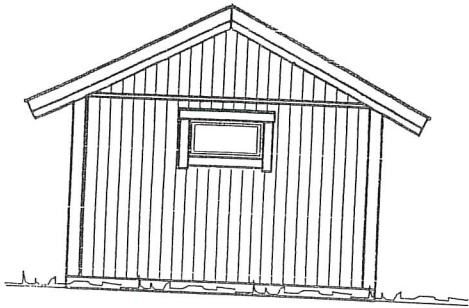

FASAD MOT SYDVÄST

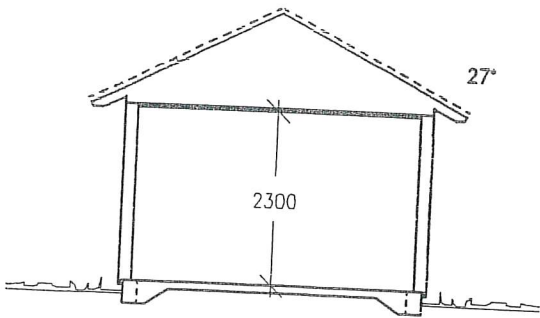

SEKTION A-A

2000-07-07 228

MIN/2000-0615

BET	ANT	ANDRINGEN AVSER	SIGN	DATUM
-----	-----	-----------------	------	-------

KUNGBÄCK 1:139
 STRÖMSTADS KOMMUN
 MAURITZ JOHANSEN

PLAN, SEKTION, FASADER
 SKALA 1:100

KOD TYP POS	RIT.NR.	BET
G1+E	4 0407	

Värsås Villan
 - ETT BÄTTRE BOENDE

BOX 301, 533 02 LUNDSERUNN, TEL. 0511-571 70

RIT/KONSTR AV AL	GRANSK. AV	ARBETSNUMMER 01034
RITAD DEN 2000-05-23		