

KARTA över 7 områden på  
HEDE 1:43  
i Tanums socken och kommun  
av Göteborgs och Bohus län,  
upprättad vid avstyckning år 1971 av:

*Olof Bern*  
Olof Bern  
distriktslantmätare / Bo Torssell  
ingenjör

10 5 0 10 20 30 m  
Skala 1:400

AVSTYCKNINGSBESKRIVNING

Abs åker	0,0979 ha	R: Nr 1:125
Abt "	0,0600 ha	" 1:126
Abu "	0,0600 ha	" 1:127
Abv "	0,0600 ha	" 1:128
Abx "	0,0599 ha	" 1:129
Aby "	0,0600 ha	" 1:130
Abz "	0,0999 ha	" 1:131

Koordinatförteckning, se akten.

Alla gränser kring styckningslotterna  
är nytillkomna.

FASTSTÄLLELSEBEVIS  
Datum 28.1.1972 Paragraf 87  
Överlantmätaren i länet fastställde i dag  
denna förättning.

I överlantmätarens ställe:

*Erik Ahlström*  
(Erik Ahlström)  
E.r. överlantmätare.

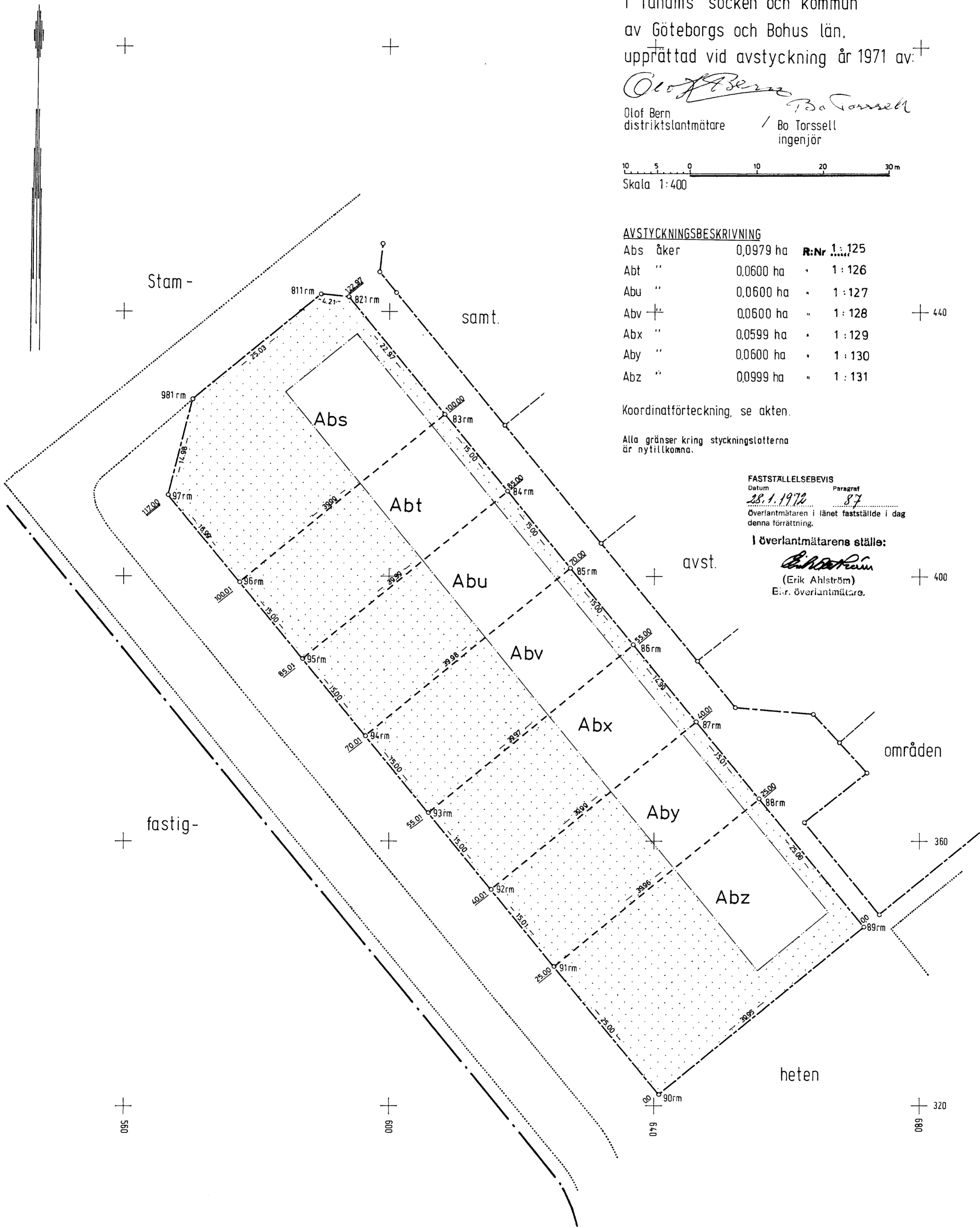

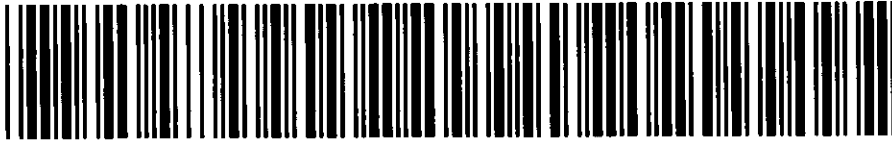
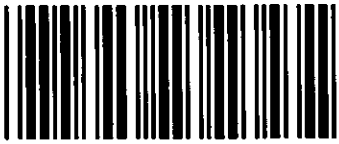

**Akt nr:**  
**14 - TAN - 2589**

\*AU\$14-TAN-2589\*

D.-Nr 209/71 05

## HANDLINGAR

angående avstyckning från fastigheten 1 mtl H E D E 1:43

i Tanum socken, Tanum kommun,

Göteborgs och Bohus län;

upprättade år 19 71

av

Olof Bern  
distriktslantmätare

**TANUM  
2589**

Akten består av ..... / ..... band handlingar  
innehållande ..... / 15 ..... numrerade sidor  
jämt ..... / ..... karta

**PM**

7 D. 2292/1971

Annan åtgärd och därav berörda fastigheter

Förrättningen hand-  
lagd utan sammanträde.

Socken,	kommun,	län
Tanum	Tanum	Göteborgs och Bohus

1 § Sakägare:Tanums kommun, ägare till styckningsfastigheten enl. bilaga B.2 § Ansökan  
Inskrivningsuppgifterbilaga A.  
bilaga B.3. § Avstyckningens ändamål och omfattning.

Avstyckning för Tanums kommun av 7 st. tomtplatser för permanentbostäder åsatta litt. Abs - Abz enligt följande:

litt. Abs	åker	0,0979 ha
litt. Abt	"	0,0600 ha
litt. Abu	"	0,0600 ha
litt. Abv	"	0,0600 ha
litt. Abx	"	0,0599 ha
litt. Aby	"	0,0600 ha
litt. Abz	"	0,0999 ha.

Med de avstyckade områdena skulle icke följa rätt till eller delaktighet i styckningsfastighetens ägor, tillydenheter, rättigheter eller förmåner.

4 § Omständigheter av betydelse för tillståndsfrågan.

Styckningslotterna är belägna inom trakt för vilken stadsplan fastställts den 28.10.1969.

I likhet med tidigare förrättningsåtgärder inom s.k. Hedeområdet, som sanktionerats vid s.k. länssamråd och vid meddelande av byggnadslov och dispenser därvid och i betraktande av förestående ny lagstiftning och ändrade registreringsföreskrifter, befanns hinder ej föreligga för fastighetsbildningens genomförande genom avstyckning.

5 § Utlåtande: Enär hinder enligt 19 kap jorddelningslagen ej föreligger mot den sökta avstyckningen beslutar lantmätaren meddela tillstånd till densamma.

## 6 § Avskrift av handlingarna och kopia av kartan skulle efter förrättningens fastställelse tillställas Tanums kommun, kommunalkontoret, 450 80 TANUMSHEDE. Inom samma tid skulle 6 extra kartkopior tillställas Tanums kommun.

## 7 § Förrättningskostnaderna skulle betalas av Tanums kommun och uttagas mot räkning och inbetalningskort.

8 §

**Besvärshänvisning.** Sedan förrättningen förklarats avslutad meddelades, att den som vore missnöjd ägde anföra besvär över förrättningen hos ägodelningsrätten i **Strömstads domsaga, 452 00 STRÖMSTAD.**

Besvären skulle vara ägodelningsdomaren till handa inom trettio dagar från dagens ovan angivna datum.

På distriktslantmätarämbetets vägnar

*Olof Bern*

Olof Bern  
distriktslantmätare

Förrättningen godkännes

*uu.  
lc  
24*

Protokollet uppsatt den

71.11.19

Att avskrift av handlingarna  
~~och~~ underrättelse enl. 19:8  
jorddelningslagen utsänts, be-  
tygas härmed:

*Astrid Lindström*  
Astrid Lindström  
kansliskrivare

Blanketten bör ifyllas så fullständigt som möjligt. Detta underlättar handläggningen. Markera med X i tillämpliga rutor. Var god skriv tydligt.

**ANSÖKAN** om fastighetsbildning m m  
Datum

Sändes till

**DISTRIKTLANTMÄTAREN**  
I Strömstads distrikt  
S. Hamngatan 2  
Box 15  
452 00 STRÖMSTAD  
Tfn 0526 - 107 63

Myndighetens stämpel (ankomstdag och diarienummer)

Distriktslantmätaren I  
Strömstads distrikt (05)  
Inkom den 2. 11. 71  
Dnr 209/71

Ansökan avser<sup>1</sup>

avstyckning från  annan åtgärd nämligen

Hede 1:43 (7 tomter)

Socken/samhälle

Tanum

Kommun

Tanum

Län

0

Uppgifter när ansökan avser avstyckning

Förrättningen avser

helårsbostad  fritidsbostad  jord- eller skogsbruksändamål  annat ändamål

Överlåtelsehandling rörande område som skall avstyckas är

ej upprättad  upprättad den (se fotnot 2)

Området är

bebyggt

Datum för byggnadslov om sådant är beviljat

Berörda sakägare<sup>2</sup>

Namn (sökande), yrke/titel

Tanums kommun

Ägare till

1:43

Adress (även postnummer)

Telefon (även riktnummer)

Namn, yrke/titel

Ägare till

Adress (även postnummer)

Telefon (även riktnummer)

Namn, yrke/titel

Ägare till

Adress (även postnummer)

Telefon (även riktnummer)

Namn, yrke/titel

Ägare till

Adress (även postnummer)

Telefon (även riktnummer)

Sökandens namnunderskrift<sup>4</sup>

TANUMS KOMMUNSTYRELSE

*Alan Hagberg*

<sup>1</sup> En enkel kartskiss bör fogas till ansökningsen, tex i blyerts på genomskinnigt papper från tillgänglig karta (förrättningskarta, ekonomisk karta, byggnadslovs-karta o d). Ange om möjligt angränsande fastigheter (eller dessa ägare), vägar, väderstreck o d. Om statligt bostadsstäm skall utnyttjas eller om förvärvstillstånd eller dispens från byggnadsförbud behövs, bör antecknas om sådant sökts (kopla av eventuellt beslut i sådant ärende bifogas).

<sup>2</sup> Om överlåtelsehandling är upprättad skall bestyrkt avskrift av denna insändas (helst i två maskinskrivna exemplar). För att överlåtelse av område av fastighet genom köp, byte eller gåva skall vara giltigt fordras att avstyckning söktes senast sex månader efter den dag då överlåtelsehandlingen upprättades.

<sup>3</sup> Vid avstyckning anges både säljare och köpare. Om överlåtelsehandling inte har upprättats men viss köpare till avstyckningsområdet ändå finns anges denne här. Om utrymmet inte är tillräckligt kan också blankettens baksida användas.

<sup>4</sup> Har fastighet flera delägare undertecknas ansökan av samtliga. Avstyckning får sökas av förvärvaren av område om överlåtelsehandling finns upprättad. Ansökan får göras genom ombud, som skall bifoga fullmakt. Förträdare för bolag, förening o d skall bifoga registreringsbevis eller protokollsutdrag.

LANTMÄTERIET

INSKRIVNINGSUPPGIFTER

I samband med fastighetsbildning önskas inskrivningsavdelningens medverkan med uppgifter om gällande nyttjanderätts- och servitutsinteckningar m m. Uppgifterna skall bl a ligga till grund för intyg om belastning av sådana rättigheter, se prop 1968:89 s 62-63.

Datum 1971.10.27 Dnr 209/71 : 05

Organisationsenhet

Fastighet Hede 1:43  
Registerområde Tanums socken

DISTRIKTLANTMÄTAREN  
i Strömstads distrikt  
S. Hamngatan 2  
Box 15  
452 00 STRÖMSTAD  
Tfn 0526-107 63

INSKRIVNINGSAVDELNINGENS UPPGIFTER

Ägare  Tanums kommun	Lagfart (datum, nr/§)  1966.08.31, 689
----------------------------	--

Rum nr	Servituts eller nyttjanderätts beskaffenhet och lokalisering (enligt inskrivningsakt o d)	Inteckning (datum, nr/§)

Nyttjanderätts- eller servitutsinteckningar finns ej  
 Uppgifterna fortsätter på nästa sida  
 Anteckning enl 70 el 113 § BL  
 finns ej  finns  
Intygas i tjänsten Uppgiftsdatum  
*Bo Nilsson* 1971.10.28

INTYG VID AVSTYCKNING ELLER ANNAN DELNING AV FASTIGHET

Delningslott	Berörs uppenbarligen ej av rättighet i följande rum enligt ovanstående beskrivning	Berörs av förordnande enl 70 el 113 § BL	Avsedd för jord- eller skogsbruk	Registerbeteckning (ifylls av registerföraren)
				1:125 - 1:131

Intygas i tjänsten Intygdatum

## LANTMÄTERIET

## INSKRIVNINGSUPPGIFTER

Rum nr	Servituts eller nyttjanderätts beskaflenhet och lokalisering (enligt inskrivningsakt o d)	Inteckning (datum, nr/5)







LANTMÄTERIET  
Kungl lantmäteristyrelsens  
postgirokonto 15673-7

Räkningsutställare

**RÄKNING**

Avsändningsdatum

1971-12-08

Räkningsmottagare

Nr 3219 05

Dnr

209/71

Distriktslantmätaren 1  
Strömstads distrikt  
Box 15  
452 01 STRÖMSTAD 1

Tanums kommun  
kommunalkontoret  
450 80 TANUMSHEDE

13  
← Aberopas vid korrespondens

Datum för påbörjande 1971.11.19	Belägenhet <input checked="" type="checkbox"/> Inom plan <input type="checkbox"/> Utom plan	Förrättningen avser <input type="checkbox"/> jord- el skogsbruksändamål
------------------------------------	--	--

Tillämplig taxa  
SFS 735/71, kartkopieringstaxa A § 2478, tabell III, permanent bostadsändamål

Specifikation	Brutto kronor	Därav subvention % kronor	Netto kronor
Ersättning för avstyckning från 1 mtl Hede 1:43 i Tanums socken och kommun av Göteborgs och Bohus län.			
Meddelarealen under 2500 m <sup>2</sup> .			
Grundavgift:	625:-		
Tilläggsavgift:			
1. för 7 obeb. ägol. under 2500 m <sup>2</sup>	å 285:-		
Summa	1995:-		
15 st. markeringsrör	å 9:-		
Summa	135:-		
<u>Extra kartkopior</u> för första exemplaret	28:-		
för 5 efterföljande exemplar	å 14:-		
Summa	70:-		
	98:-		
<u>Totalsumma</u>	<u>2853:-</u>		
Inbetalningskort.			

lc.

Överföres

Obs! Anvisningar på blankettens baksida

## ANVISNINGAR

### Betalningsskyldighet

Om debiterat belopp inte uttagits genom postförskott skall det betalas till Kungl lantmäteristyrelsen, Box 16331, 103 26 STOCKHOLM 16, (telefon 08-22 78 50) genom insättning på postgirokonto 1 56 73-7. Insättningen skall göras inom fyra veckor efter det räkning eller annan underrättelse om betalningsskyldigheten avsänts eller överlämnats till sakägaren. Detta gäller även om anmärkning görs mot räkningen eller om besvär anförs över förrättningen.

### Missnöje med det debiterade beloppets storlek

Den som är missnöjd med förrättningsmannens beslut i fråga om **grunderna** för fördelning av förrättningskostnaderna mellan sakägarna får anföra besvär hos vederbörande ägodelningsrätt (i vissa fall länsstyrelse) på det sätt som anges i slutet av förrättningsprotokollet.

Den som i **övrigt** vill anmärka mot räkningen får göra detta hos Kungl lantmäteristyrelsen, Box 16331, 103 26 STOCKHOLM 16, snarast möjligt och senast inom tre veckor från det betalning erlagts.

### Korrespondens

Vid all korrespondens skall räkningens nummer åberopas. Även på inbetalnings- eller girokortets kupong skall hela räkningens nummerbeteckning anges.

### Upplysningar

Om räkningsmottagaren önskar ytterligare upplysningar t ex om hur debiterat belopp beräknats, kan han vända sig till räkningsutställaren vars adress finns på räkningen. Sakägare kan hos överlantmätaren i länet få hjälp med granskning av räkning.