

Delgivning till	Sökandens namn och postadress
	Ytonghus AB Göteborg
	Sökandens telefonadress

Byggnadslov

§ 555.

Ärende och beslut

Ansökan från Ytonghus AB, Göteborg, om byggnadslov för uppförande av 7 st kedjehus å Hede 1:43, tomterna 1:125 - 131.

För området gäller stadsplan fastställd år 1969.

Byggnadsnämnden beslöt bevilja sökt byggnadslov.

Byggnadslovet skall utföras i enlighet med till ansökan fogade ritningar och teknisk beskrivning. Byggnadernas läge skall av byggnadsnämnden närmare anvisas. Yttre fasadfärg skall av byggnadsnämnden godkännas.

Ansökan om byggnadslov för va-anläggningen skall insändas till byggnadsnämnden före byggnadsarbetena påbörjas.

För byggnadsområdet gällande byggnadsbestämmelser skall följande.

Ansvarig arbetsledare

Allmänna föreskrifter

Kompletterande handlingar skall inges till byggnadsnämnden enligt särskild infordran

Text efter markerad ruta gäller

Bifogade föreskrifter skall iaktas

Anmaning

Sökanden anmanas att om beslutet bevisligen underrätta grannar och andra, som kan beröras därav

Anmälningar

Till byggnadsnämnden skall anmälningar göras enligt följande

Text efter markerad ruta gäller

1. Då företaget påbörjas

2. Då schaktning eller sprängning till grundbotten utförts eller pålning skall påbörjas

3. Då grundläggning verkställts men innan första bjälklaget utförts

4. Då byggnadens bärande stomme samt skorsten uppförts men innan putsning eller annan ytbehandling verkställts eller golv inlagts

6. Då företaget slutförts

Avgifter

Granskning och besiktning, kr

Nybyggnadskarta, kr

Summa avg, kr

700 :-

700 :-

Sign

Denna beskrivning utgör underlag för byggnadsnämndens och låneorganets tekniska granskning. Den är ej tillräckligt detaljerad som underlag för entreprenadavtal.

Till ansökan om byggnadslov fogas beskrivningen i tre exemplar.

Till ansökan om statligt bostadslån fogas beskrivningen liksom i tre exemplar. Gäller ansökan ombyggnad eller förbättring lämnas därjämte beskrivning i två exemplar av huseföreupprustningen. Omfattar ansökan hus med olika utförande skall beskrivningen upprättas för vart och ett av husen.

TEKNISK BESKRIVNING

Nybyggnad Tillbyggnad Ombyggnad Förbättring
 Före Efter Före Efter

Beskrivningen avser			Inkom till fo/by den		
<input checked="" type="checkbox"/> småhus	<input type="checkbox"/> annan byggnad	<input type="checkbox"/> M=monteringsfärdigt	<input checked="" type="checkbox"/> P=platsbyggd		
Hustyp (ex enfamiljshus, kedjehus, radhus, lamellhus, punkthus)					
Kedjehus					
Antal hus	Antal lägenheter	Antal hela våningsplan			
7	7	14			
Kommun		Länsbeteckn	Fastighetsbeteckning		Hus litt
Tanum		0	Avst.fr. Hede 1:43, tomterna 1:125-131		
Fastighetsadress					
Tanumshede					
Sökandens namn, adress och telefon					
AB Ytonghus, Oskarsgatan 9, 414 63 GÖTEBORG tel.: 031/ 42 02 20					
Grund			Yttervägg, gavelspets (utifrån räknat)		
Grundlagt på			Stående träpanel + hård träfiberskiva, 10 cm minull + diff.spärr + 13 mm gipsskivor.		
<input type="checkbox"/> Berg	<input type="checkbox"/> Grus	<input type="checkbox"/> Sand	<input checked="" type="checkbox"/> Lera	<input type="checkbox"/> Morän	<input type="checkbox"/> M <input checked="" type="checkbox"/> P
Grundläggningssätt (pålning, hel platta, utbredda plattor med dimension och betongkvalitet)			Lägenhetsskiljande vägg		
Utbredda plattor 60 x 20 cm. Btg. K200			<input type="checkbox"/> M <input type="checkbox"/> P		
Dränering			Innervägg, trappomslutande		
2 str. 3" tegelrör			<input type="checkbox"/> M <input type="checkbox"/> P		
Väggar			Innervägg, bärande		
Källarväggar			<input type="checkbox"/> M <input type="checkbox"/> P		
Material			Tjocklek		
XXXXXXXXXXXX Grundmur: BTG-hålsten			25 cm		
Husskiljande källarvägg			cm		
Bärande källarinnervägg			cm		
Icke bärande källarinnervägg			cm		
Annan			cm		
Värmeisolering i källaryttervägg			Övriga innerväggar		
K-värde			Regelverk, gipsskivor båda sidor.		
Vattenisolering i källaryttervägg			<input type="checkbox"/> M <input checked="" type="checkbox"/> P		
Sockelbeklädad			Bjälklag		
Cementputs			Bottenbjälklag		
			<input type="checkbox"/> M <input checked="" type="checkbox"/> P		
Bärande del			<input type="checkbox"/> Över källare <input type="checkbox"/> Över kryp-utrymme <input checked="" type="checkbox"/> Direkt på mark		
<input checked="" type="checkbox"/> Yttervägg <input type="checkbox"/> Innervägg			15 cm drän.grus + 6 cm grovbetong + 6 cm min. ull, 20 mm spånskiva + golvbeläggning.		
Våningsväggar			Mellanbjälklag		
Yttervägg, långsida (utifrån räknat)			Lamellskivor + 2"x7" bjälkar, mellanl. min. ullsisolering, 20 mm spånskiva + golvbeläggning		
<input type="checkbox"/> M	<input checked="" type="checkbox"/> P	K-värde			
12 cm Kalksandsten			Översta bjälklaget		
5 cm Mineralullsisolering			<input type="checkbox"/> M <input type="checkbox"/> P		
15 cm Lättbetong, puts			Badrumsbjälklag:		
K-värde 0,35			Värmeisolering		
Yttervägg, kortsida (utifrån räknat)			Vattenisolering Plastmatta svetsad		
<input type="checkbox"/> M	<input checked="" type="checkbox"/> P	Golvbeläggning -"-			
Samma som ovan.			Altanbjälklag:		
K-värde			Värmeisolering		
			<input type="checkbox"/> M <input type="checkbox"/> P		
			Vattenisolering		
			Golvbeläggning		
			K-värde		

Trappor

Invändiga M P

Trä

Utvändiga M P

Btg

Yttertak

Takstol: M P

Taklutning, grader 45° Typ, material, dimension
45 x 120 mm c/c 1000
T 200

Underlagstak M P

16 mm råspont + papp

Takbeläggning
Btg- taktegel

Yttertak över uppvärmt utrymme

K-värde

Fönster

2 glas 3 glas

Teknisk beskrivning av garage och förråd utanför huskroppen; anordning för inredningsbar vind m m

Väggar: Reglar + panel.

Tak: 20 mm råspont + 2 lagstäckning

Byggnadsnämndens anteckningar

Vatten och avlopp anslutet till samhällets ledning

Ja Nej

Byggnadslov

erfordras ej är lämnat är icke lämnat Dispens tillstyrkt

Dispensen avser

Fastigheten rättsligt bildad

Ja Nej

Är.....

För området gäller

stadsplan byggnadsplan avstyckningsplan

utomplansbestämmelser inga byggn-regl bestämmelser

För bestämmande av grundlägg-sättet erfordras markundersökning

Ja Nej

Byggnadsritningar och teknisk beskrivning granskade för byggnadslov

utan erinringar med erinringar enl bif yttrande

den

Värmeinstallation

Pannskorsten M P

Tegel Gjutjärn Stål Annat

Rökkanal, area Värmeisol utförande i övrigt

Panna i huset Fjärrvärme- verk Gemensam värmecentral Annat

Panna, typ

antal effekt eldyta

Koks Olja Gas El

Annat

Direktvärme

Oljeeldningsaggregat

Högtryck Lågtryck Annat

Värmemedium

Varmvatten Varmluft

Värmefördelning

Själv- cirkulation Fläkt- cirkulation Pump- cirkulation

Värmeillförsel

Radiatorer Varmluft- inblåsning Varmt golv Annat

Värmemätare, typ Varmvattenmätare, typ

Material i varmvattenledning Material i kallvattenledning

Cu Cu

Markplast

Ventilation

Utsugning i självdrag Mekanisk ventilation

Ersättningsluft

Vädr-fönster Springventil Vent (förvärmad luft)

Fönster med beslag Ventilerade fönster Annat

Allmänna upplysningar

Huvudentreprenör

Ansvarig arbetsledare AB Ytonghus

Arkitekt "

Byggnadskonstruktör "

Vvs-konstruktör "

Beskrivningen utförd av AB Ytonghus, Göteborgskontoret
Tel.: 031/ 42 02 20

Sökandens underskrift

Göteborg den 20.4.72

AB YTONGHUS

Oskarsgatan 9

414 33 GÖTEBORG V

Teknisk beskrivning granskad för statligt lån

utan erinringar med erinringar enl bif yttrande

den

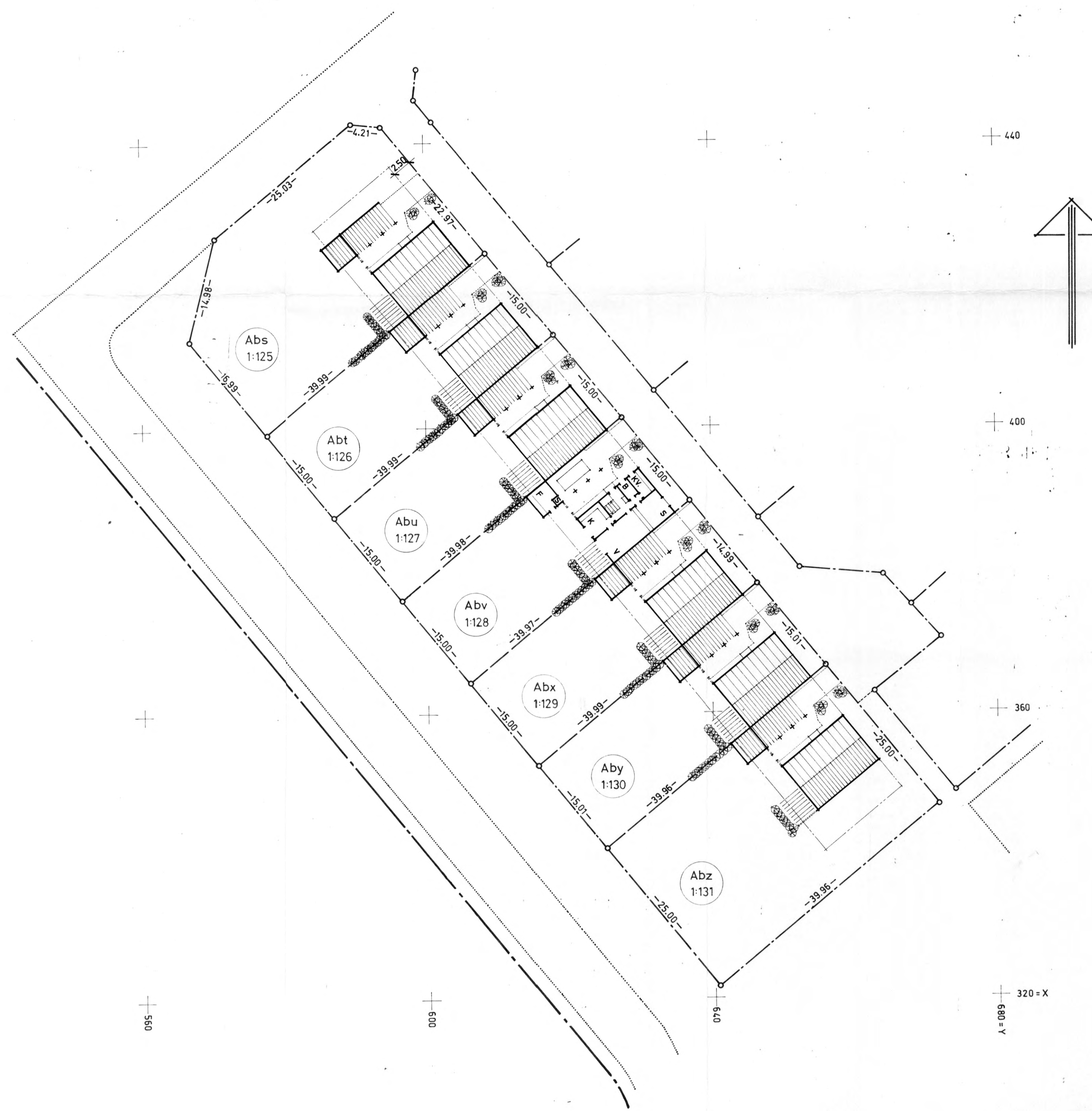

Dygnadslov beviljat den...8/10...19...72... S...555
 Avvikelse från denna ritning får ej vidtagas utan
 Byggnadsnämndens godkännande.
 TANUMS BYGGNADSNÄMND *[Signature]*

REG	ANT	REGISTRERINGEN AVSER	SIGN	DATUM
		HUVUDKONTORET HALLABROTET TEL 019 860 00		
		REGIONKONTORET MALMO TEL 040 741 15		
X		REGIONKONTORET SKOVDE TEL 0600 106 70		
		REGIONKONTORET OREBRO TEL 019 12 43 90		
		REGIONKONTORET STOCKHOLM TEL 08 52 06 65		
TOMTERNA 1:125-1:131, LITT. Abs - Abz AVST. FR. HEDE 1:43, TANUMS S: N O KOMMUN.				
INPLACERINGSPLAN / FÖRSLAG				
SKALA	RITAT AV	RITNING NR		
1:400	<i>[Signature]</i>	1145/001		
	GRANSK AV	TYP		
DATUM				
10.4.72				

AB YTONGHUS

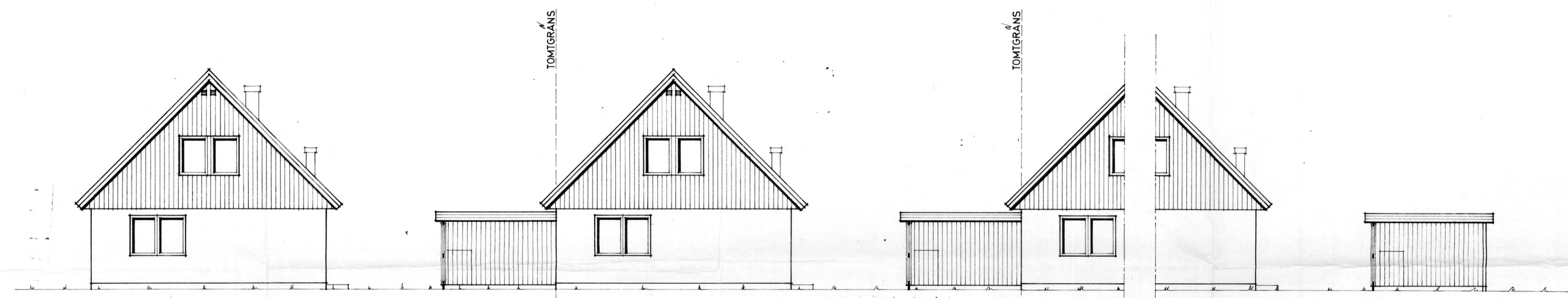

NORDÖST

NORDÖST

NORDÖST



SYDVÄST

SYDVÄST

SYDVÄST

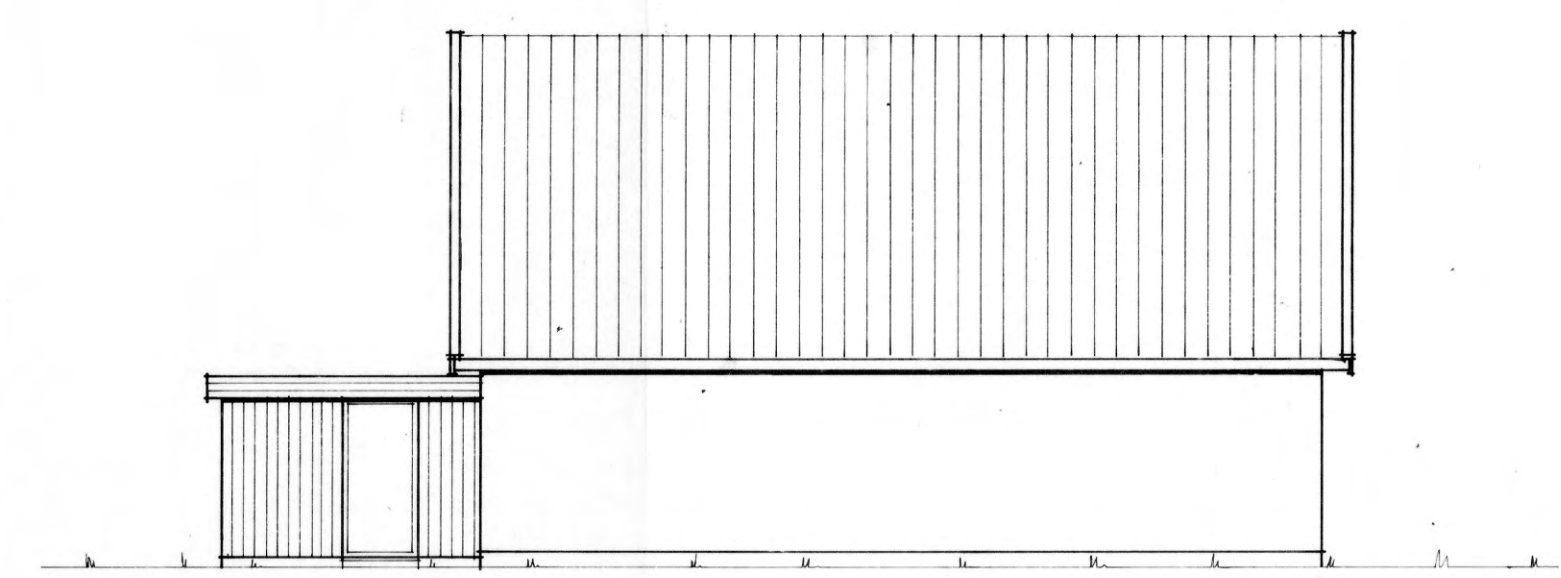

SYDÖST

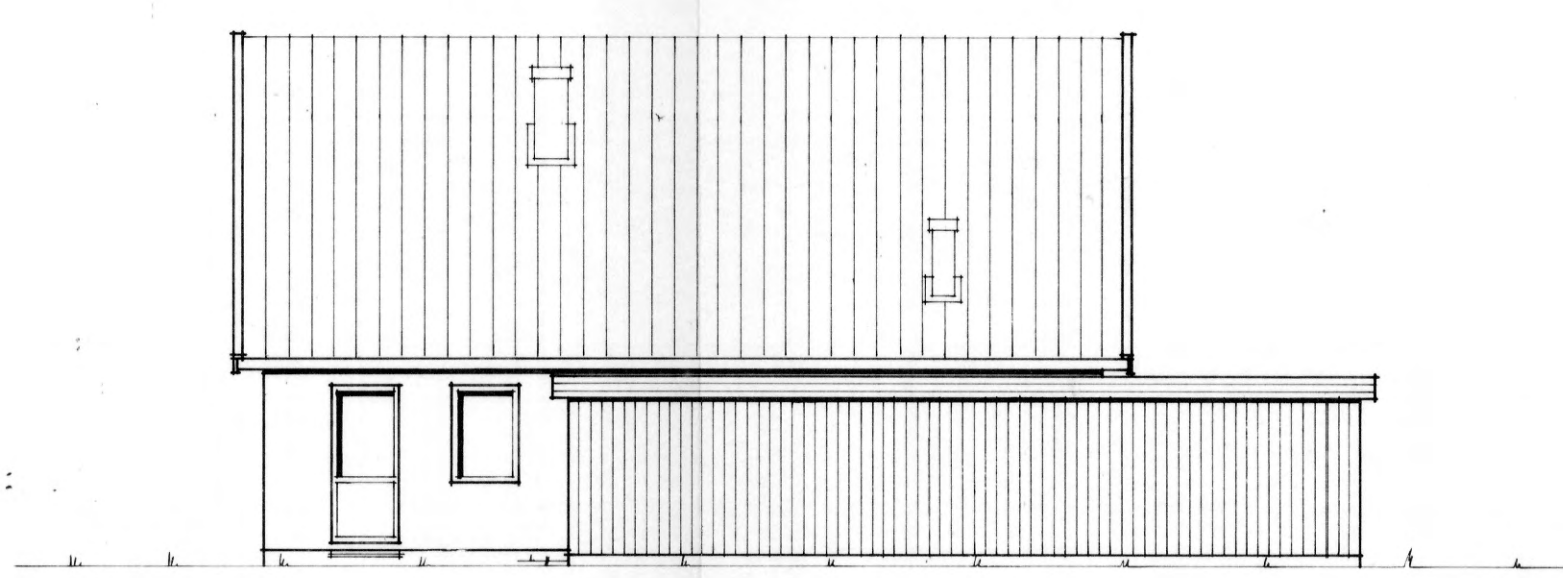

NORDVÄST

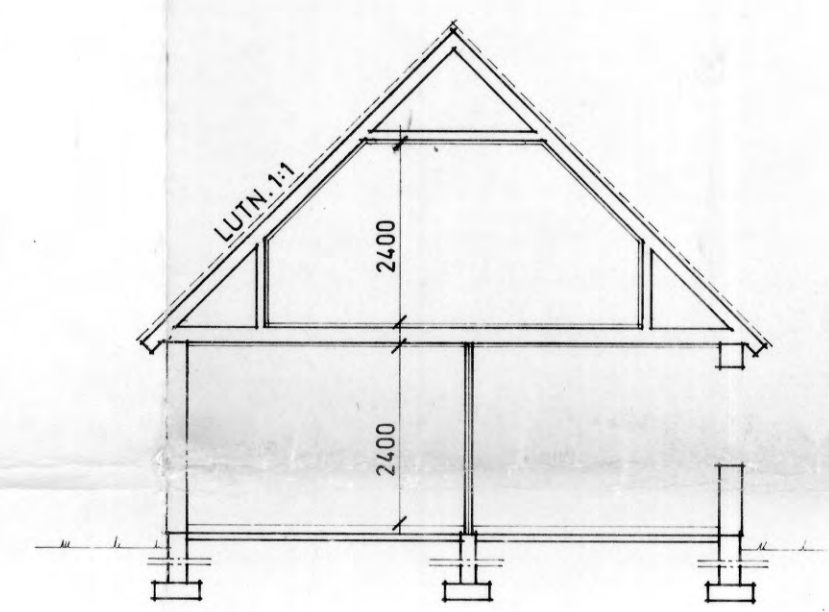

SEKTION

YTTERVÄGG: 15 CM YTONGBLOCK + 5 CM MINERALULLSISOLERING + 10 CM MEXI

Byggnadslov beviljat den 8/6/1972 s. 555
 Avvikelse från denna ritning får ej vidtagas utan
 Byggnadsnämndens godkännande.
 TANUMS BYGGNADSNÄMND *Mf*

REG	ANT	REGISTRERINGEN AVSER	SIGN	DATUM
		HUVUDKONTORET HÄLLARÖTTET TEL. 019 560 00		
		REGIONKONTORET MALMÖ TEL. 040 741 15		
X		REGIONKONTORET SKÖVDE TEL. 0500 106 70		
		REGIONKONTORET ÖREBRO TEL. 019 12 43 90		
		REGIONKONTORET STOCKHOLM TEL. 08 52 05 65		
TOMTERNA 1:125 - 1:131, LITT. Abs - Abz				
AVST. FR. HEDE 1:43, TANUMS S: N O KOMMUN.				
FASADER O SEKTION.				
AVTAL	SKALA	RITAT AV	RITNING NR	
	1:100	<i>[Signature]</i>	1145/003	
DATUM		GRANSK AV	TYP	
10.4.72				
REQ.				

AB YTONGHUS

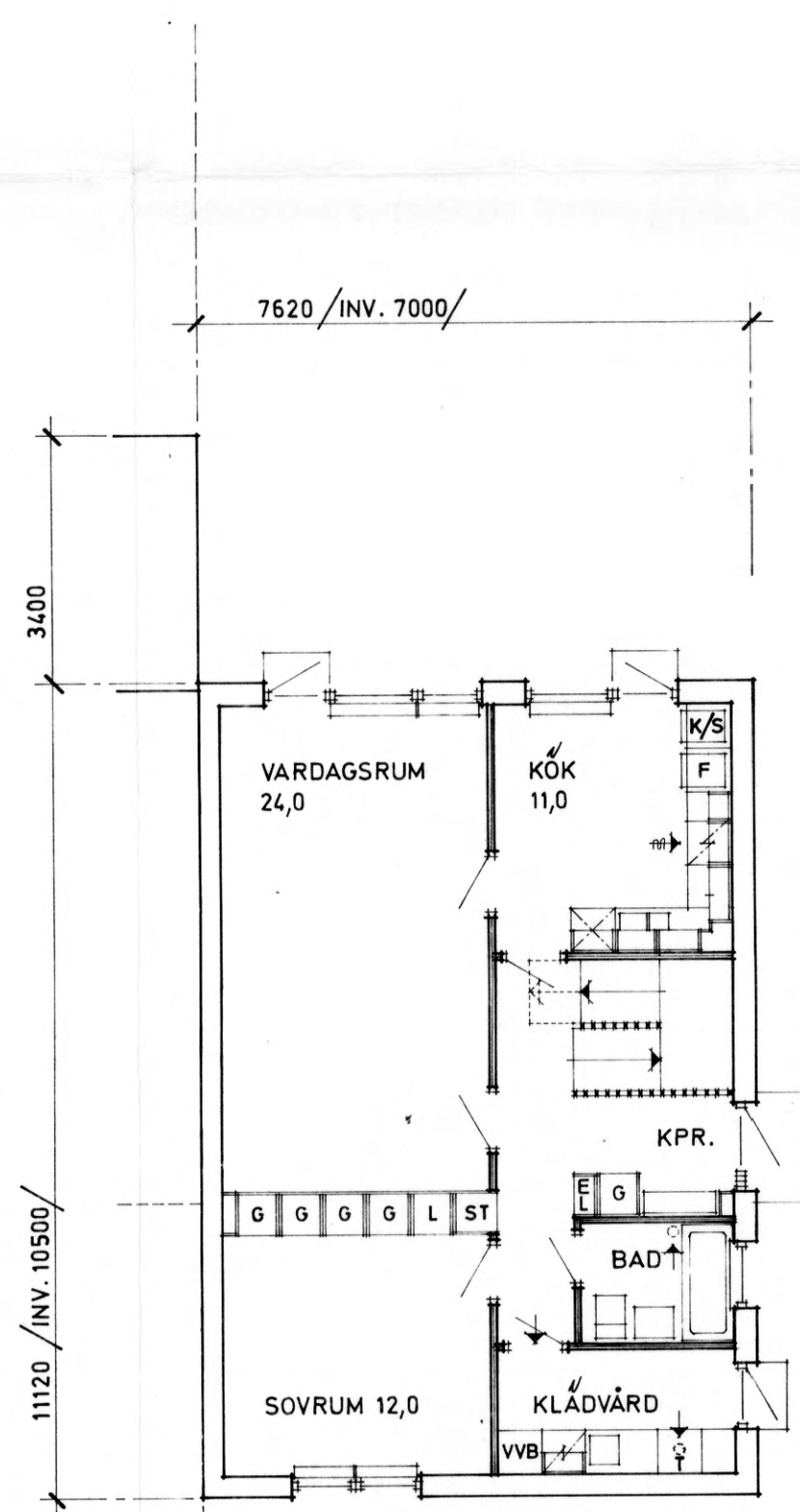

BOTENPLAN
 BOSTADSYTA 67,5 M²
 KLÄDVÅRD 6,0 M²
 TOTALT 73,5 M²

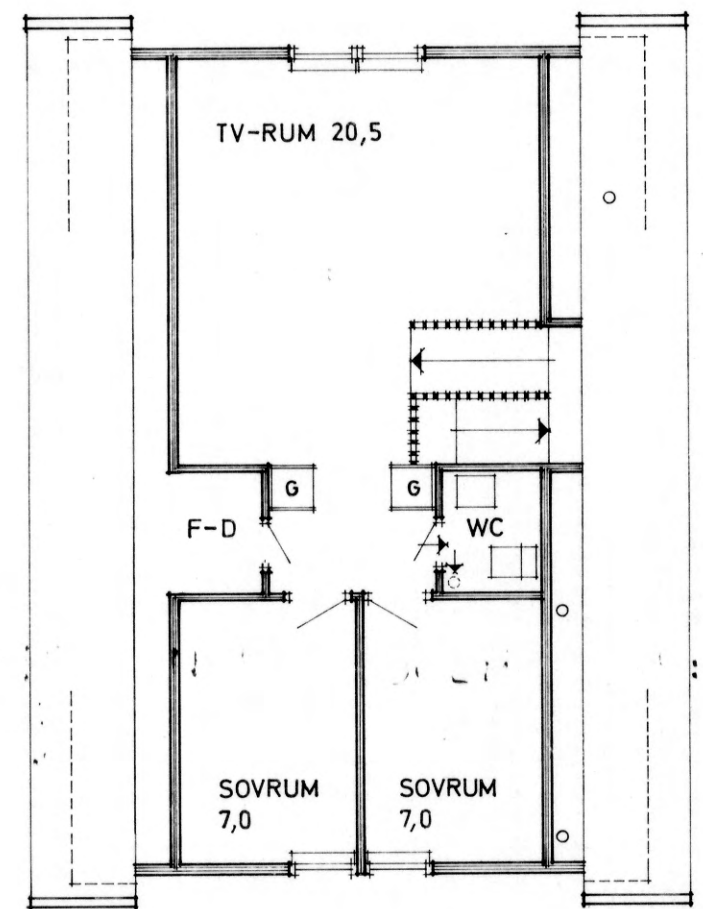
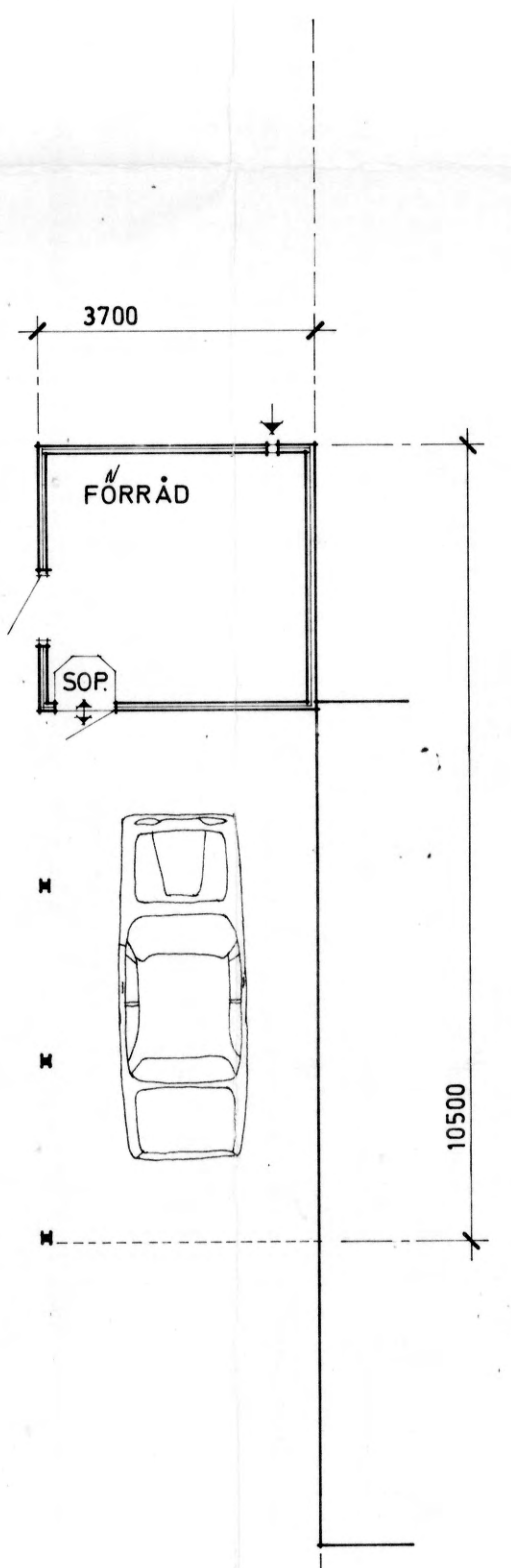

ÖVRE PLAN
 BOSTADSYTA 40,2 M²



- SKORSTEN OVAN YTERTAK /SK. 1:20/
1. EVAK. FR. WC /ÖVRE PLAN
 2. // BAD
 3. RESERV
 4. EVAK. FR. KLÄDVÅRD /TORRSKÅP
 5. // KÖK

BONINGSRUM VENTILERAS GENOM REGLERBARA
 UPPSTÄLLNINGSBESLAG TILL FÖNSTER.

Byggnadslov beviljat den 8/6 1972 § 555
 Avvikelse från denna ritning får ej vidtagas utan
 byggnadsnämndens godkännande.
 TANUMS BYGGNADSNÄMND

REG.	ANT.	REGISTRERINGEN AVSER	SIGN.	DATUM
		HUVUDKONTORET HALLABROTTEDET TEL. 019/860 90		
		REGIONKONTORET MALMO TEL. 040/741 15		
X		REGIONKONTORET SKOVDE TEL. 0500/106 70		
		REGIONKONTORET ÖREBRO TEL. 019/12 43 90		
		REGIONKONTORET STOCKHOLM TEL. 08/52 05 65		
		AVTAL	SKALA 1:100	RITAT AV
				RITNING NR 1145/002
		GRANSK AV	TYP	
		DATUM 10.4.72		REG.

AB YTONGHUS