

SAMMANTRÄDESPROTOKOLL

Sammanträdesdatum

1975-11-04

Blad

Delgivning till	Sökandens namn och postadress Herr Cert-Inge Holmén Ljungvägen 11 450 80 Tanumshede ...
	Sökandens telefon

Byggnadslov
Ärende och beslut

§ 1233.

Ansökan från Cert-Inge Holmén, Tanumshede, om byggnadslov för anordnande av uterum samt uppförande av plank å Hede 1:130.

För området gäller stadsplan fastställd år 1969.

Byggnadsnämnden beslöt bevilja sökt byggnadslov.

Byggnadsarbetena skall utföras i enlighet med till ansökan fogade ritningar och teknisk beskrivning.

För byggnadsområdet gällande byggnadsbestämmelser skall följas.

(E.B)

=====

Allmänna föreskrifter

Kompletterande handlingar skall inges till byggnadsnämnden enligt särskild infordran

Text efter markerad ruta gäller

Bifogade föreskrifter skall iaktas

Anmaning

Sökanden anmanas att om beslutet bevisligen underrätta grannar och andra, som kan beröras därav

Anmälningar

Till byggnadsnämnden skall anmälningar göras enligt följande

Text efter markerad ruta gäller

1. Då företaget påbörjas

2. Då schaktning eller sprängning till grundbotten utförts eller pålning skall påbörjas

3. Då grundläggning verkställs men innan första bjälklaget utförts

4. Då byggnadens bärande stomme samt skorsten uppförts men innan putsning eller annan ytbehandling verkställs eller golv inlagts

6. Då företaget slutförts

Avgifter

Granskning och besiktning, kr

105:-

Nybyggnadskarta, kr

Summa avg, kr

105:-

Justeringsmännens sign	Utdragsbestyrkande
------------------------	--------------------

TEKNISK BESKRIVNING

Denna beskrivning utgör underlag för byggnadsnämndens och låneorganets tekniska granskning. Den är ej tillräckligt detaljerad som underlag för entreprenadavtal.

Nybyggnad Tillbyggnad Ombyggnad Förbättring
 Före Efter Före Efter

Beskrivningen avser <input type="checkbox"/> småhus <input checked="" type="checkbox"/> annan byggnad <input type="checkbox"/> M=monteringsfärdigt <input type="checkbox"/> P=platsbyggt		Inkom till fo/byn den	
Husstyp (ex enfamiljshus, kedjehus, radhus, lamellhus, punkthus) <i>Litium</i>			
Antal hus	Antal lägenheter	Antal hela våningsplan	
Kommun: <i>Taarnum Kommun</i>		Länsbeteckn: <i>0</i>	Fastighetsbeteckning: <i>Hede 1:130</i>
Hus ltt			
Fastighetsadress: <i>Linnvägen 11 Taarnumhede</i>			
Sökandens namn, adress och telefon: <i>Gert-Inge Holmén Taarnumhede 0525/20876</i>			
Grund Grundlagt på: <input type="checkbox"/> Berg <input type="checkbox"/> Grus <input type="checkbox"/> Sand <input type="checkbox"/> Lera <input checked="" type="checkbox"/> Morän		Grundlägg-djup	
Grundläggningssätt (pålning, hel platta, utbredda plattor med dimension och betongkvalitet)		Yttervägg, gavelspets (utifrån räknat) <input type="checkbox"/> M <input type="checkbox"/> P	
Dränering		Lägenhetsskiljande vägg <input type="checkbox"/> M <input type="checkbox"/> P	
Väggar Källarväggar		Innervägg, trappomslutande <input type="checkbox"/> M <input type="checkbox"/> P	
Källaryttervägg cm	Material	Tjocklek	Innervägg, bärande <input type="checkbox"/> M <input type="checkbox"/> P
Husskiljande källarvägg cm			Övriga innerväggar <input type="checkbox"/> M <input type="checkbox"/> P
Bärande källarinnervägg cm			Bjälklag
Icke bärande källarinnervägg cm			Bottenbjälklag <input type="checkbox"/> M <input type="checkbox"/> P
Annan cm			<input type="checkbox"/> Över källare <input type="checkbox"/> Över kryp-utrymme <input type="checkbox"/> Direkt på mark
Värmeisolering i källaryttervägg			Mellanbjälklag <input type="checkbox"/> M <input type="checkbox"/> P
K-värde			Översta bjälklaget <input type="checkbox"/> M <input type="checkbox"/> P
Vattenisolering i källaryttervägg			Bärande del
Sockelbeklädnad			<input type="checkbox"/> Yttervägg <input type="checkbox"/> Innervägg
Våningsväggar			Badrumsbjälklag:
Yttervägg, långsida (utifrån räknat) <input type="checkbox"/> M <input type="checkbox"/> P			Värmeisolering <input type="checkbox"/> M <input type="checkbox"/> P
K-värde			Vattenisolering K-värde
Yttervägg, kortsida (utifrån räknat) <input type="checkbox"/> M <input type="checkbox"/> P			Golvbeläggning
K-värde			Altanbjälklag:
			Värmeisolering <input type="checkbox"/> M <input type="checkbox"/> P
			Vattenisolering K-värde
			Golvbeläggning

TrapporInvändiga M PUtvändiga M P**Yttertak**Takstol:
Taktlutning, grader

10°

Typ, material, dimension

Taksolrar 50 x 125 mm

Takseglar 50 x 100 mm

Underlagstak M P**Takbeläggning**

Taktäckning PVC

Yttertak över uppvärmt utrymme

K-värde

Fönster 2 glas 3 glas**Teknisk beskrivning av garage och förråd utanför huskroppen; anordning för inredningsbar vind m m**

För beklädnad för uterum
Täckande panel

För skydds väggen mellan hus
och förråd Täckande panel
och post.

Byggnadsnämndens anteckningar

Vatten och avlopp anslutet till samhällets ledning

 Ja Nej

Byggnadslov

 erfordras ej är lämnat är icke lämnat Dispens
tillstyrkt

Dispensen avser

Fastigheten rättsligt bildad

 Ja

År

 Nej

För området gäller

 stadsplan byggnadsplan avstyckningsplan utomplansbestämmelser inga byggn-regl bestämmelser

För bestämmande av grundläggn-sättet erfordras markundersökning

 Ja Nej

Byggnadsritningar och teknisk beskrivning granskade för byggnadslov

 utan erinringar med erinringar enl bif yttrande

den

VärmeinstallationPannskorsten M P Tegel Gjutjärn Stål Annat

Röckkanal, area

Värmeisol utförande i övrigt

 Panna
i huset Fjärrvärme-
verk Gemensam
värmecentral Annat

Panna, typ

antal

effekt

eldyta

 Koks Olja Gas El

Annat

Oljeeldningsaggregat

 Högtryck Lågtryck Annat

Värmeledning

 Varmvatten Varmluft

Värmefördelning

 Själv-
cirkulation Fläkt-
cirkulation Pump-
cirkulation

Värmeillförsel

 Radiatorer Varmluft-
inblåsning Värma golv Annat

Värmemätare, typ

Varmvattenmätare, typ

Material i varmvattenledning

Material i kallvattenledning

Material i servisledning

Ventilation

 Utsugning i självdrag Mekanisk ventilation

Ersättningsluft

 Väder-fönster Springventil Vent (förvärmad luft) Fönster
med beslag Ventilade
fönster Annat**Allmänna upplysningar**

Huvudentreprenör

Ansvarig arbetsledare

Arkitekt

Byggnadskonstruktör

Vvs-konstruktör

Beskrivningen utförd av

Sökandens underskrift

Tanner

den 3-10-75

Gert-Hye Holmér

Teknisk beskrivning granskad för ställigt lån

 utan erinringar med erinringar enl bif yttrande

den

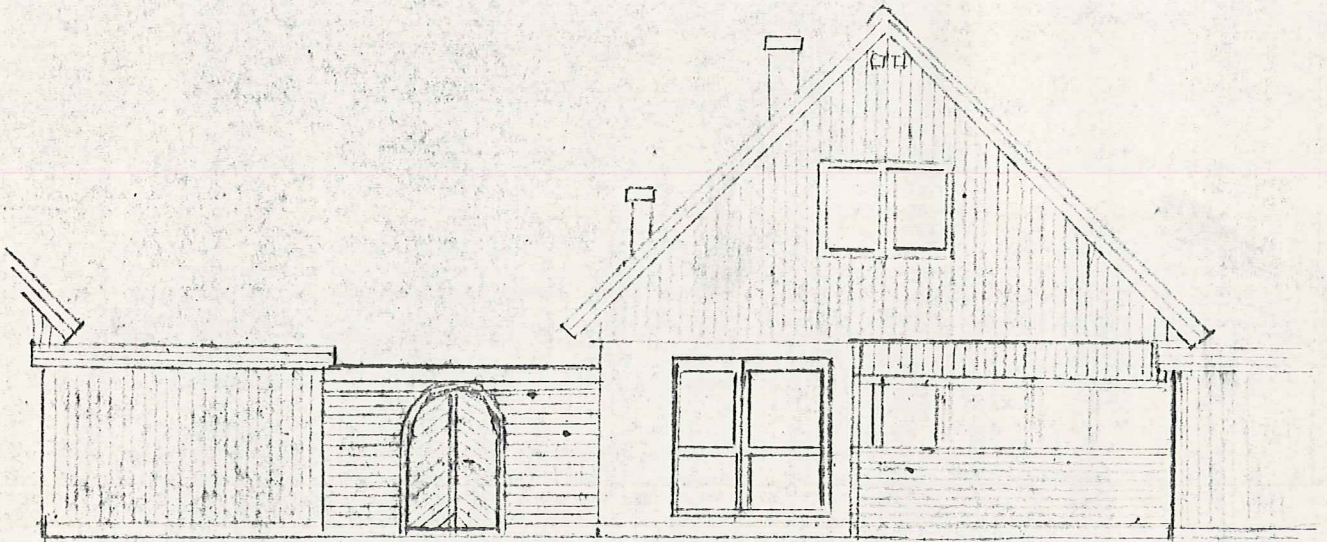

Syd väst

Byggnadslov beviljat den 4/11/1975 §1233
 Avvikelse från denna ritning får ej vidtagas utan
 byggnadsnämndens godkännande.

TANUMS BYGGNADSNÄMND *mf*

SÖKT
 UTERUM

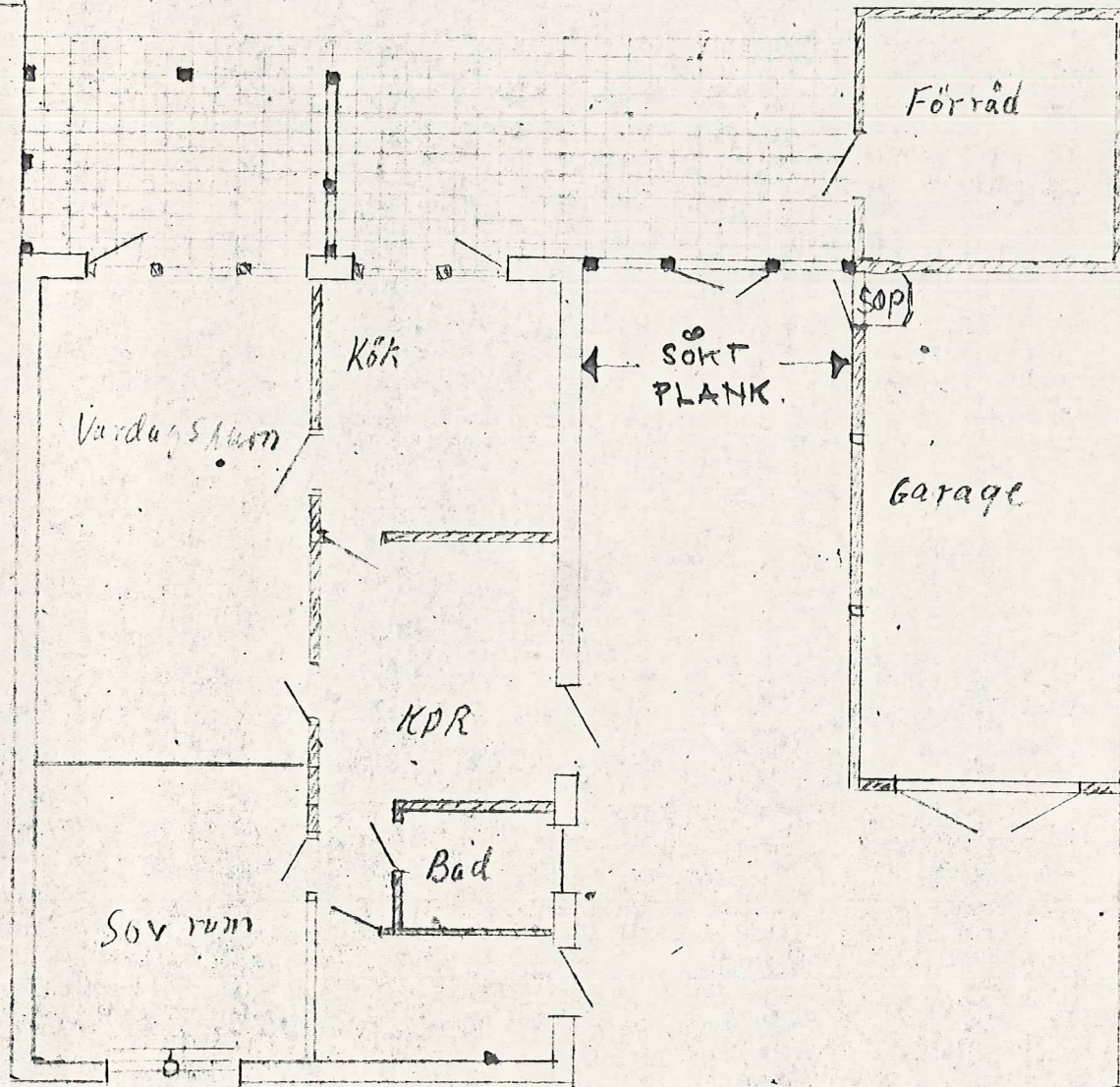

← Tomt gräns

Plan 1:100

Tomt gräns →

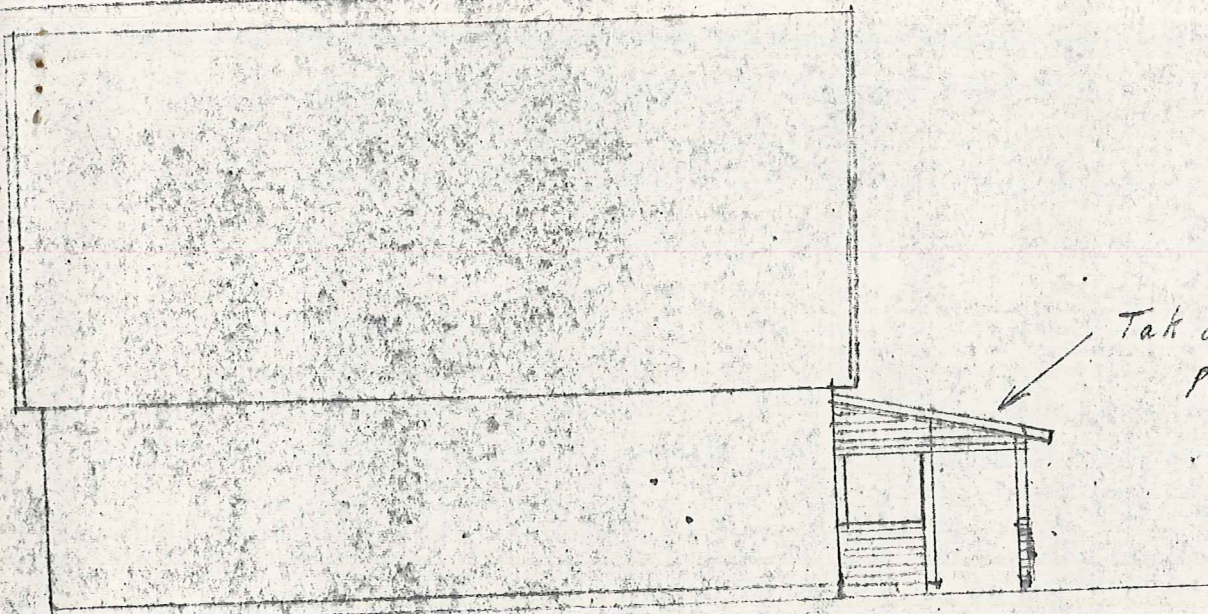

Tak av genomskinlig
plast (Korigerod)

Nord väst

Ansökan beviljad den 4/11/1975 §. 1233
från denna ritning får ej vidtagas utan
kommitténs godkännande.
TANUMS BYGGNADSNÄMND *Mf*

Ritning av Uterum
och Vindskydd till bus
Hedlövsen Gert-Joerg Holmér
Ljungvägen 11
Tanumsbede
Ritad den 27-9-1975
Alf-J.