

STRÖMSTADS KOMMUN
Miljö- och byggnämnden
2011-12-22
Dnr MON/2011-2296
Handl.nr 1

BYGGLOVSANSÖKAN mm.

Datum
2011-12-20

Avseende

<input checked="" type="checkbox"/> Bygglov	<input type="checkbox"/> Bygglov för tillfällig åtgärd, t o m datum :
<input type="checkbox"/> Marklov	<input type="checkbox"/> Förhandsbesked lämnat
<input type="checkbox"/> Rivningslov	Beslutsdatum och paragraf :
<input type="checkbox"/> Strandskyddsdispens	<input type="checkbox"/> Ändring eller förnyelse av beviljat lov
<input checked="" type="checkbox"/> Byggnmälan (bilaga)	Beslutsdatum och paragraf :
<input type="checkbox"/> Kvalitetsansvarig (bilaga)	

Fastigheten

Fastighetsbeteckning ERLANDSERÖD 1:2A	Fastighetens adress Hasselgatan 7
--	--------------------------------------

Sökande

Namn A OLSSON GRUND & BETONK AB	Fastighetsägare om annan än sökande		
Adress KOLVIK 556	Telefon, bostad	Telefon, arbetet	Telefax
Postnummer och postort 45197 UDDEVALLA	Mobiltelefon 070558130	Organisationsnr 556178-0833	

Ärende

<input checked="" type="checkbox"/> Helt ny byggnad	<input type="checkbox"/> Tillbyggnad	<input type="checkbox"/> Skyltanordning	<input type="checkbox"/> Utvändig ändring	<input type="checkbox"/> Ändrad användning
<input type="checkbox"/> Inredande av ytterligare bostad/lokal		Annat ärende, ange vilket		

Byggnadstyp (huvudsakliga ändamål)

<input type="checkbox"/> En- bostadshus	<input type="checkbox"/> Två- bostadshus	<input type="checkbox"/> Fler- bostadshus	Antal berörda lgh	<input type="checkbox"/> Affärshus	<input type="checkbox"/> Kontorshus	<input checked="" type="checkbox"/> Industri- byggnad
<input type="checkbox"/> Fritidshus	<input type="checkbox"/> Garage	<input type="checkbox"/> Förråds- byggnad	Annan byggnad eller anläggning, ange vilken			

Ytuppgifter (vid ny- och tillbyggnad)

Fastighetsarea (tomtyta) 1945 m ²	Nyttillkommen bruttoyta 978 m ²
---	---

Utvändiga material och färger (vid ny- och tillbyggnad samt utvändig ändring)

Fasad	<input type="checkbox"/> Trä	<input checked="" type="checkbox"/> Plåt	<input type="checkbox"/> Tegel	<input type="checkbox"/> Puts	Färg (NCS-nr)
Tak	<input type="checkbox"/> Tegel	<input checked="" type="checkbox"/> Plåt	<input type="checkbox"/> Betongpannor	<input type="checkbox"/> Papp	
Fönster	<input type="checkbox"/> Trä	<input checked="" type="checkbox"/> Lättmetall	<input type="checkbox"/> Övrigt :		

Övriga upplysningar

Bifogade handlingar	<input checked="" type="checkbox"/> Situations- plan	<input type="checkbox"/> Nyb karta (tomtkarta)	<input checked="" type="checkbox"/> Plan- ritningar	<input checked="" type="checkbox"/> Fasad- ritningar	<input checked="" type="checkbox"/> Sektioner	<input type="checkbox"/> Rivnings- plan	Annat
Anslutning till	<input checked="" type="checkbox"/> Kommunalt vatten	<input checked="" type="checkbox"/> Kommunalt spillvatten	<input checked="" type="checkbox"/> Kommunalt dagvatten	<input type="checkbox"/> Enskild VA- anläggning	<input type="checkbox"/> Fjärrvärme	Annat	
Annat							

Sökandens underskrift :

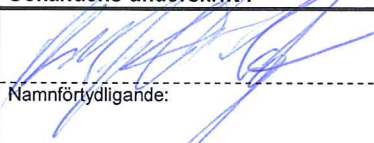

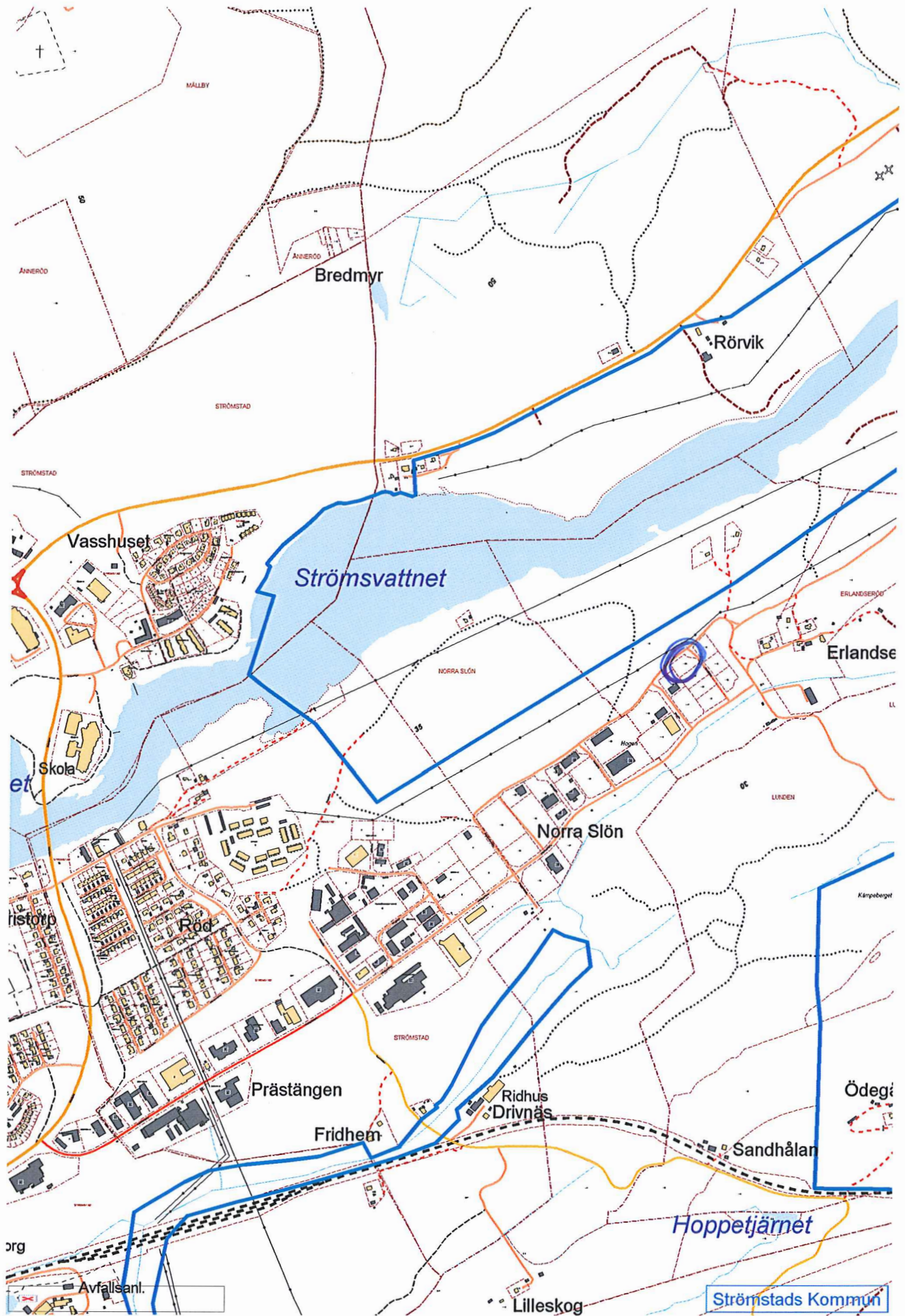
Namnförtydligande:



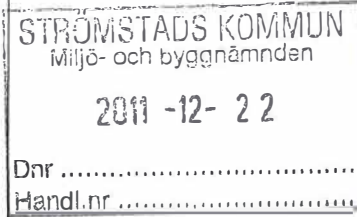

Anmälan av kvalitetsansvarig (KA)

Kommunens ankomststämpel



Personuppgifter i ansökan behandlas i enlighet med PUL.
Du medger att informationen du lämnar får lagras och bearbetas
i register av förvaltning/nämnd. Du har rätt att begära utdrag och rättelser.

Ifylles i tillämpliga delar

Datum 2011-12-19

Fastighet

Fastighetsbeteckning Erlandseröd 1:24	Fastighetsägare (om annan än sökanden) A Olsson Grund & Betong AB	
Fastighetens adress Hasslegatan 7	Postnummer och postort 45230 Strömstad	Telefon

Byggherre

Namn Anders Olsson <i>Grytfors</i>	Personnummer/org.nummer Postnummer och postort	
Utdelningsadress Kolvik 556	451 97 Uddevalla	
E-post betong@aolsson.com	Telefon 0705568130	

Kvalitetsansvarig (KA)

Namn Bo Eriksson	Personnummer	
Utdelningsadress Oslov 41	Postnummer och postort 452 35 Strömstad	
E-post bo@bebakonsult.se	Telefon 0705866007	
Ansvarsområde /byggnadsarbete o dyl		

Behörighetsklass vid riksbehörighet

Enkel art Normal art Komplicerad art

Gäller t.o.m.

2012-03-15

Certifieringsorgan

Sitac

Söker godkännande för enskilt projekt

Övriga upplysningar

Underskrifter

.....
Byggherre

Anders Olsson Grytfors
.....
Namnförtydligande

.....
Kvalitetsansvarig

Bo Eriksson
.....
Namnförtydligande

Miljö- och byggförvaltningen
Strömstads kommun
452 80 STRÖMSTAD

Besöksadress:
N.Bergsgatan 23
452 80 STRÖMSTAD

Tel: 0526-190 00
Fax: 0526-19110
Org.nr: 212 000-1405

www.stromstad.se
mbn@stromstad.se



BYGG- / RIVNINGSANMÄLAN

Datum

2011-12-20

Ifylls i tillämpliga delar

Fastighet och byggherre

Fastighetsbeteckning <i>Erlanckstöd 1:24</i>	Fastighetsägare (om annan än sökande)	
Fastighetens adress <i>Hässelgatan 7</i>	Telefon, arbetet	
Byggherrens namn <i>Anders Olsson Grytåra</i>	Mobiltelefon <i>0705568130</i>	
Postadress (utdelningsadress, postnummer och postort) <i>Kolvik 556, 45197 Uddevalla</i>	Telefax	
Bygglov är sökt <input checked="" type="checkbox"/> Ja <input type="checkbox"/> Nej	Bygglov är beviljat, datum	Tidigt byggsamråd har hållits, datum

Ärendets art

<input checked="" type="checkbox"/> Helt ny byggnad	<input type="checkbox"/> Tillbyggnad	<input type="checkbox"/> Påbyggnad
<input type="checkbox"/> Annat:		

Byggnadstyp (huvudsakliga ändamål)

<input type="checkbox"/> En- bostadshus	<input type="checkbox"/> Två- bostadshus	<input type="checkbox"/> Fler- bostadshus	Antal berörda lgh	<input type="checkbox"/> Affärshus	<input type="checkbox"/> Kontorshus	<input checked="" type="checkbox"/> Industri- byggnad
<input type="checkbox"/> Fritidshus	<input type="checkbox"/> Garage	<input type="checkbox"/> Förråds- byggnad	Annan byggnad eller anläggning, ange vilken		Nyttillkommen bruttoyta 978 m ²	

Tidpunkt för påbörjande

Byggnadsarbetena avses påbörjas, datum <i>2012-02-01</i>	Utstakning önskas genom kommunens försorg, datum
---	--

Uppgifter om kvalitetsansvarig

Namn <i>Bo Eriksson</i>	Telefon, arbetet <i>0705866007</i>	Telefon, bostaden
Postadress (utdelningsadress, postnummer och postort) <i>Olof v. 41 422 35 STRÖMSTAD</i>	Telefax	
<input type="checkbox"/> Enkel Art <input type="checkbox"/> Normal art <input checked="" type="checkbox"/> Komplicerad art	Certifieringsorgan <i>SITAL</i>	Gäller t o m <i>2012-03-15</i>

Övriga kvalitetsansvariga

Namn	Postadress (utdelningsadress, postnummer och postort)	Telefon, arbetet
<input type="checkbox"/> Certifierad	Certifieringsorgan	<input type="checkbox"/> Söker godkännande (separat ansökan)
Ansvarsområde		
Namn	Postadress (utdelningsadress, postnummer och postort)	Telefon, arbetet
<input type="checkbox"/> Certifierad	Certifieringsorgan	<input type="checkbox"/> Söker godkännande (separat ansökan)
Ansvarsområde		

Bifogade handlingar och uppgifter

<input checked="" type="checkbox"/> Situationsplan	<input type="checkbox"/> Nyb karta (tomtkarta)	<input checked="" type="checkbox"/> Huvudritningar	<input checked="" type="checkbox"/> Teknisk beskrivning
<input type="checkbox"/> Underlag till kontrollplan	<input type="checkbox"/> Bygghetsförsäkringsbevis	<input type="checkbox"/> Yttrande från arbetstagar repr	<input type="checkbox"/> Upp. Om projektörer
<input type="checkbox"/> Uppgifter om föreslagna fristående sakkunniga	Annat		

Sökandens underskrift :

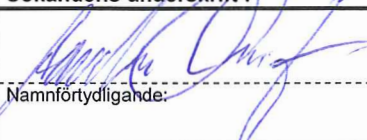
Namn/förtydligande:



TEKNISK BESKRIVNING Bilaga till byggnmälan
Datum 2011-12-20

Hänvisning till ärende

Fastighetsbeteckning ERLANDSERÖD 1:24	Byggherrens namn AOLSSON GRUND & BETON AB
---	---

Bärförmåga, stadga och beständighet

Grundläggning på <input type="checkbox"/> Berg <input type="checkbox"/> Grus <input checked="" type="checkbox"/> Fyllning <input type="checkbox"/> Sand <input type="checkbox"/> Morän <input type="checkbox"/> Lera <input type="checkbox"/> Annat :
Grundläggningssätt <input checked="" type="checkbox"/> Kantförstyvad platta <input type="checkbox"/> Utbredd platta under bärande vägg <input type="checkbox"/> Krypgrund <input type="checkbox"/> Pålar <input type="checkbox"/> Plintar <input type="checkbox"/> Annat :
Bärande ytterväggar, källare (material)
Bärande ytterväggar i övrigt (material) Trapetsplåt, väggregel, pelare
Bärande innerväggar (material)
Bjälklagskonstruktion
Takkonstruktion <input checked="" type="checkbox"/> Fackverk <input type="checkbox"/> Uppstolpat tak <input type="checkbox"/> Annat: Underlagstak
Taklutning 4°

Nedanstående uppgifter gäller bland annat de övriga tekniska egenskapskrav som framgår av Byggnadsverkslagen (BVL) SFS 1994:847 2 §.

I redovisningen över hur nämnda funktionskrav säkerställs i det aktuella projektet kan hänvisning ske till bilagd dokumentation eller anges exempel på lösningar som uppfyller kraven. I förekommande fall kan också anges vilka fristående sakkunniga som byggherren utsett för vissa kontroller. Om det gäller hus med olika utföranden skall vart och ett ha en egen teknisk beskrivning.

Säkerhet i händelse av brand

Brandtekniska klassificeringar <input type="checkbox"/> Br 1 <input type="checkbox"/> Br 2 <input type="checkbox"/> Br 3	Trapphus typ <input type="checkbox"/> Tr 1 <input type="checkbox"/> Tr 2 <input type="checkbox"/> Annan:
Brandtekniska installationer <input type="checkbox"/> Automatiskt brandlarm <input type="checkbox"/> Utrymningslarm <input type="checkbox"/> Sprinkler <input checked="" type="checkbox"/> Brandskyddsdocumentation finns	
Övrig information: <i>* Konsplattans färdig.</i>	

Skydd med hänsyn till hygien, hälsa och miljö

Ventilationstyp <input type="checkbox"/> FTX-ventilation <input type="checkbox"/> FT-ventilation <input type="checkbox"/> F-ventilation <input type="checkbox"/> Självdrag
Övrig information: <i>Konsplattans</i>

Säkerhet vid användning

Redogörelser för tillträdes och skyddsanordningar på tak Tak och väggstege, nockräcke
Barnsäkerhet
Övrigt

Forts.

2011-12-22

Skydd mot buller

Åtgärder mot utomhusbuller

Dnr

Handl.nr

Åtgärder för dämpning av ljud- och stegljudsnivå i angränsande lägenheter

Åtgärder för minskning av efterklangstid

Energihushållning och värmeisolering

Redogörelser

Um (krav): W / m² K

Um (medel):

W / m² K

Åtgärder för effektiv värmeanvändning

Beskrivning av värmesystem

 Anläggning i byggnaden Annat:

Luft - Luft

 Värmepanna typ:

Effekt, max:

kW

 Värmepump typ:

Effekt, max:

kW

Energytyp

 Olja Ved El Sol Berg Jord Vatten Annat:

Värmebärare

 Golvvärme Vattenradiator Elradiator Annat:

Övrig information:

Luft - Luft

Lämplighet för avsett ändamål

Redogörelse för lägenhetsutrustning och biutrymmen

Lager

Tillgänglighet och användbarhet för personer med nedsatt rörelse- eller orienteringsförmåga

 Ramp Hiss Förberedd hissinstallation Hörselslinga

Övrig information:

Hushållning med vatten och avfall

 Källsortering Kompostering

Övrig information:

Övriga upplysningar

Situationsplan, flygbyggnadsplan - Kanner Linné
från Lantmä.

Sökandens underskrift:

Kvalitetsansvarigs underskrift

Namnförtydligande:

Namnförtydligande:

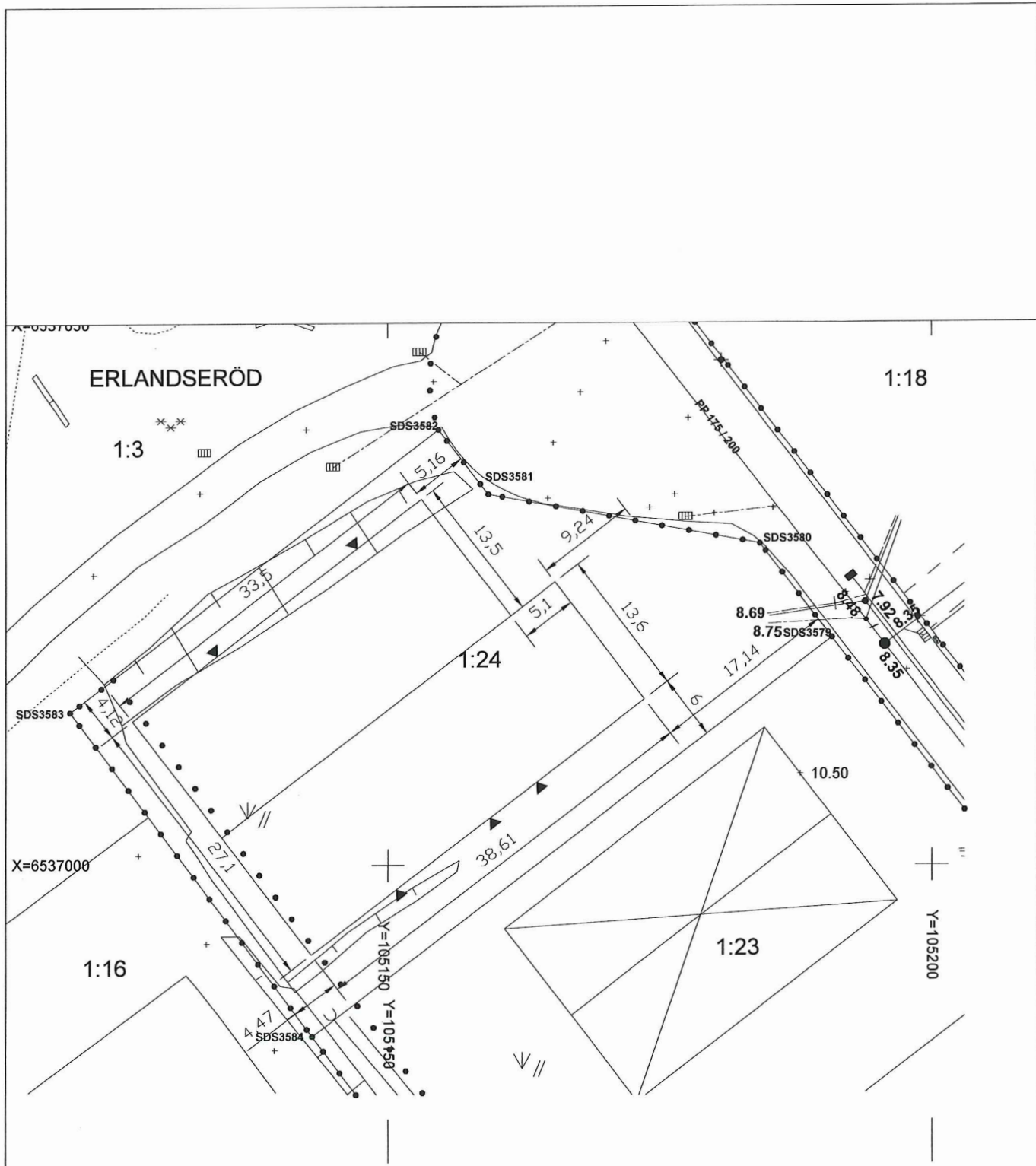

X=6537000

Y=105150
Y=105450

Y=105200

STRÖMSTADS KOMMUN
Miljö- och byggnämnden
2011-12-22
Dnr
Handl.nr

REG	ÄNDRING	AVSER	TEGN	DATUM
BYGGLOVSHANDLING				
LLENTAB AB BOX 104 S-456 23 KUNGSHAMN TEL +46 523 79000 FAX +46 523 70549 WWW.LLENTAB.SE				
BYGGH	A. OLSSON GRUND OCH BTG AB			
FAST.	ERLANDSERÖD 1:24			
KOMMUN	STRÖMSTAD			
OBJEKTS NUMMER	SE1233	FÖRSLAGARE	Johan Skyrill	
DATUM	11-12-16	KONSTRUKTÖR	Lida Pena	
SITUATIONSPLAN				
SKALA	1:500	NUMMER	S-SE1233-1	DET

STRÖMSTADS KOMMUN
Miljö- och byggnämnden

2011-12-22

Dnr

Handl.nr

REG	ÄNDRING	AVSER	SIGN.	DATUM
<h2>BYGGLOVSHANDLING</h2>				
LLENTAB AB BOX 104 S-456 23 KUNGSHAMN TEL. +46 523 79000 FAX. +46 523 70549 WWW.LLENTAB.SE				
BYGGH	A. OLSSON GRUND OCH BTG AB			
FAST.	ERLANDSERÖD 1:24			
KOMMUN	STRÖMSTAD			
OBJEKTS NUMMER	FÖRSÄLJARE			
-	Johan Skywell			
DATUM	KONSTRUKTÖR			
11-12-09	Lida Pena			
<h3>PLAN SEKTION</h3>				
SKALA	NUMMER		BET	
1: 100	A-SE1233-1			

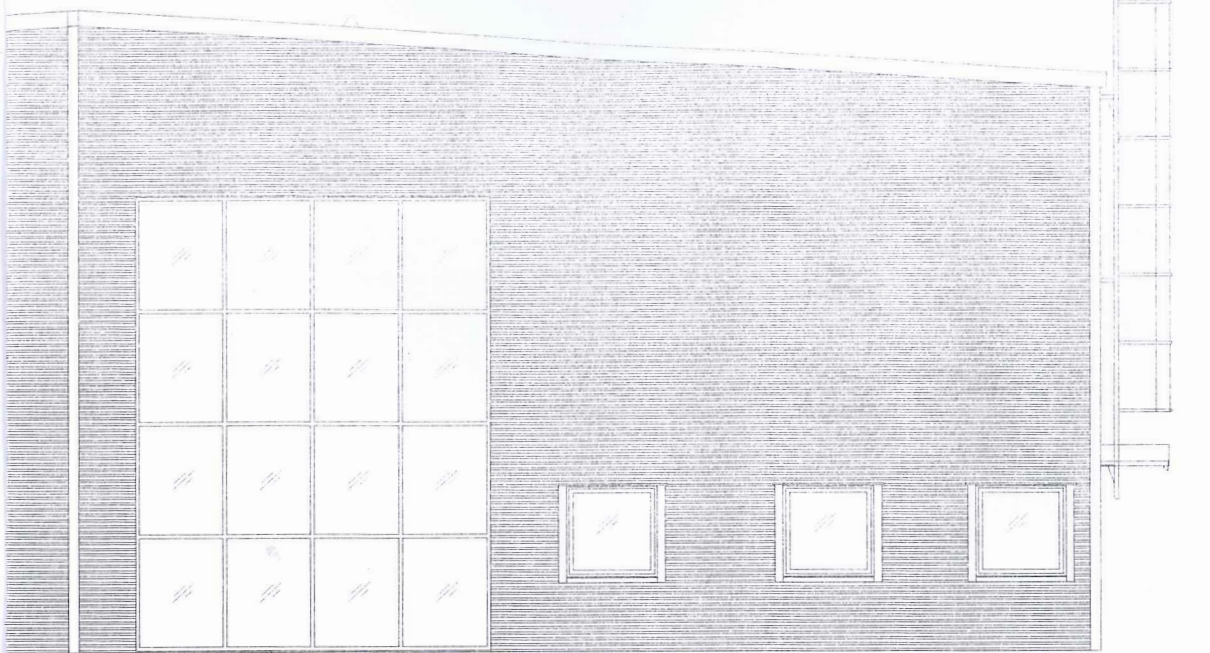

STRÖMSTADS KOMMUN
Miljö- och Byggnämnden
2011-12-22
Dnr
Handl.nr

REG	ÄNDRING	AVSER	SIGN.	DATUM
BYGGLOVSHANDLING				
LLENTAB AB BOX 104 S-456 23 KUNGSHAMN TEL. +46 523 79000 FAX. +46 523 70549 WWW.LLENTAB.SE				
BYGGH	A. OLSSON GRUND OCH BTG AB			
FAST.	ERLANDSERÖD 1:24			
KOMMUN	STRÖMSTAD			
OBJEKTS NUMMER	FÖRSÄLJARE			
-	Johan Skywell			
DATUM	KONSTRUKTÖR			
11-12-09	Lida Pena			
FASADER				
SKALA	NUMMER			BET
1: 100	A-SE1233-1			.

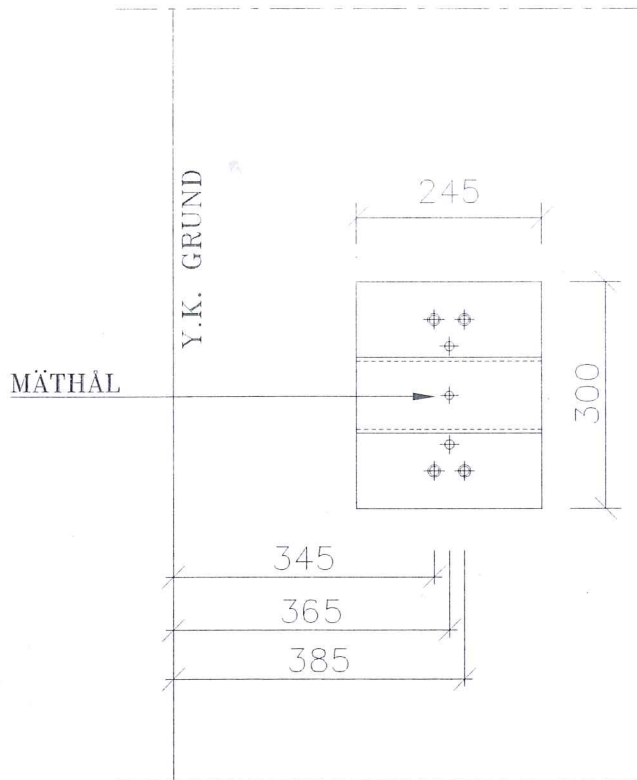

STRÖMSTADS KOMMUN
Miljö- och byggnadsnämnden

2011 -12- 22

Dnr

Handl.nr

E-E 1:10

REG	ÄNDRING	AVSER	SIGN.	DATUM
BYGGLOVSHANDLING				
LLENTAB AB BOX 104 S-456 23 KUNGSHAMN TEL. +46 523 79000 FAX. +46 523 70549 WWW.LLENTAB.SE				
BYGGH		A. OLSSON GRUND OCH BTG AB		
FAST.		ERLANDSERÖD		
KOMMUN		STRÖMSTAD		
OBJEKTS NUMMER	FÖRSÄLJARE			
-	Johan Skywell			
DATUM	KONSTRUKTÖR			
11-12-09	Lida Pena			
GRUNDPLAN				
SKALA	NUMMER		BET	
1: 100	G-SE1233-1		.	