

Arende		Kommun	Län
Avstyckning från Vävra Mellängård 2:14		Kungälv	Göteborgs och Bohus
Registerområde		Nybildade fastigheter	
Hälta		Vävra Mellängård 2:114 - 2:116	
Förämningslantmätare		Registreringsdatum	
Helge Lindskog		1976-05-07	
		<input checked="" type="checkbox"/> Uppgift om åtgärd förämningsavsett har införts i fastighetsregistret	
		Domenika Allan För fastighetsregistermyndigheten	
Fastighet, område, m m	Fig	Area? hektar m <sup>2</sup> avstår	erhåller
		+ ändring/ - summa	Ägare uppgifter till lokal skattemyndighet och andra anmärkningar

Koordinatförteckning

Rikets system

Punkt	Mark	x	y
147	rm	19095.05	29989.78
148	rm	119.16	974.42
149	rm	145.27	983.21
150	rm	157.91	997.54
151	rm	170.33	30011.59
152	rm	185.06	053.89
153	rm	168.40	053.66
154	rm	152.49	052.07
155	rs	120.93	048.96
156	rs	119.87	027.12
157	rm	113.65	021.25
158	rs	101.09	009.55
159	rm	141.16	009.01
501	ro	070.89	013.92
502	rb	014.59	047.45

Lotten	ANr	Area	Ägare
Lotten A	2:114	1769	Ägare till lotterna A-C: Kullenberg Industri AB
Lotten B	2:115	1489	Fack, 403 10 Göteborg
Lotten C	2:116	1023	-12

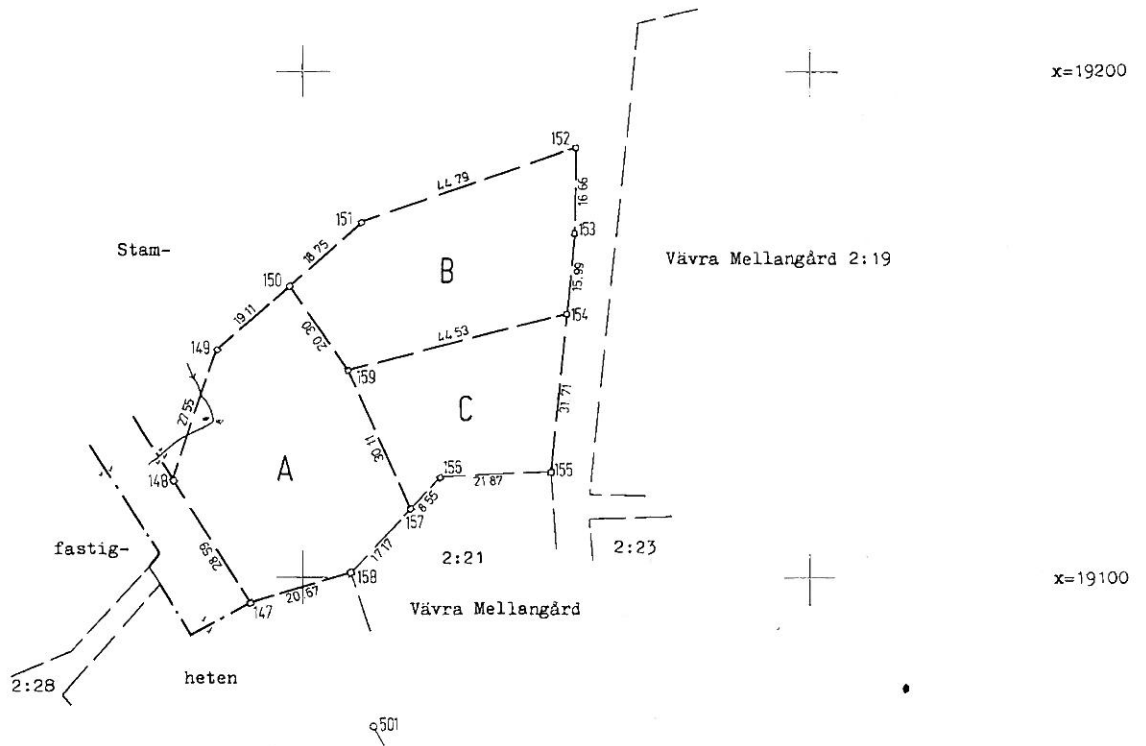

Nyttillkomna gränser:  
158-147-148-149-150-151-152-153-154-155,  
150-159-157, 154-159

y=29900

y=30000

y=30100

x=19000

OBS! Ej skalentlig, förmänskad.

För det tekniska innehållet svarar

Skala	Reg karto, legosengivning	Framställd genom	
1:1000	22 NO	nymätning	
Mätning	Beräkning	Kartering	Ritm redigering
1/2 Skl	Data	Ep	

484 Håbo  
Lantmäteriet BI 0345 4.1973. SFA Sthlm 32823