

Karta

över
gränserna mellan
å ena sidan fastigheten Hammarby 5¹⁵ och
å andra sidan fastigheterna Hammarby 5¹⁴, 5¹⁶, 5¹⁷ och 5²¹
i Vaddö socken, Stockholms län;

upprättad vid gränsbestämning

år 1979 av

[Signature]
Distriktslantmätare.



51000

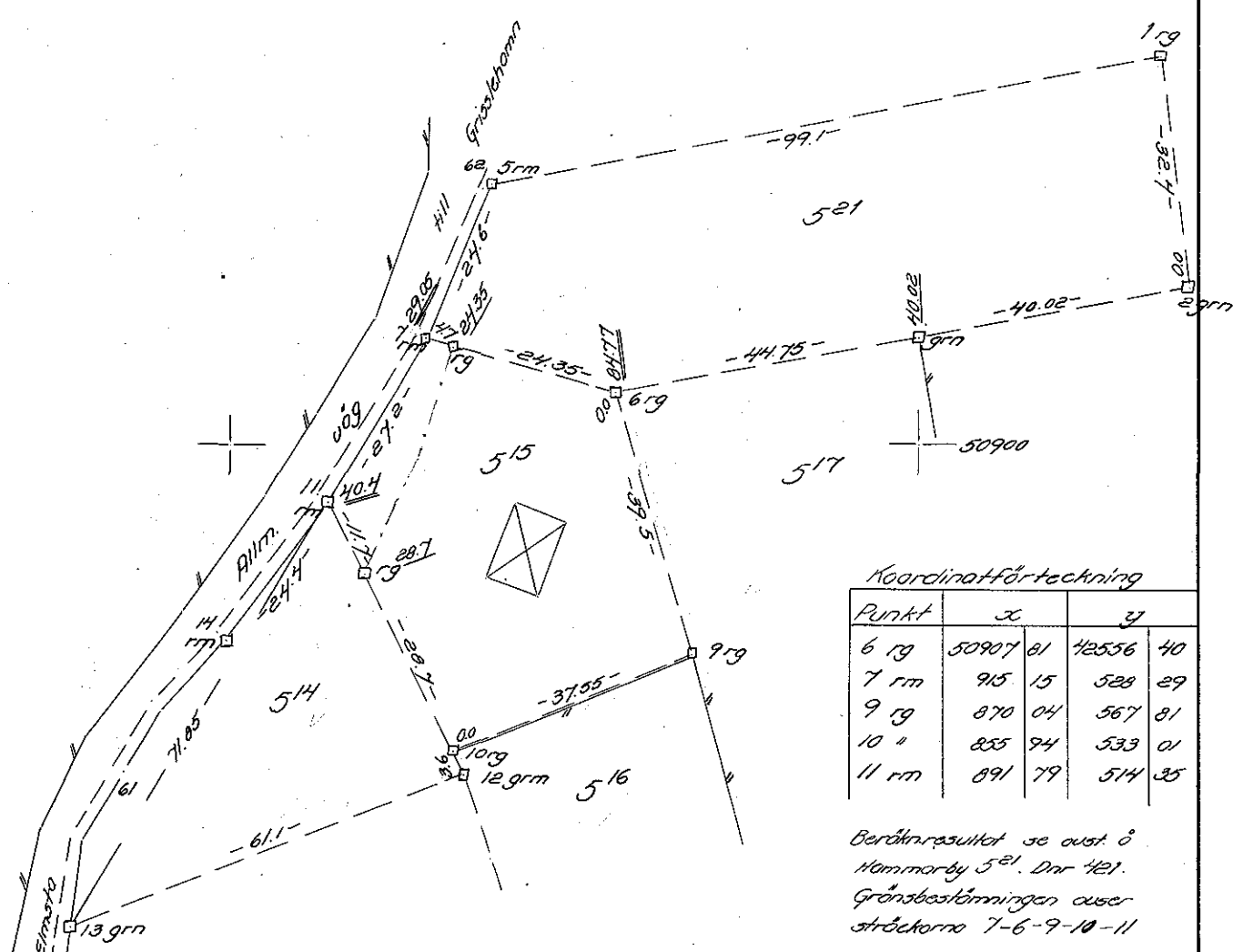

Koordinatförteckning

Punkt	x	y
6 rg	50907 81	42556 40
7 rm	915 15	528 29
9 rg	870 04	567 81
10 r	855 94	533 01
11 rm	891 79	514 25

Beräkningsresultat se avst. å Hammarby 5²¹. Dnr 421.
Gränsbestämningen över sträckorna 7-6-9-10-11

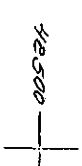

50800

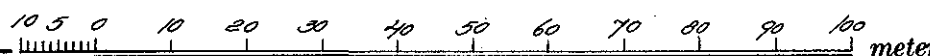

BL 0334 - SRA III - 2000.
(52c)

Skala 1:1000

STATENS REPRODUKTIONSANSTALT
269848 L

Dnr 600

1153

Beris å omst. sida.

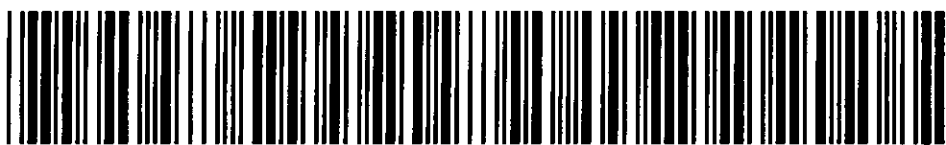

Akt nr:

01-VÄD-1153

AU\$01-V\$ED-1153

den 13 MAJ 1949

JD 2:117

D.-Nr. 600

HANDLINGAR

angående gränsbestämning mellan å ena sidan
fastigheten Hammarby 5¹⁵ och å andra
sidan fastigheterna Hammarby 5¹⁴, 5¹⁶, 5¹⁷
och 5²¹

i Vaddö socken, Stockholms län;

upprättade år 1949

av

Dag Hannerz

Distriktslantmätare.

Akten består av 1 band handlingar
innehållande 16 skrivna sidor jämte
1 karta (i akten)

Protokoll hållet vid förrättning rörande gränsbestämning omkring fastigheten Hammarby 5¹⁵ inom Elmsta byggnadsplaneområde i Vaddö socken av Stockholms län nedanstående år och dag, nämligen.

År 1949 den 7 april inställde sig å förrättningstället undertecknade förrättningsmän för förrättningens företagande till handläggning och hade efter i laga ordning utfärdad och anslagen kungörelse samt utsända kallelser inställt sig:

för Hammarby 5¹⁵ sökanden Tore Forsberg, för angränsande Hammarby 5¹⁴ Bror Olsson, för angränsande Hammarby 5²¹ Arthur Linderis och Tage Mattsson samt för Hammarby 5¹⁶ Karl Joel Nilsson och för Hammarby 5¹⁷ Åke Gunnarsson, båda genom Gunnar Andersson enligt fullmakter

Bilagorna nrs. 1 och 2.

§ 1.

Förklarades sammanträdet öppnat och upplästes dels ansökning om förrättningen och det i anledning därav utfärdade förordnandet, se

Bilaga A.

och dels kungörelsen om dagens sammanträde, se Bilaga nr. 3.

Att samtliga kända sakägare blivit kallade till sammanträdet framgår av postreversalet, se

Bilaga nr. 4.

§ 2.

Jäv emot förrättningsmännen eller anmärkning mot gode männens behörighet eller annat laga hinder mot förrättningen kunde ej utrönas.

§ 3.

Till ledning vid förrättningen företeddes den den 18 oktober 1909 fastställda ägostyckningskartan över Hammarby 5¹⁴, 5¹⁵ etc. samt en vid pågående avstyckning å Hammarby 5²¹ upprättad karta.

§ 4.

Sökanden yrkade bestämmande av gränserna mellan hans fastighet å den ena sidan och angränsande fastigheterna 5¹⁴, 5¹⁶, 5¹⁷ och 5²¹ å den andra sidan.

Uppmätning hade skett i samband med avstyckningen å 5²¹ och karta upprättats över så stort område, som gränsbestämningen avsåg i skala 1:1000 i enlighet varmed lantmätaren beslutade och mot vilket beslut ingen erinran kunde utrönas.

Samtliga de gränser, som skulle bestämmas hade tillkommit vid den ovannämnda ägostyckningen. Inga gränspunkter hade återfunnits men gränsen mot 5¹⁶ fanns utmärkt genom ett staket.

Längre i öster fanns gränserna mellan 5¹⁸ å ena sidan och 5¹⁷ samt 5²¹ å den andra sidan utmärkta med staket. Dessa hävder stämde väl med ägostyckningskartan. Utstakning och markering hade skett i huvudsaklig överensstämmelse med kartan.

Om utstakningen samt om huru förrättningskostnaderna skulle fördelas träffade sakägarna förening, se Bilaga B.

§ 5.

Sökanden utsågs att emottaga avskrift av förrättningshandlingarna och kopian av förrättningskartan och anhöll att få betala mot postförskott motsvarande hans andel av kostnaderna.

I sluträkningen skulle upptagas dagarvoden: $\frac{1}{2}$ dagarvode för lantmätaren och mt Rydberg för förrättningsdagen samt $\frac{1}{2}$ dagarvode för mt Rydberg för utredning å länets lantmäterikonator.

Skiftesgodemannen Einar Eriksson skulle för sin inställelse erhålla ett dagtraktamente + cykelreseersättning för 6 km eller summa 13,20 kronor och skiftesgodemannen Martin Matsson ett dagtraktamente + cykelreseersättning för 12 km eller summa 14,40 kronor. Gode männen likviderades kontant av Tore Forsberg, som skulle erhålla avräkning härav i sluträkningen med Statsverket.

§ 6.

Förrättningen förklarades avslutad med tillkännagivande att avskrift av förrättningshandlingarna inom femton dagar skulle tillställas Tore Forsberg och att den, som vore missnöjd med vid förrättningen meddelade beslut eller vidtagna åtgärder ägde att däröver föra talan hos Norra Roslags Domsagas Ägodelningsrätt genom till ägodelningsrätten ställda besvär, som skulle ingivas till Ägodelningsdomaren inom trettio dagar från denna dag ellerock, på klagandens eget äventyr, med posten insändas så tidigt, att de kommo ägodelningsdomaren tillhand inom ovan nämnda tid.

Väddö den 7 april 1949

På tjänstens vägnar

D. H. H. H. H.
Distriktslantmätare.

Einar Eriksson
God man.

Markus E. Mattsson
God man.

Protokollet för den 7 april 1949 är för oss uppläst och justeras, som ovan:

Tore Forsberg
Jage Mattsson
Spennattsdelsson

Astrid Lindberg
Blot. Hj. Oklohn

§ 34. År 1949 den 15 juli blev den i sällighet med dessa handlingar verkställda gränsbestämningen av ägodelningsdomaren i Norra Roslags domsaga till framtida efterrättelse fastställd; beyygar

Sub. i prot. På domarämbets vägnar:

Lars Rulberg

Överlantmätaren i Stockholms län.

F.F. nr. 53 i Norrtälje distrikt

Dnr: 600

Ink. den 22/7 1948
till Distriktslantmätaren
Norrtälje

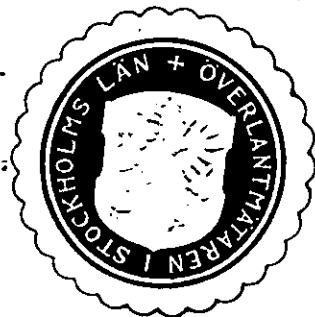

RESOLUTION.

Överlantmätaren i Stockholms län förordnar härigenom
distriktslantmätaren i Norrtälje distrikt att, därest laga
hinder ej möter, verkställa den förrättning, som uti härvid fogade ansökning avses. Kvitto
å emottagandet av detta förordnande inväntas omgående.

I Stockholm i länets lantmäterikonstör den 22 juli 1948.
e.f.

Bo Åsbrink
(Bo Åsbrink)

FF Di N:r. 53 *Norbälje d:t*
Ink. till lantmäterikontoret
22 JUL 1948

Till Herr Överlantmätaren i Stockholms län,
Stockholm 5.

Undertecknad anhåller vördsamt om förordnande för vederbörande distriktslantmätare att verkställa gränsbestämning omkring min fastighet Hammarby 5:15 i Vaddö socken.

Mina rågrannar äro:

Karl Joel Nilsson, Hammarby 5:16,

Åke Gunnarsson, Hammarby 5:17 och

Artur Linderis, Hammarby 5:21.

Vaddö den 21 juli 1948

Tore Forsberg
Tore Forsberg.

Adress: Toftinge, Vaddö.

Bilaga B.F ö r e n i n g .

Emellan oss undertecknade sakägare och rågrannar vid förrättning rörande gränsbestämning omkring fastigheten Hammarby 5¹⁵ i Elmsta byggnadsplaneområde av Väddö socken i Stockholms län är denna dag träffad den frivilliga överenskommelse

att vi godkänna gränserna mellan å den ena sidan Hammarby 5¹⁵ och å den andra sidan Hammarby 5¹⁷, 5¹⁶, 5¹⁴ och 5²¹ som de vid förrättningen blivit utstakade och markerade i enlighet med den fastställda ägostyckningskartan och den därmed överensstämmande befintliga hävden och att kostnaderna för förrättningen skola fördelas med 50 % å 5¹⁵, samt 12,5 % å vardera 5¹⁷, 5¹⁶, 5¹⁴ och 5²¹.

Hammarby, Väddö den 7 april 1949

För Hammarby 5¹⁵:

Yore Forsberg

" "

5¹⁶ och 5¹⁷, enligt fullmakter:

Sven Eriksson

" "

5¹⁴:

Blot Hj. Olof Pers.

" "

5²¹:

Astus Linders
Toge Mattsson

Som gode män och vittnen underskriva:

Einar Eriksson

Mathias E. Mattsson

Fyllmålet

för Smidesmästare Gunnar Andersson

Wärdö att vid gränslämning

den 7/4 1949 förs min talon

gällande fastigheten Hammarby 5¹⁶

Wärdö 6/4 1949

E. J. Nilsson

E. J. Nilssons namnteckning ~~Bevillnad~~

Ake Gunnarsson Kjell Gunnarsson

Fullmakt för min fader Gunnar Anderson
att vid gränsbestämningen den 7/4 1949.
föra min del av gällande fastighet
Hammarby 5¹⁷.

Väddö den 6/4 1949.

Ake Gunnarsson

Ake Gunnarssons namnteckning bevittna

E. J. Nilsson

Viktor Nilsson

Kungörelse.

Lantmäterisammanträde hålles hos Artur Linderis, Norrsund,

tors dagen den 7 april 19 49 kl. 10.00

angående gränsbestämning omkring fastigheten Hammarby 515.

Härvid förekommer till behandling bland annat:

Sakägare anmanas att vid sammanträdet förete tillgängliga åtkomsthandlingar, handlingar rörande servitut samt kartor och lantmäterihandlingar angående jord, som beröres av förrättningen.

Norrtälje den 8 mars 19 49

På tjänstens vägnar:

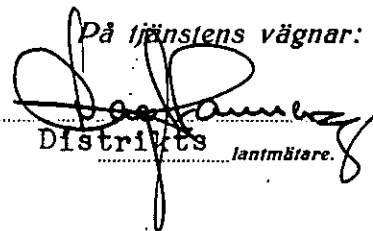

Distrikts lantmätare.

Anslaget i laga ordning i Vaddö

församling den 20 mars 19 49, inlygar:

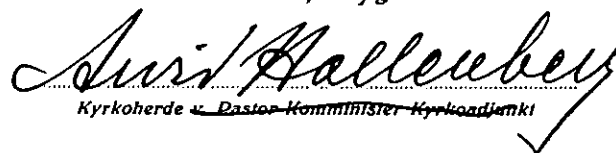

Kyrkoherde v. Pastor Komminister Kyrkostyrelse

Dnr 421 och 600.

Av distriktslantmätaren i Norrtälje distrikt hava denna dag för postbehandling här inlämnats kallelseförsändelser till följande personer:

Gode mannen Karl Einar Eriksson, Mälby, Vaddö,

" " Martin Erik Mattsson, Massum, Vaddö,

Herr Tage Mattsson, Prästgården, Vaddö,

Herr Artur Linderis, Norrsund, Vaddö,

Maskinist Karl Joel Nilsson, Hammarby, Vaddö, " 1

Herr Åke Gunnarsson, Hammarby, Vaddö, " 2

Herr Gunnar Vilhelm Andersson, Hammarby, Vaddö,

Herr Tore Forsberg, Toftinge, Vaddö,

Civilingenjör Torsten Jansson, Norrsund, Vaddö,

Augusta Janssons dödsbo, Norrsund, Vaddö.

10 st.

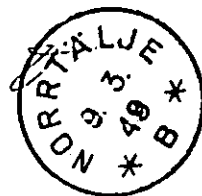

Räkningen avsänd den 20 april 1949.

RÄKNING

till Herr Tore Forsberg, Toftinge, Vaddö.

Där ej ersättning uttagits genom postförskott, skall betalning erläggas till lantmäteristyrelsen genom insättning å postgirokonto nr 1 56 73 inom fyra veckor efter det att räkning eller annan underrättelse om betalningsskyldigheten avsänts till vederbörande sökägare eller överlämnats till honom.

Vill betalningsskyldig framställa anmärkning mot räkning, skall detta göras hos lantmäteristyrelsen, Box 1 63 31, Stockholm 16, snarast möjligt och senast inom tre veckor från det betalning erlagts.

Räkningens nummer skall angivas å inbetalnings- eller girokortets kupong.

DEBET

Dnr 600.

Lnrxx

Ersättning för gränsbestämning mellan å den ena sidan Hammarby 5¹⁵ och å den andra sidan Hammarby resp. 5¹⁴, 5¹⁶, 5¹⁷ och 5²¹ i Vaddö socken, Stockholms län.

För utfärdande av kallelser och kungörelser, enl. 5 §

11 st. å 50 öre 5:50 höjt med 25 %

6:87

För mätning och upprättande av karta i skalan 1:1000, enl 8 § enligt gränsmätningstariffen:

i annan mark 0,2 km å 14:-- 2:80

För numerisk inmätning av gränspunkter o.d.

8 pktr å 50 öre 4:--

Enligt ägomätningstariffen:

medelareal 0,2 hektar; tomt 1 ägofig. å 30 öre - :30

0,2020 ha å 1:84 - :37

7:47

höjt med 25 %

9:34

Grundbelopp 8:-- höjt med 25 %

10:--

För beräkning av koordinater för gränspunkter, enl. 13 §

5 pktr å 50 öre 2:50 höjt med 25 %

3:12

För insättning å kartan av ägogräns eller annan längdsträckn., enl 18 §

Grundbelopp

1:--

verkligt mått å kartan 70 cm å 3 öre

2:10

3:10

höjt med 25 %

3:88

För numerisk arealuträkning, enl. 19 §

5 pktr å 30 öre 2:-- höjt med 25 %

2:50

För utstakning, enl. 30 § minsta arvode 3:-- höjt med 25 %

3:75

För utmärkande av ägogräns, enl. 31 §

änd- eller brytningspunkter 7 st å 60 öre 4:20 höjt med 25 %

5:25

Efter dagberäkning, enl. 5 § i förrättningsprotokollet 1949 7 april dlm å sag

10:--

" " " mt Rydberg 1/2 dag

7:50

1948 27 aug. " " 1/2 "

7:50

25:--

Lösen för kopia av kartan, enl. 45 §

grundbelopp

8:--

ägogräns 65 cm å 5 öre

3:25

annan längdsträckning 30 cm å 2 öre

- :60

11:85 h.25 %

14:81

avskrift av handlingar till utskrift 7 sid. å 55 öre 3:85

höjt med 25 %

4:81

summa gottgörelse 89:33

			Transport	89:33
Ersättning till skiftessodemen				
enl. 5 § i förrättningsprotokollet				
Einar Eriksson, Mälby, Väddö			13:20	
Martin Mattsson, Nassum, "			14:40	
			27:60	27:60
Sluträkningens summa				116:93
Kostnaderna fördelas enl. 4 § i förrättningsprotokollet och bilagan E till detsamma				
Hammarby	515	Tore Forsberg 50%	58:46	
"	514	Erör Hj. Ohlsson 12,5 %	14:62	
"	516	Karl Joel Nilsson 12,5 %	14:62	
"	517	Ake Gunnarsson 12,5 %	14:61	
"	521	Artur Linderis och Tage Mattsson gemensamt 12,5 %	14:62	
			116:93	
<u>Fördelning</u>				
<u>Fastighet</u>	<u>Namn</u>	<u>God man</u>	<u>Statsv.</u>	<u>Summa</u>
			kr öre	kr öre
Hammarby	515	Tore Forsberg 27:60	30:86	58:46
"	514	B.Hj. Ohlsson	14:62	14:62
"	516	Karl J. Nilsson	14:62	14:62
"	517	Ake Gunnarsson	14:61	14:61
"	521	Artur Linderis och Tage Mattsson	14:62	14:62
		Summa 27:60	89:33	116:93
Statsverket åbelöpande kostnader jämkas jämli. 15 § prov. taxan till närmaste hela kronor.				
Gode männens arvoden äro likviderade av Tore Forsberg				
Dlm och mt belöpande dagarvode beräknade jämli. 7 § prov. taxan.				
Inga förskott av statsmedel.				
				Transport/Summa