

SÖLVESBORGS KOMMUN
MILJÖ- OCH BYGGNÄMNDEN
2003 -11- 24
Dnr 02/60 Dnr 231

GODKÄNNES
MILJÖ- OCH BYGGNÄMNDEN
SÖLVESBORGS KOMMUN
2003 - 11 - 24
Jon Lagerqvist

ARKITEKTGÅRDEN AB		Δ. INDRING PLANLÖSN. + KUPOR 2003/106
LINDBORG JP		KV PANTERN 20 SÖLVESBORGS KN
SÖLVESBORG 2002-02-19		OMBYGGNAD AV VIND PLANER, SEKTION
LINDBORG JP	LINDBORG JP	SKALA 1:100
		A3 002

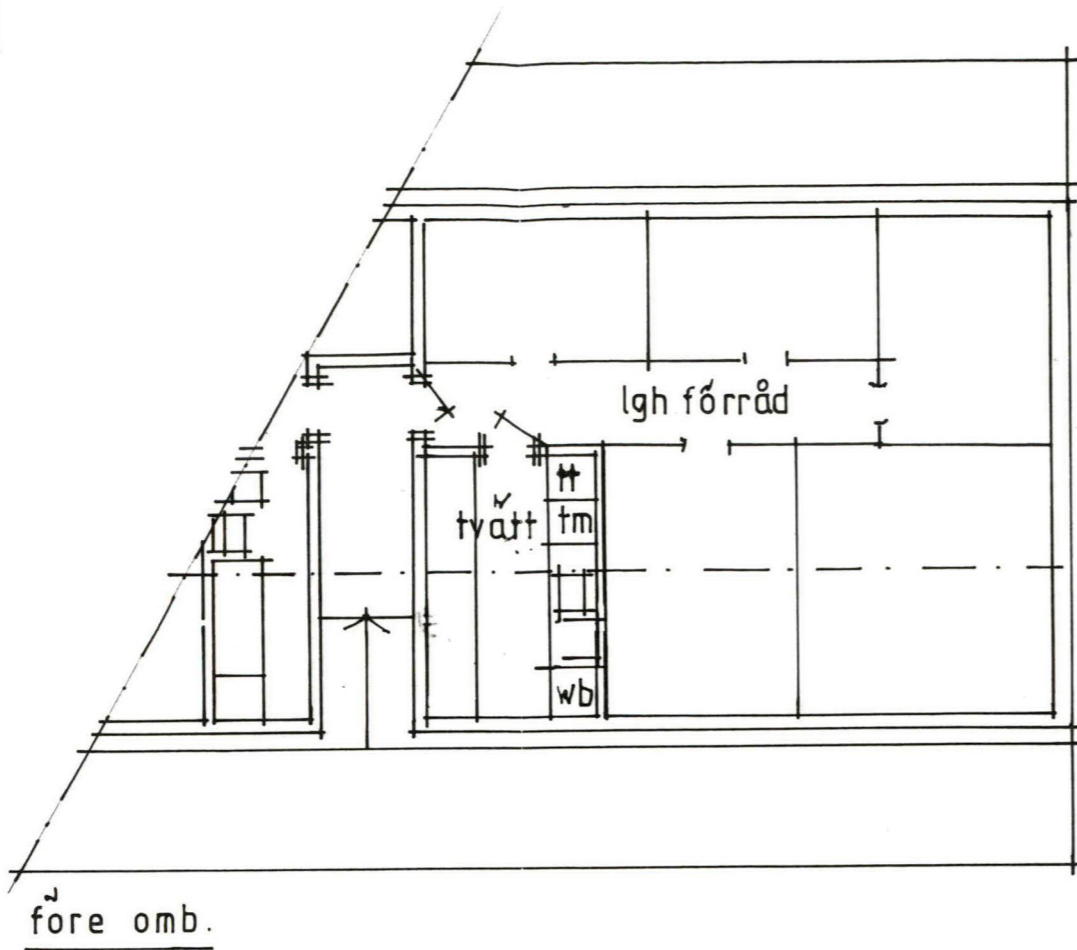

före omb.

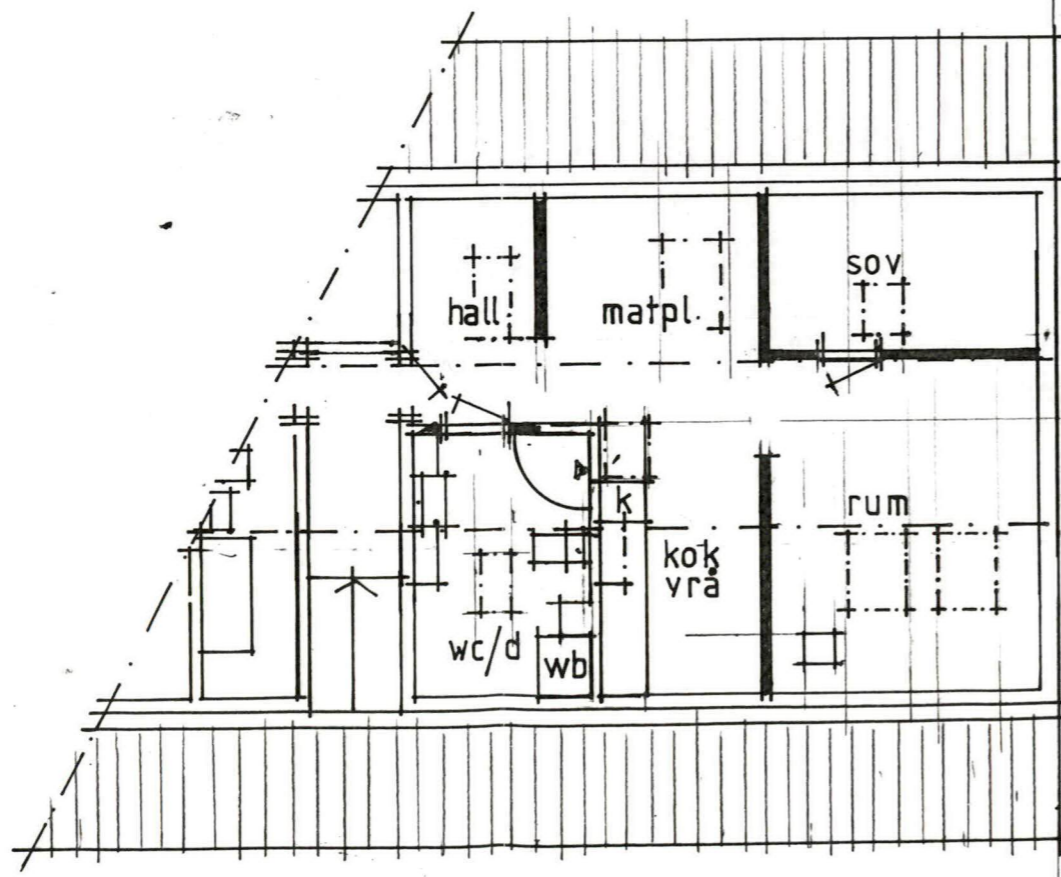

efter ombyggnad

SÖLVESBORGS KOMMUN
MILJÖ- OCH BYGGNADEN

2002 -02- 2 0

02/60

131

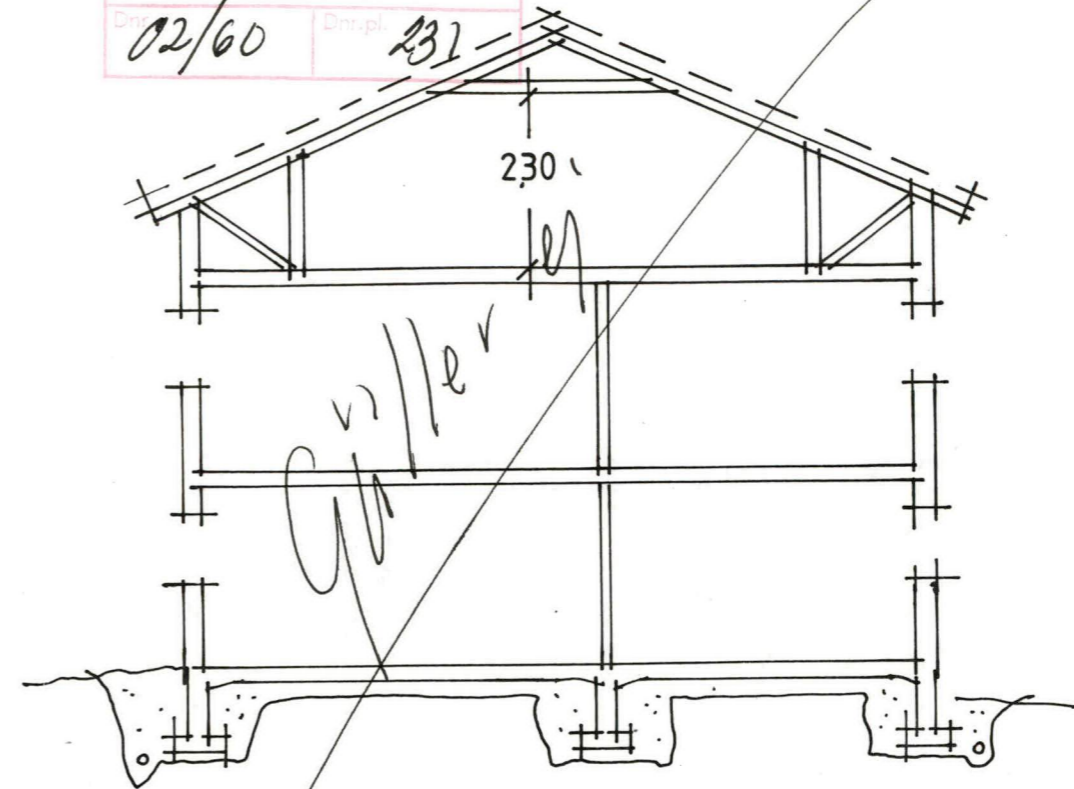

sektion

ARKITEKTGÅRDEN AB	KV PANTERN 20 SÖLVESBORGS KN
	OMBYGGNAD AV VIND
	PLANER, SEKTION
LINDBORG JP	LINDBORG JP
SÖLVESBORG 2002-02-19	SKALA 1:100
	A3 002

[Handwritten signature]

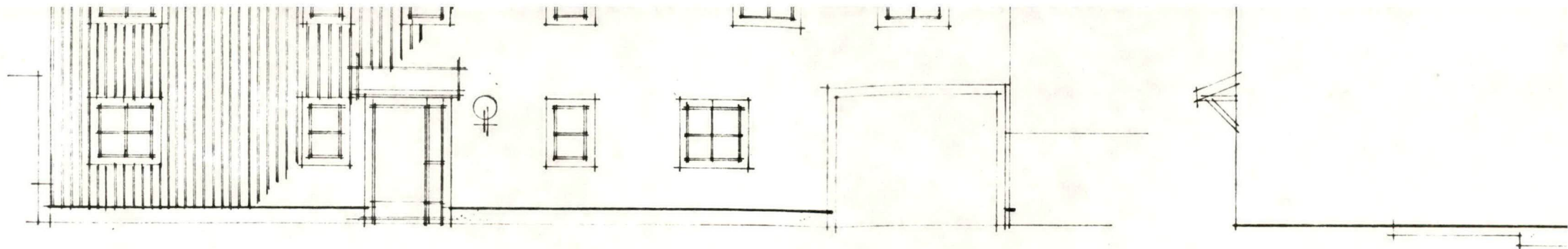

Fasad; norr

Fasad; väster

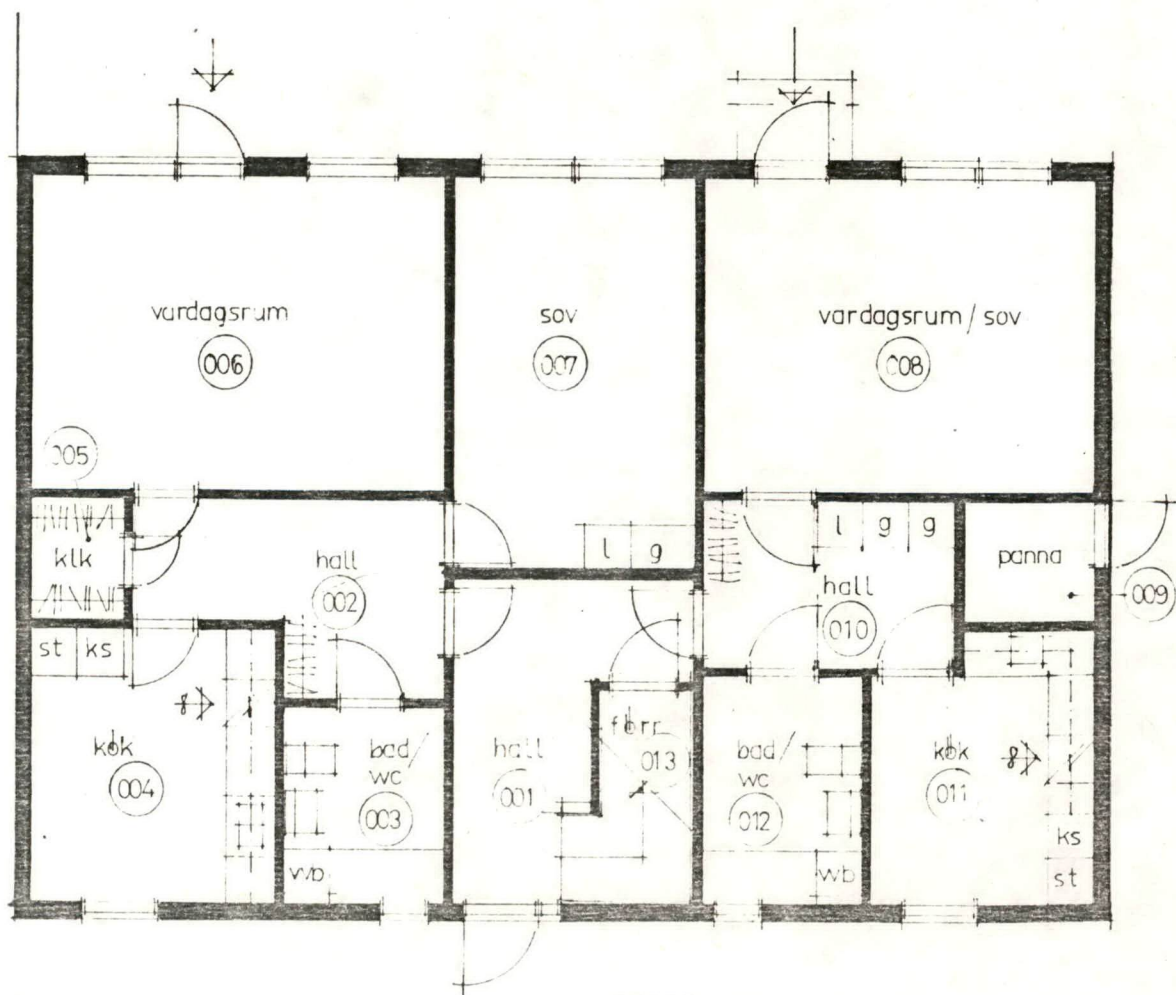

skärmtak
över cyklar
och sop

10050

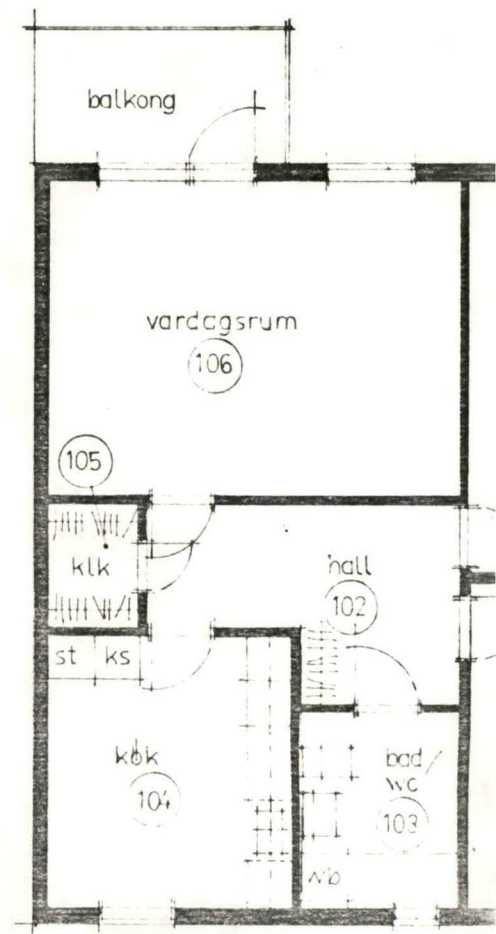

Vån. 1tr

17690

Bottenplan

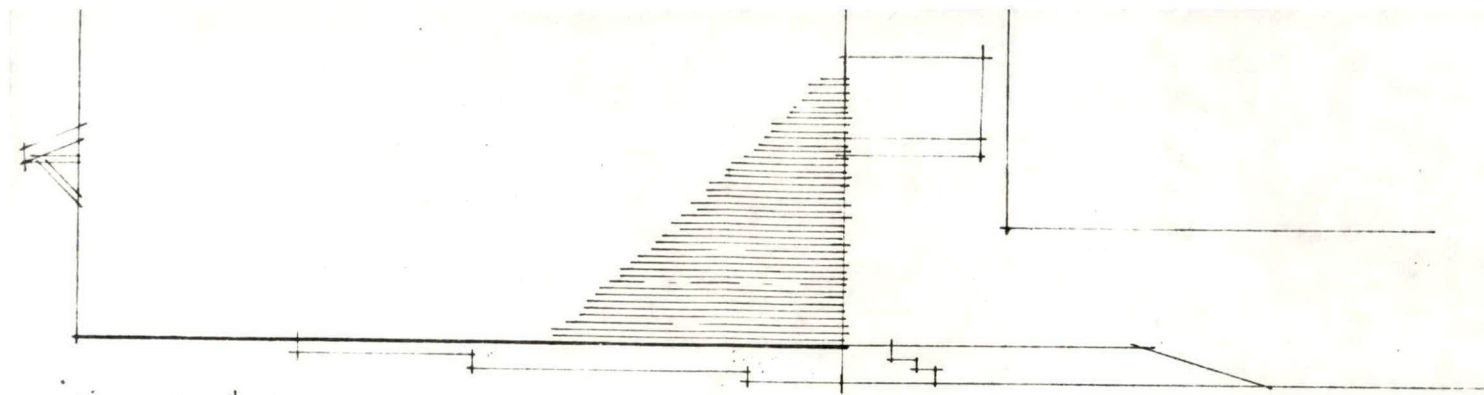

Fasad, väster

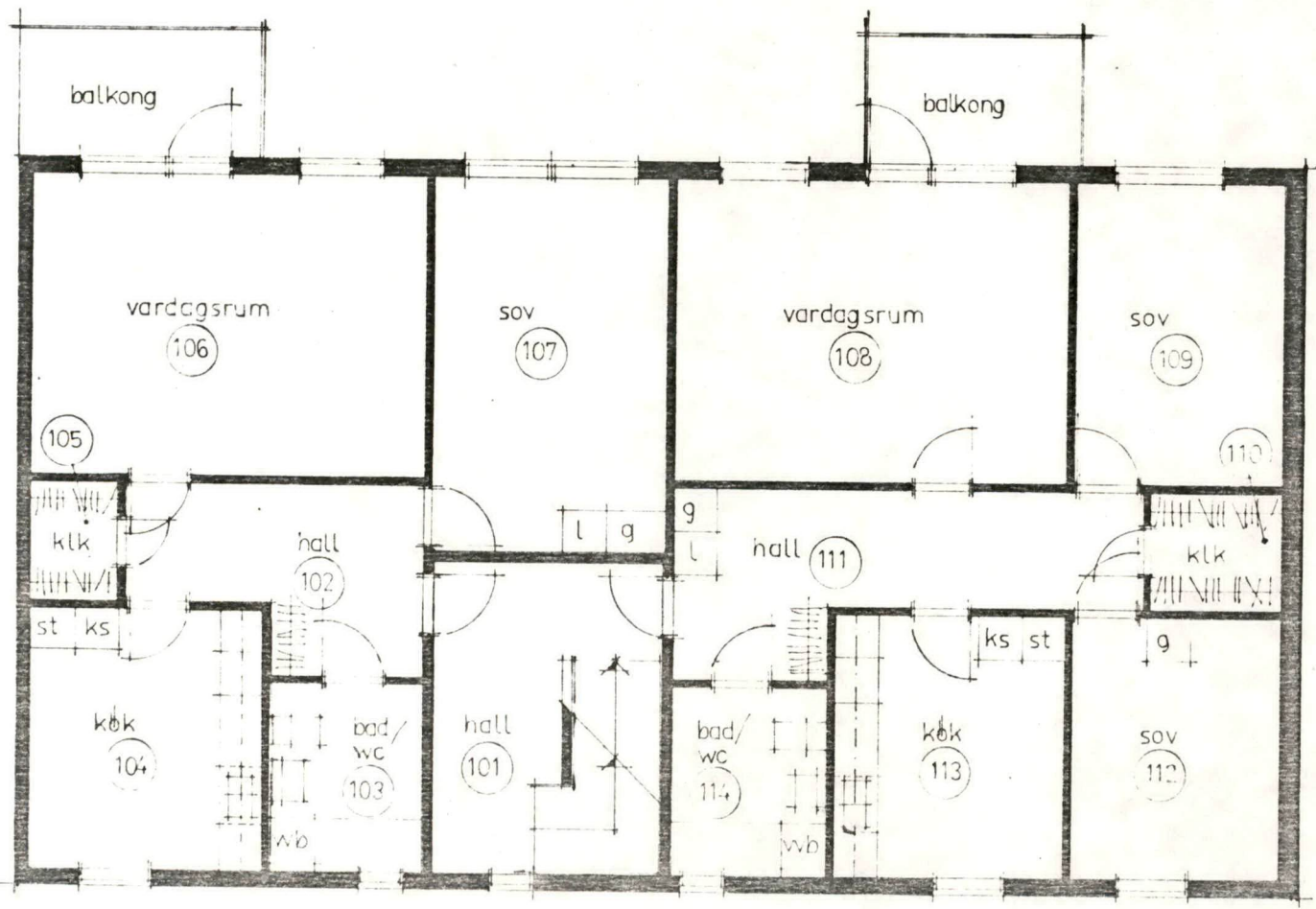

Vån. 1tr

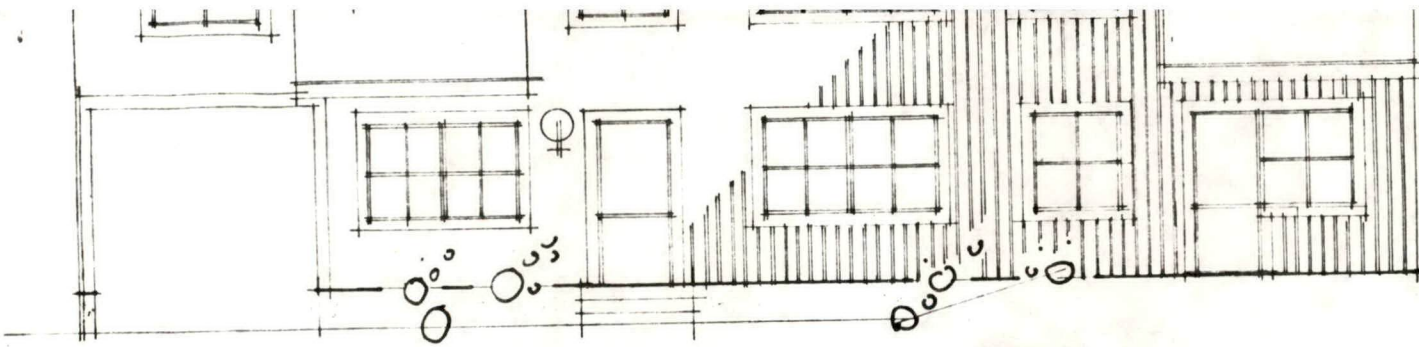

Fasad, søder

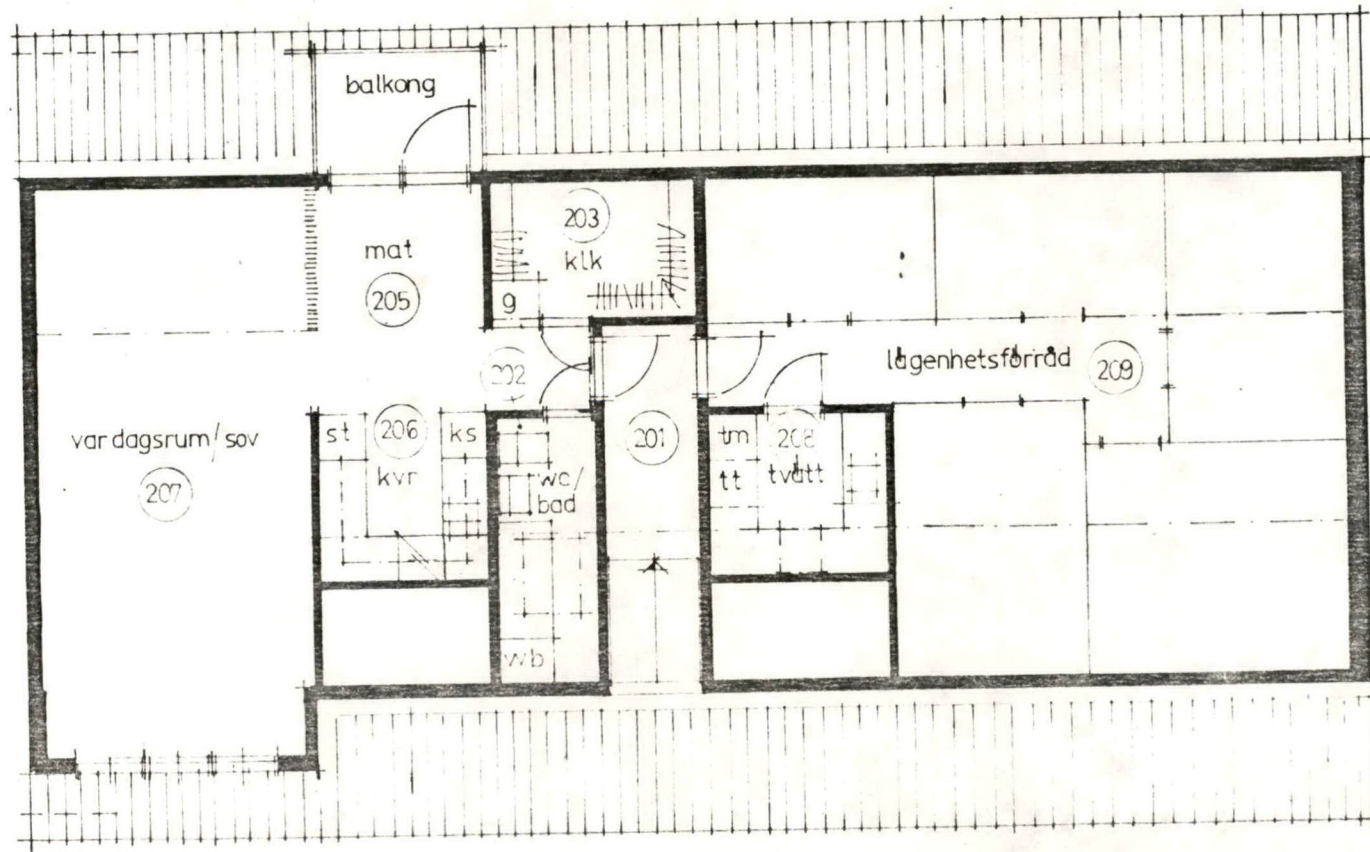

Vindsvåning

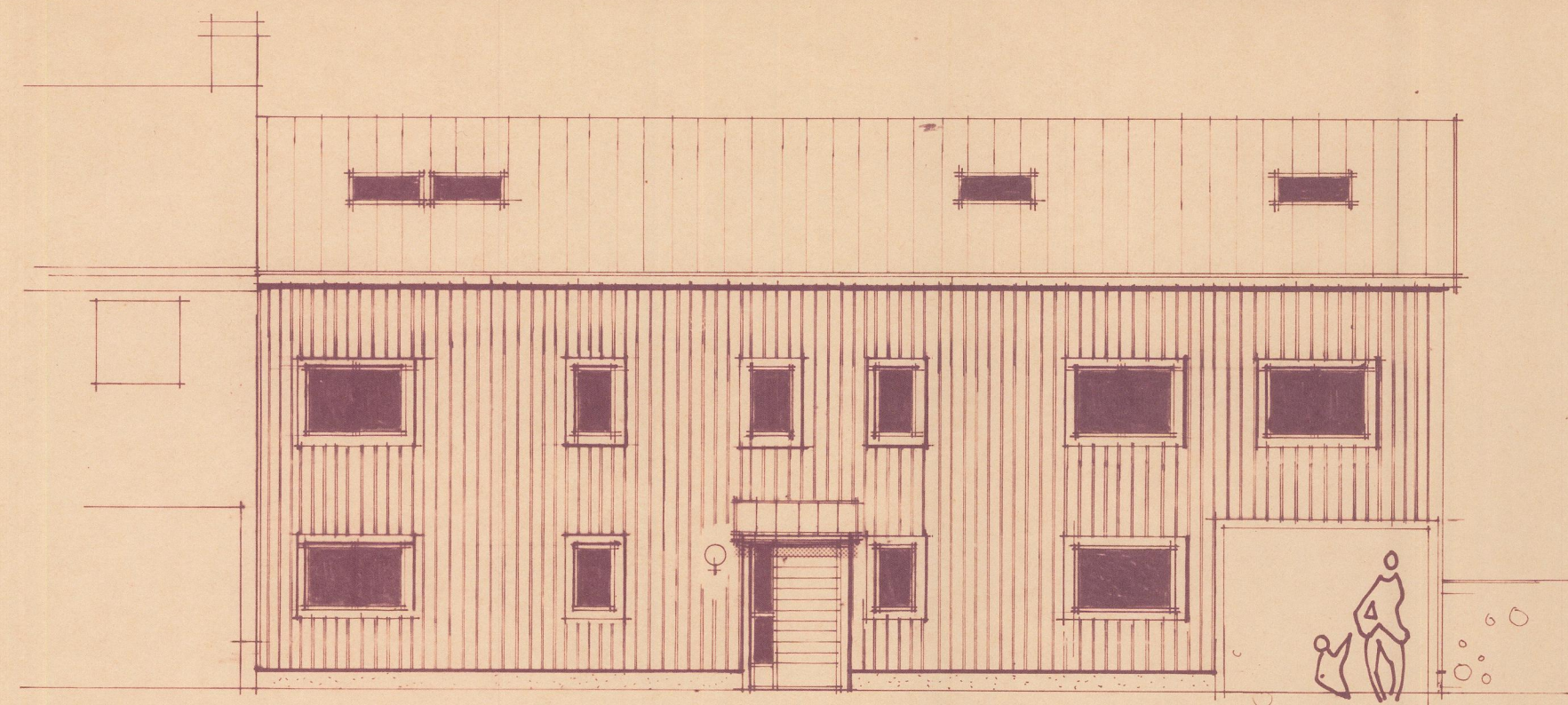

Fasad mot Danagatan (norr)

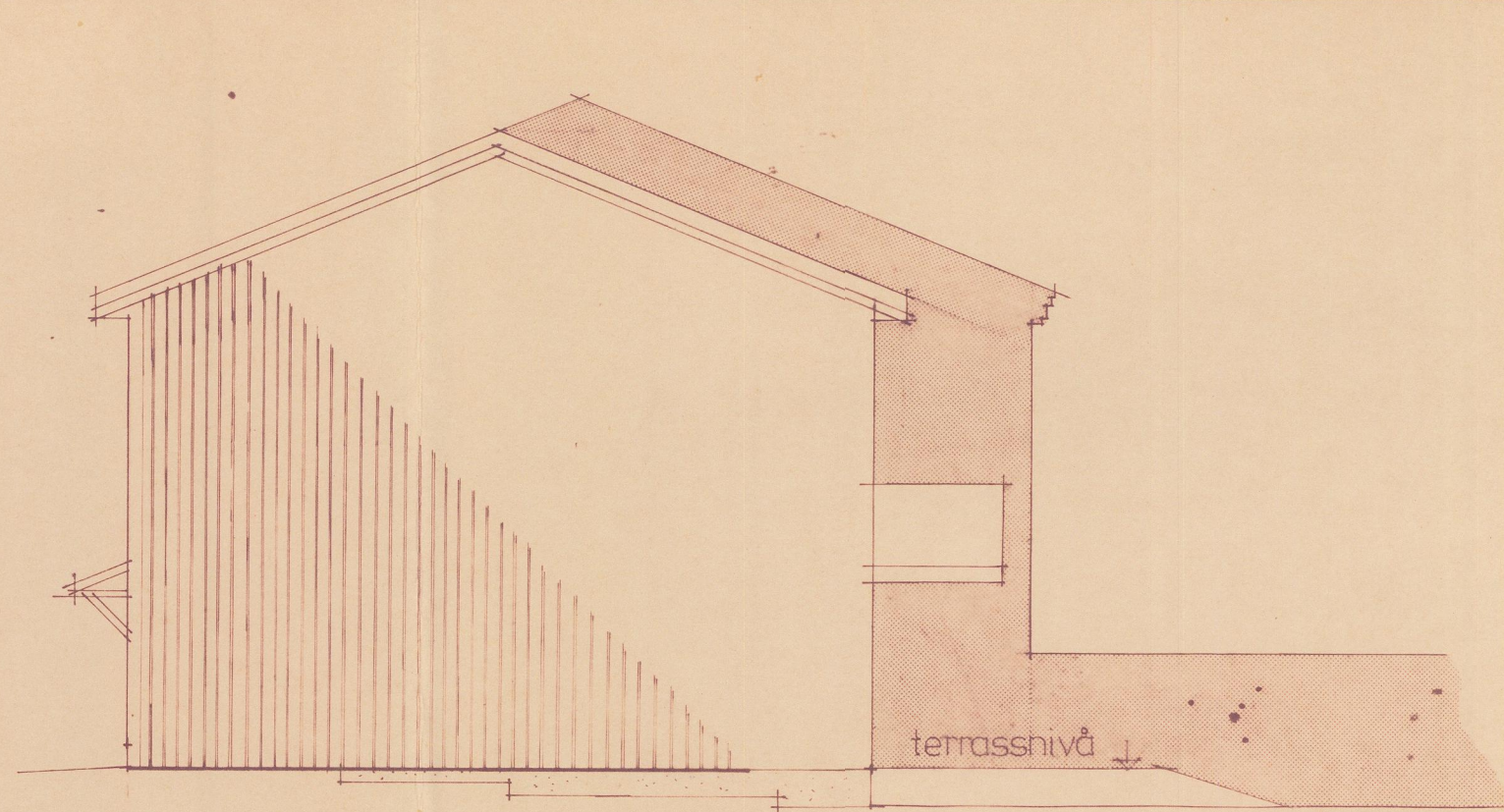

Fasad mot väster

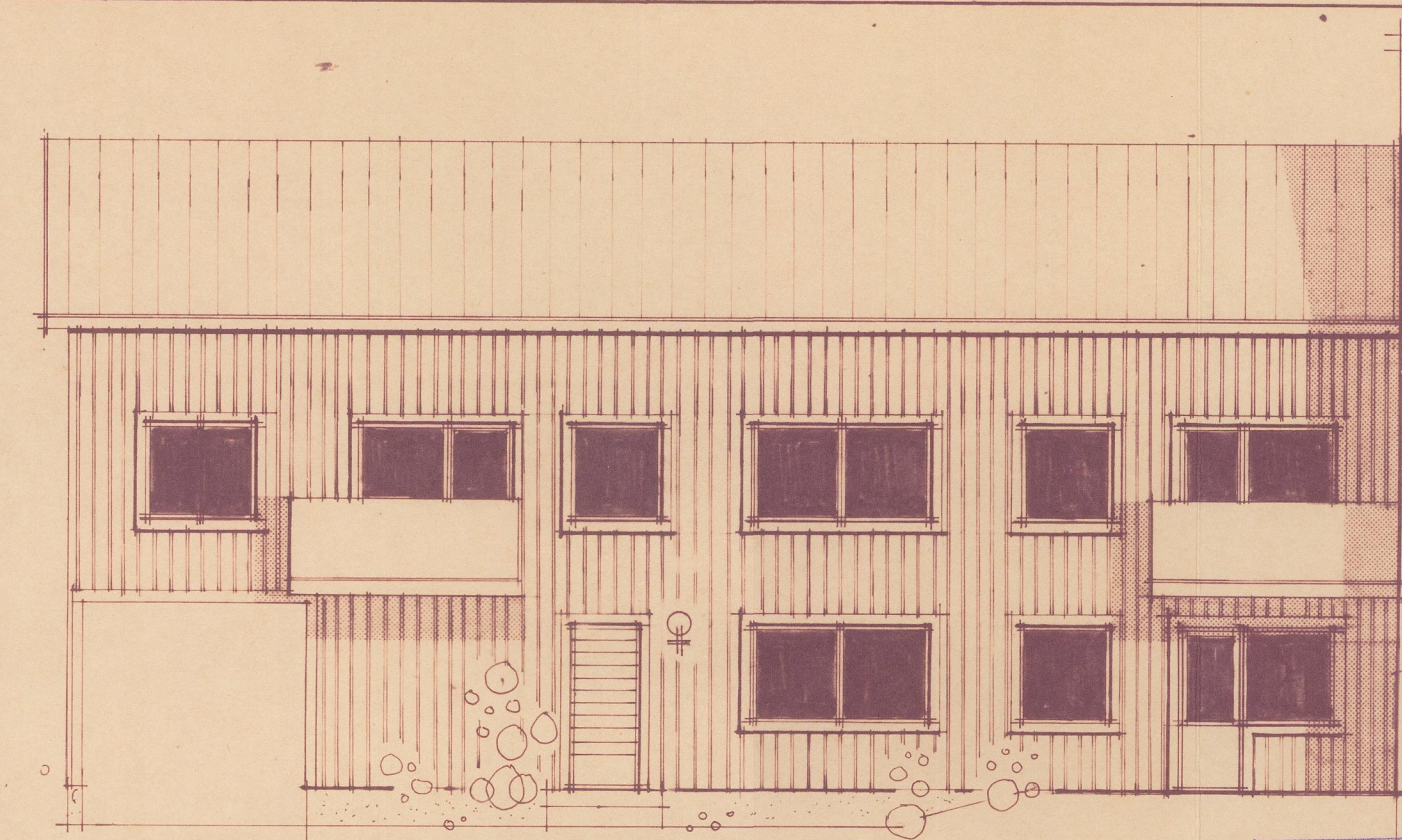

Fasad mot gården (söder)

Byggnadsnämndens i Solvesborg
 protokoll 1981-02-11 § 732
 S1 = SPILLV. HTA-PLAST
 RI = REGNU. MARKV.
 KV1 = KALLV. PEL. TT-10
 KV2, W2 = KALL-ÖVARMV. KOPPAR.
 SMS 1891. PR1SOL.
 EL-WB. = 200LIT. MED VENTILRÖR.
 VM-AVSÄTTN., TERMOST. BU.

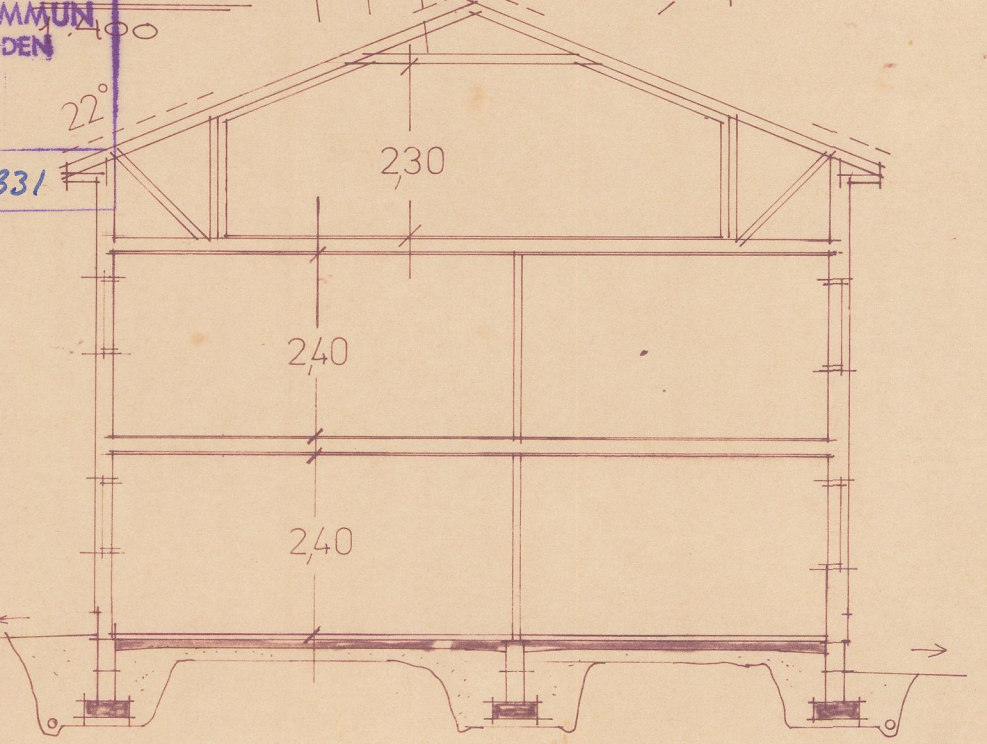
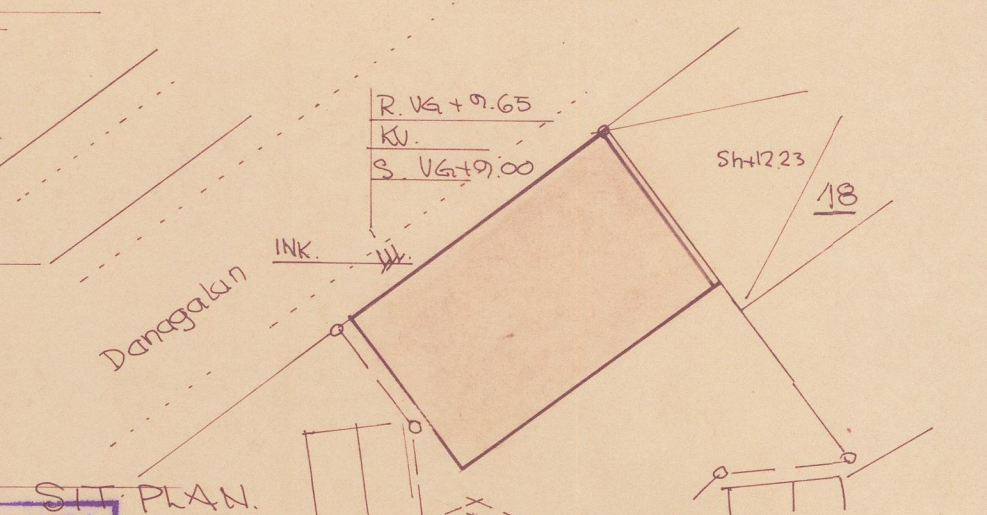

sektion

SÖLVESBORGS KOMMUN
 BYGGNADSNÄMNDEN
 81. 01. 21
 Dnr 5-655/80 Dnr-pl. 331

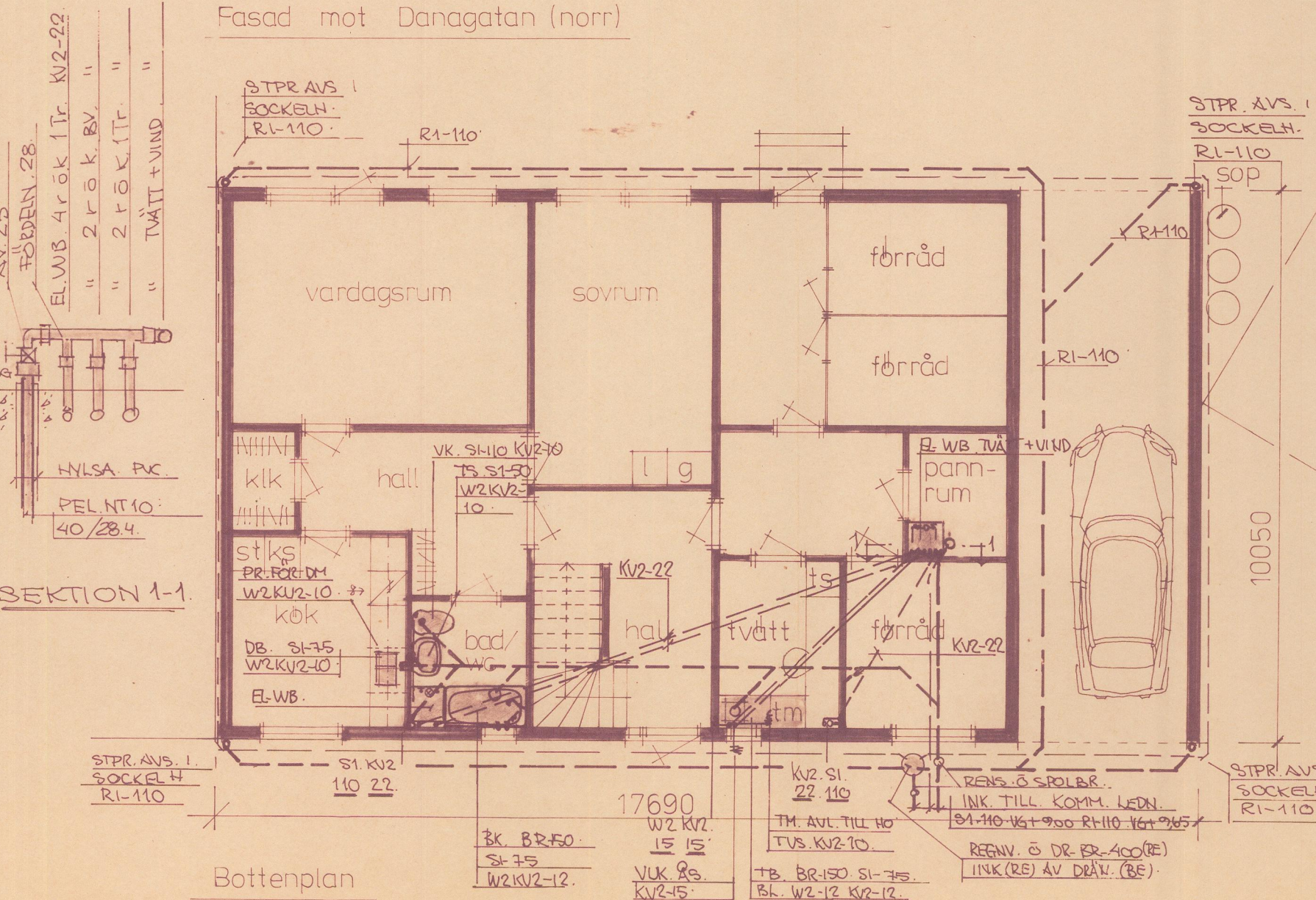

Bottenplan

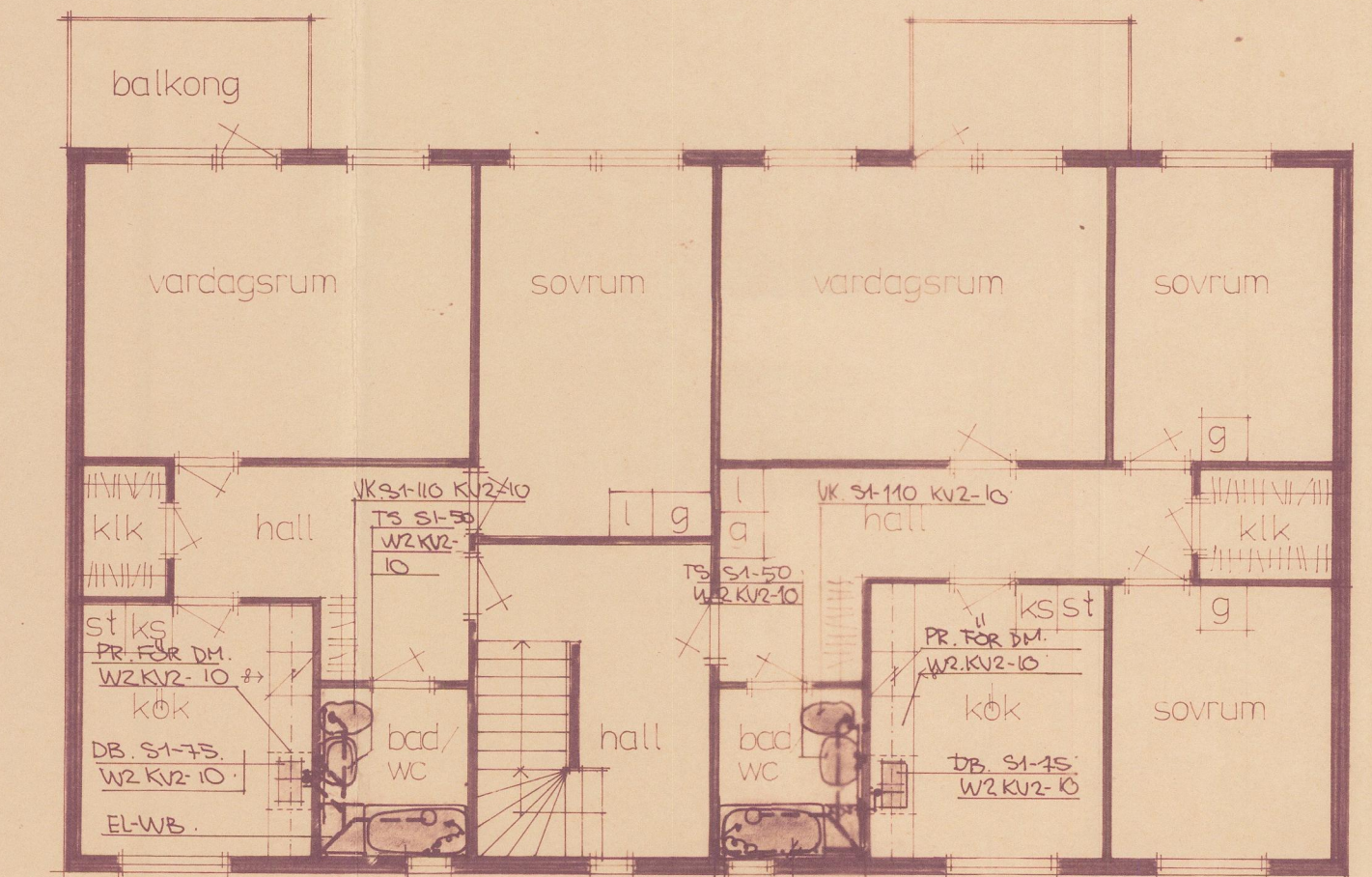

Övre plan

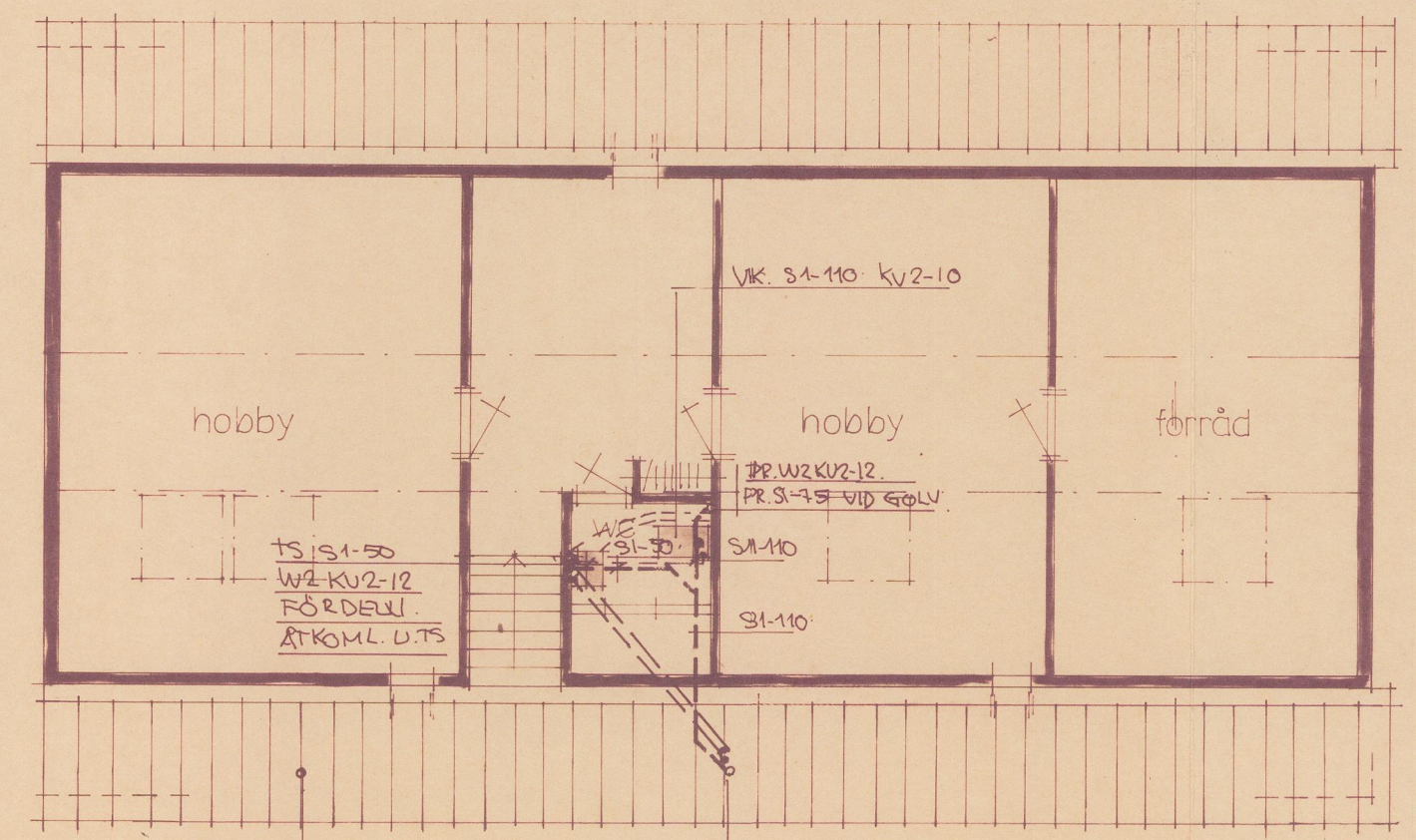

Vindsplan

VA-RITNING.
 SB-WS.KONSULT AB
 NEDRE BROG.3.
 29300 OLOFSTRÖM.
 TEL 0454/41044.
 ÅRB. NR.
 DAT. 81.01.05.

PANTERN NR 20 SÖLVESBORGS KOMMUN
 Förslag till nybyggnad av flerfamiljshus
 planer fasader sektion skala 1:100
 Solvesborg i okt 1980
P. J. LINDBORG INGENJÖR
 och **ARKITEKTKONTOR AB**
 BOX 34, 294 01 SÖLVESBORG
 0456-127 57

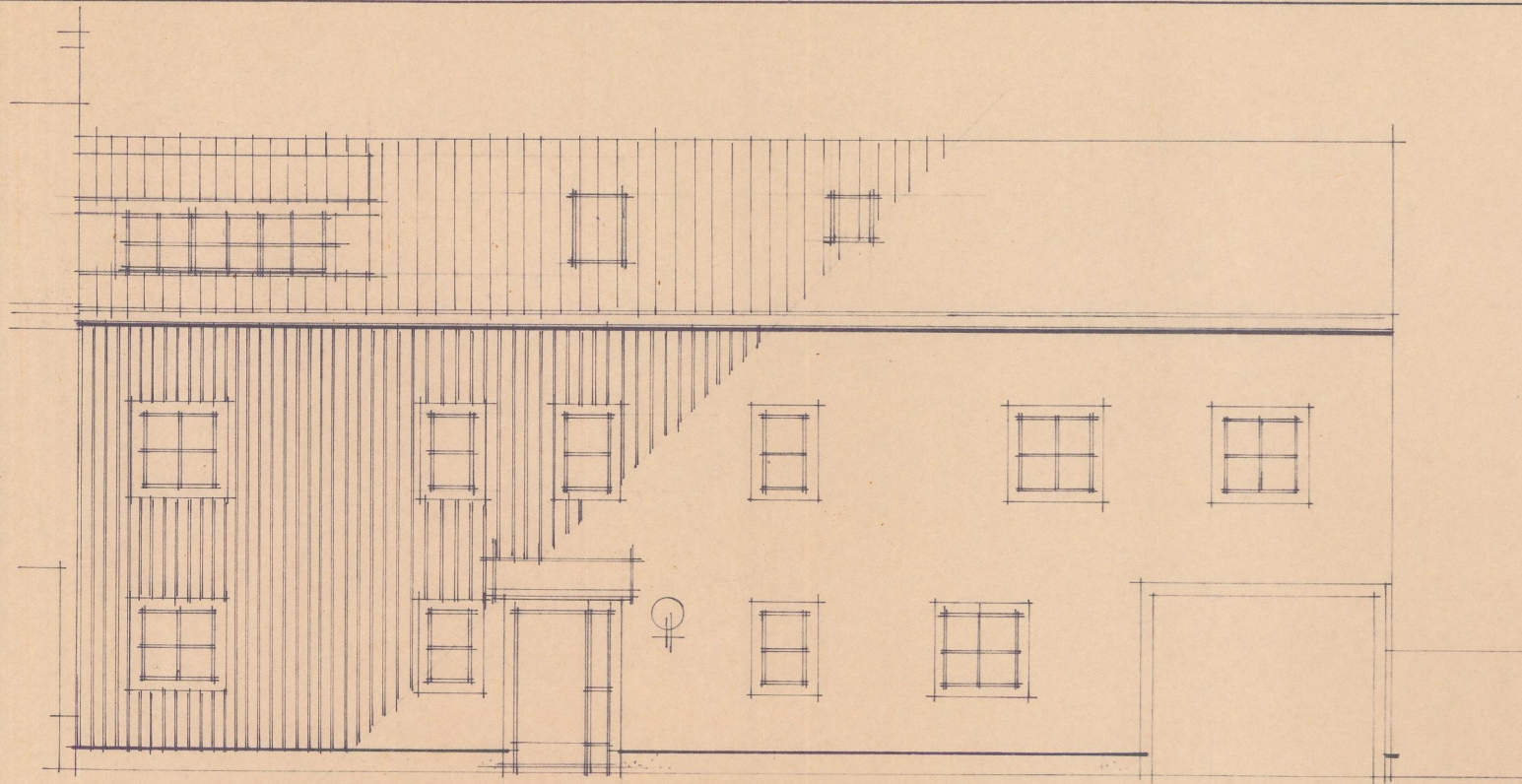

Fasad, norr

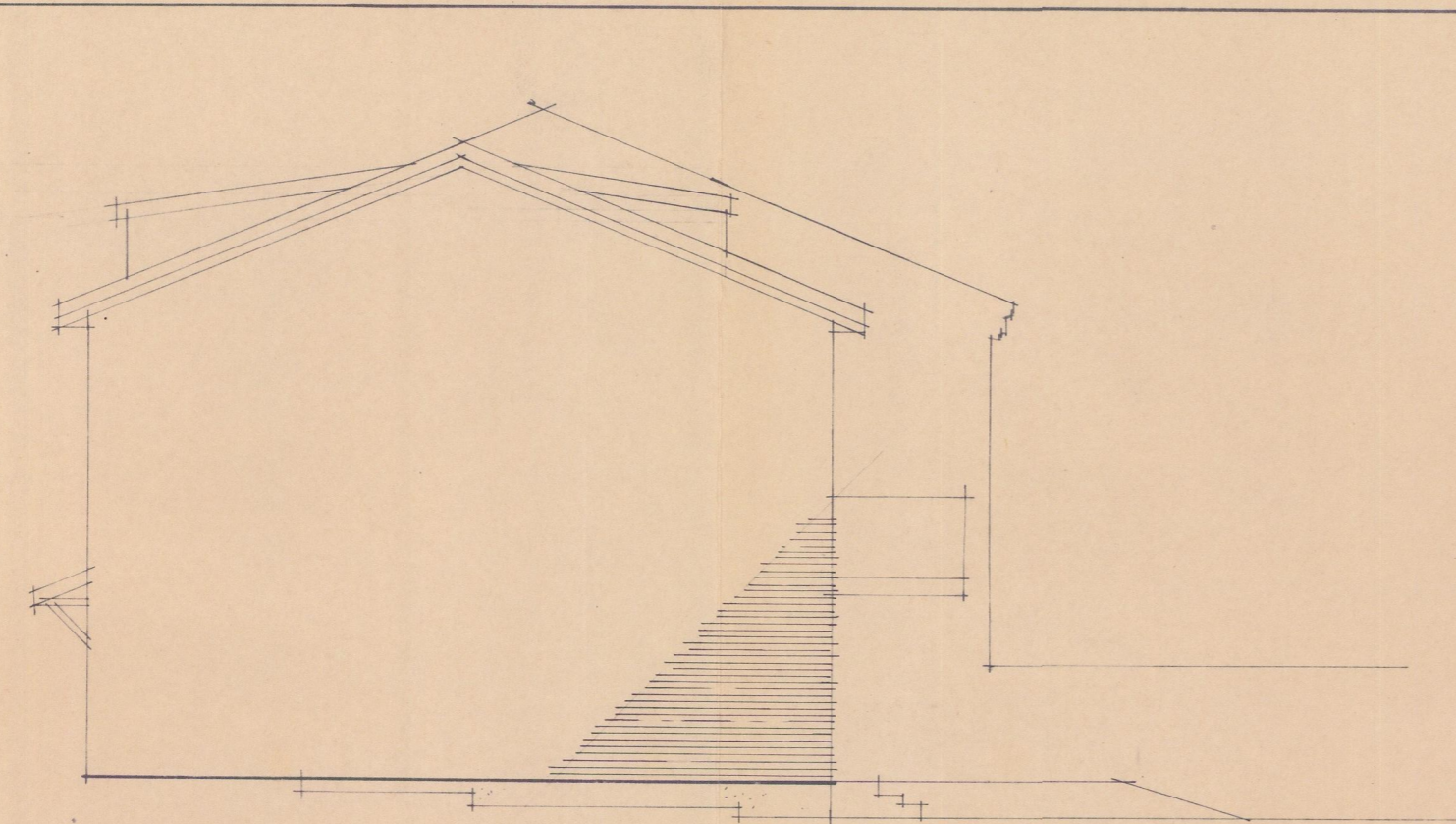

Fasad, väster

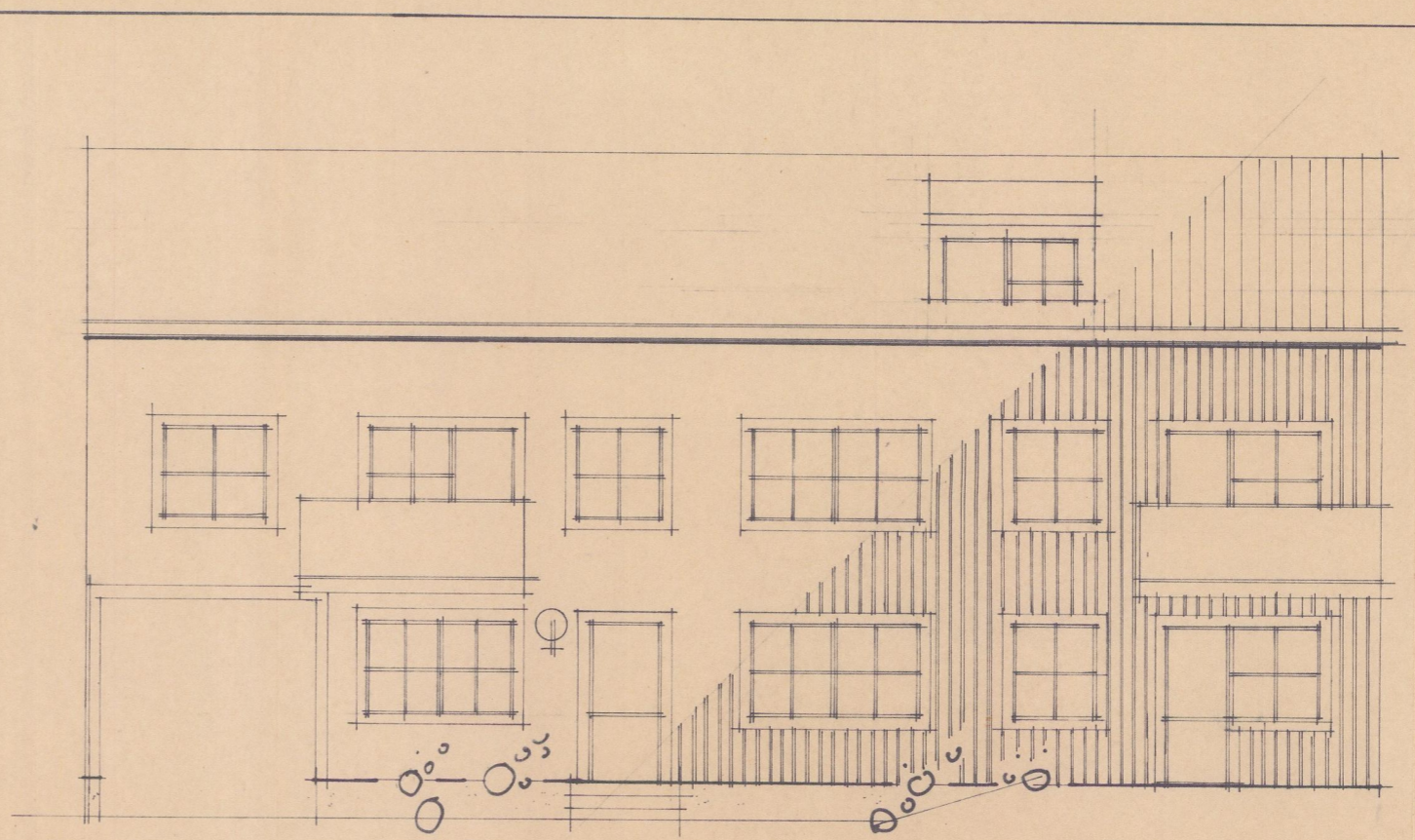

Fasad, söder

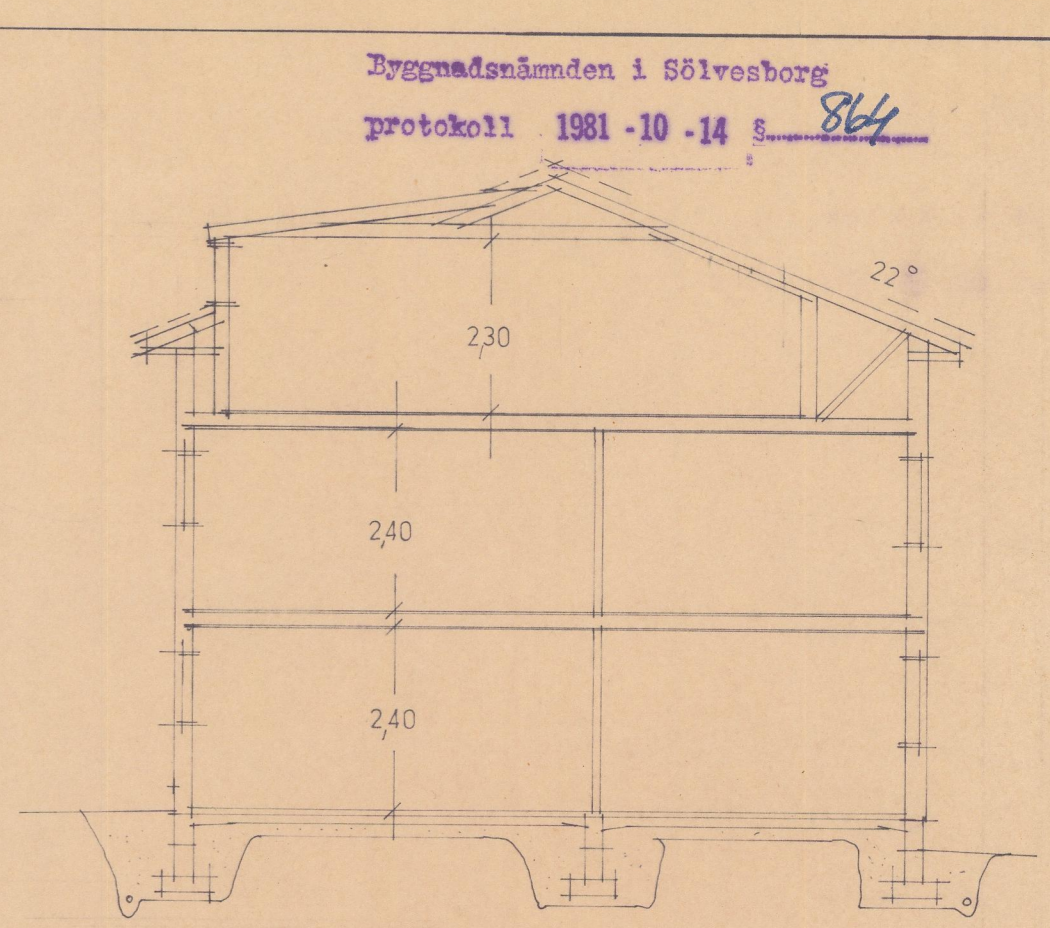

sektion

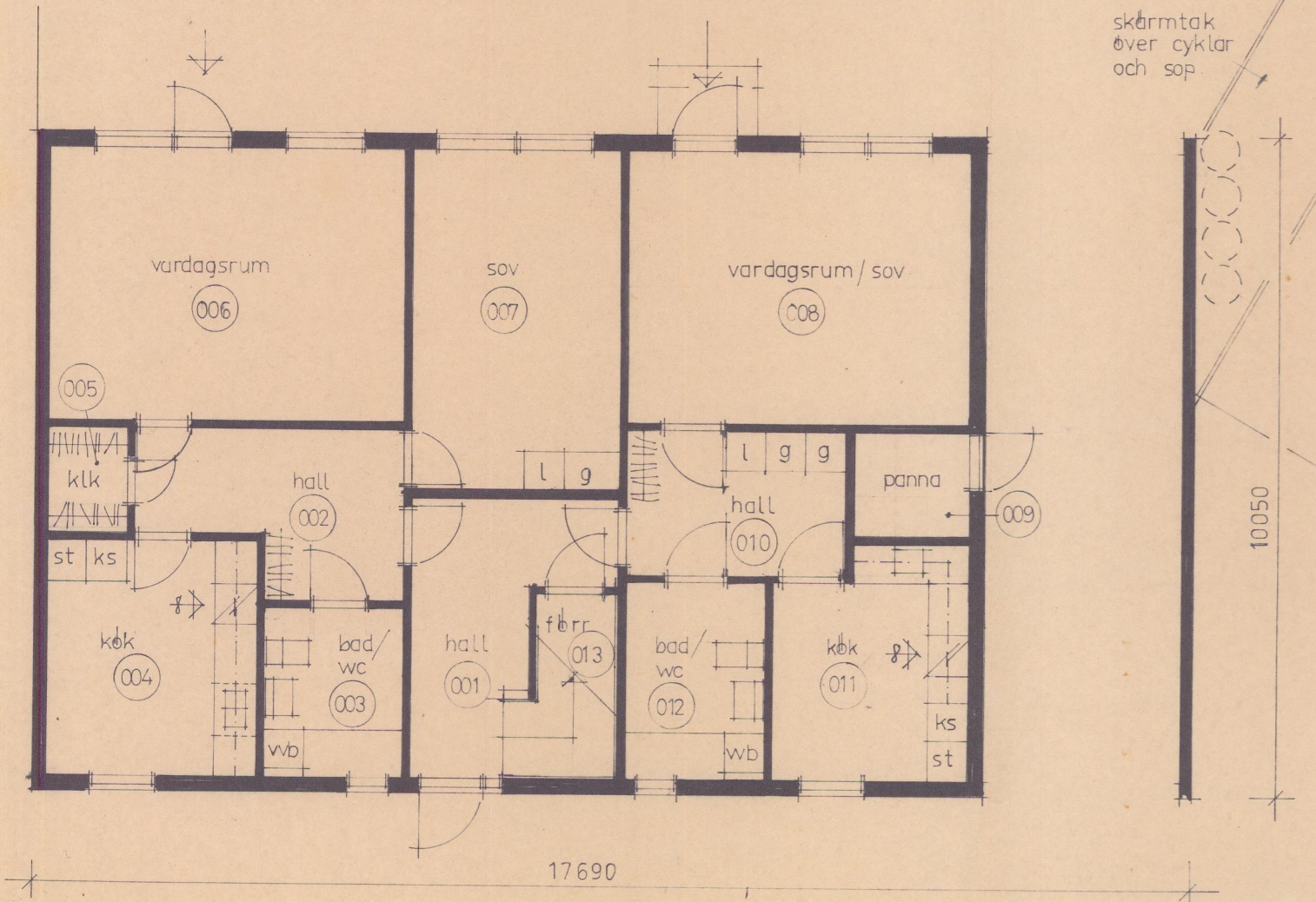

Bottenplan

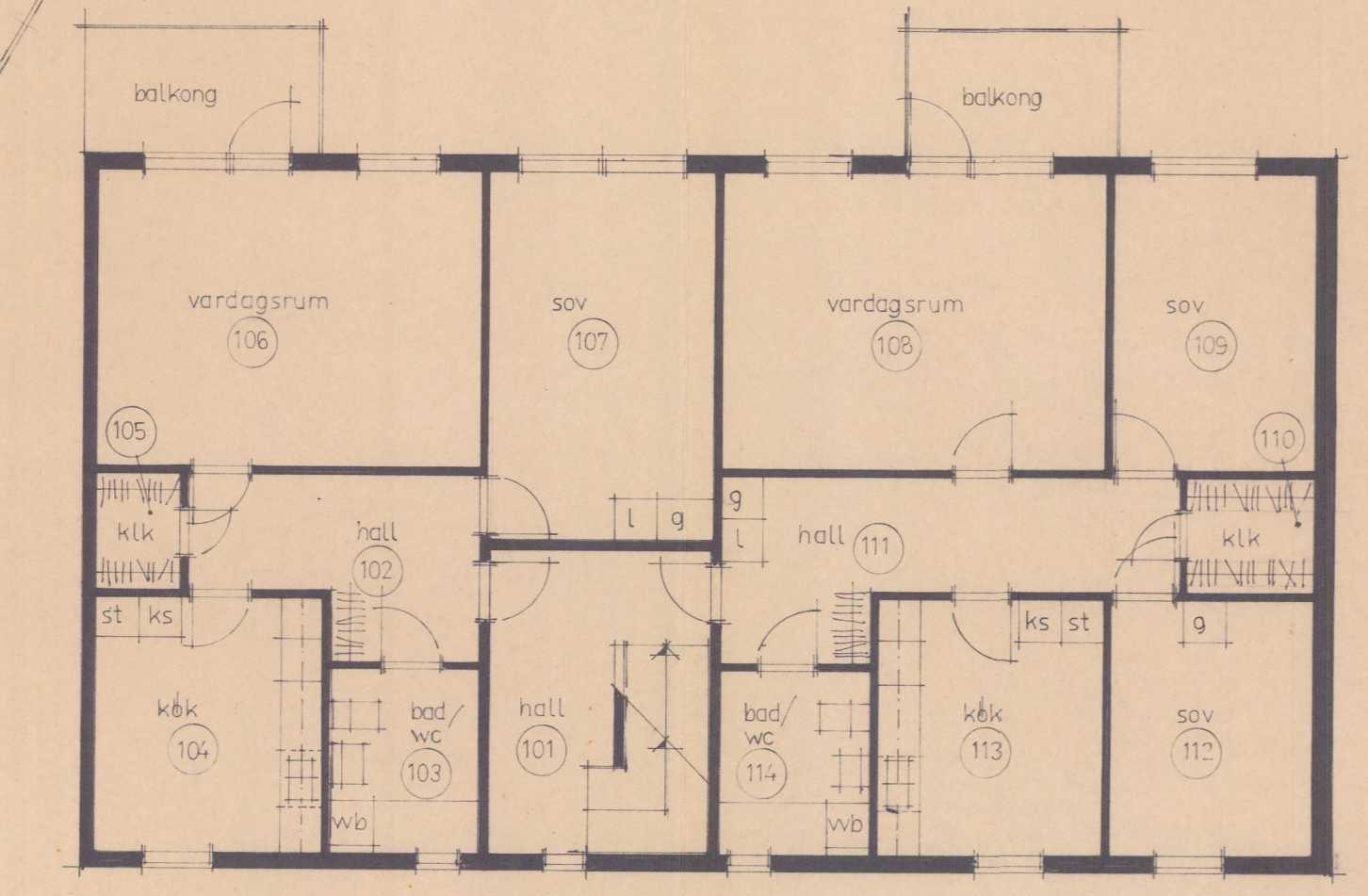

Vån. 1tr

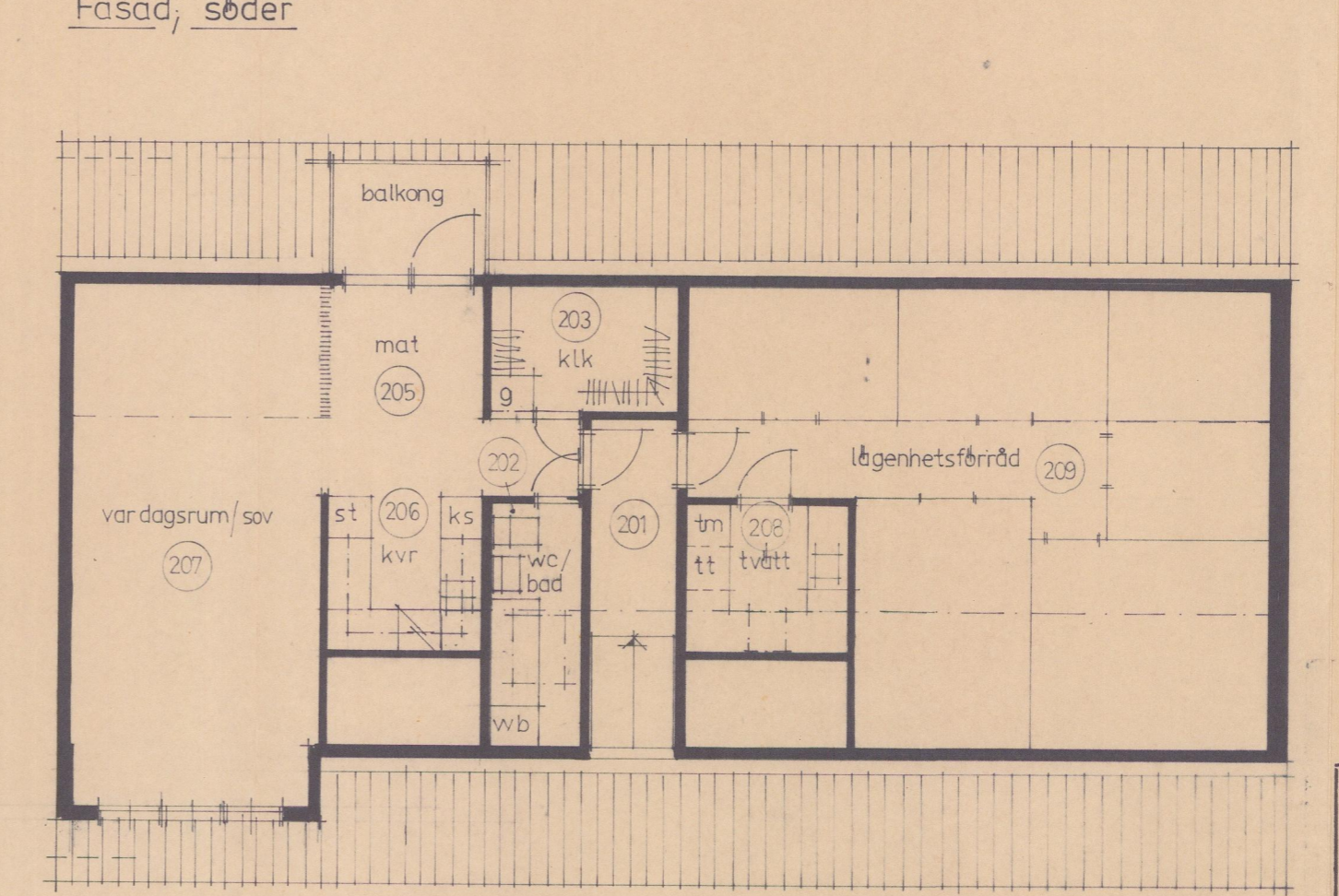

Vindsvåning

Byggnadsnämnden i Sölvesborg
 protokoll 1981-10-14 s. 864

SÖLVESBORGS KOMMUN
 BYGGNADSNÄMNDEN
 81. 09. 08
 Dnr 655/80 Dnrpl. 221

B		kompl lgh	pl	8108.17
REV.	ANT.	REVIDERINGEN AVSER	SIGN	DATUM
J. P. Lindborg Ingenjör & Arkitektkontor AB				
PANTERN 20, SÖLVESBORGS KOMMUN				
Nybyggnad av flerfamiljshus planer, fasader, sektion,				
BOX 34 294 01 SÖLVESBORG 0456-127 57				
RITAD AV	pl	GRANSKAD AV	<i>[Signature]</i>	
SÖLVESBORG	1980.10.01.	ARBETSNUMMER	030	RITNINGNUMMER
				I
				REV B

81. 08 07

Dnr 605/80
B: 331

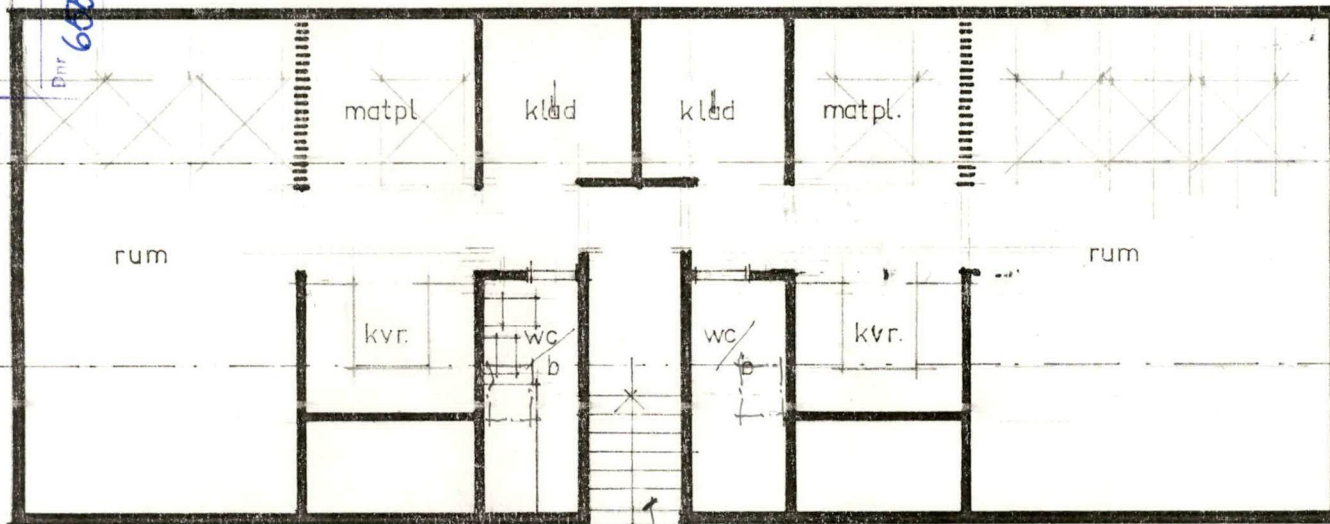

trappa spegelvänd i förh.
till tidigare.

FÖRSLAG TILL INREDNING AV VIND
PANTERN NR 20, SÖLVESBORG

Pantern 20

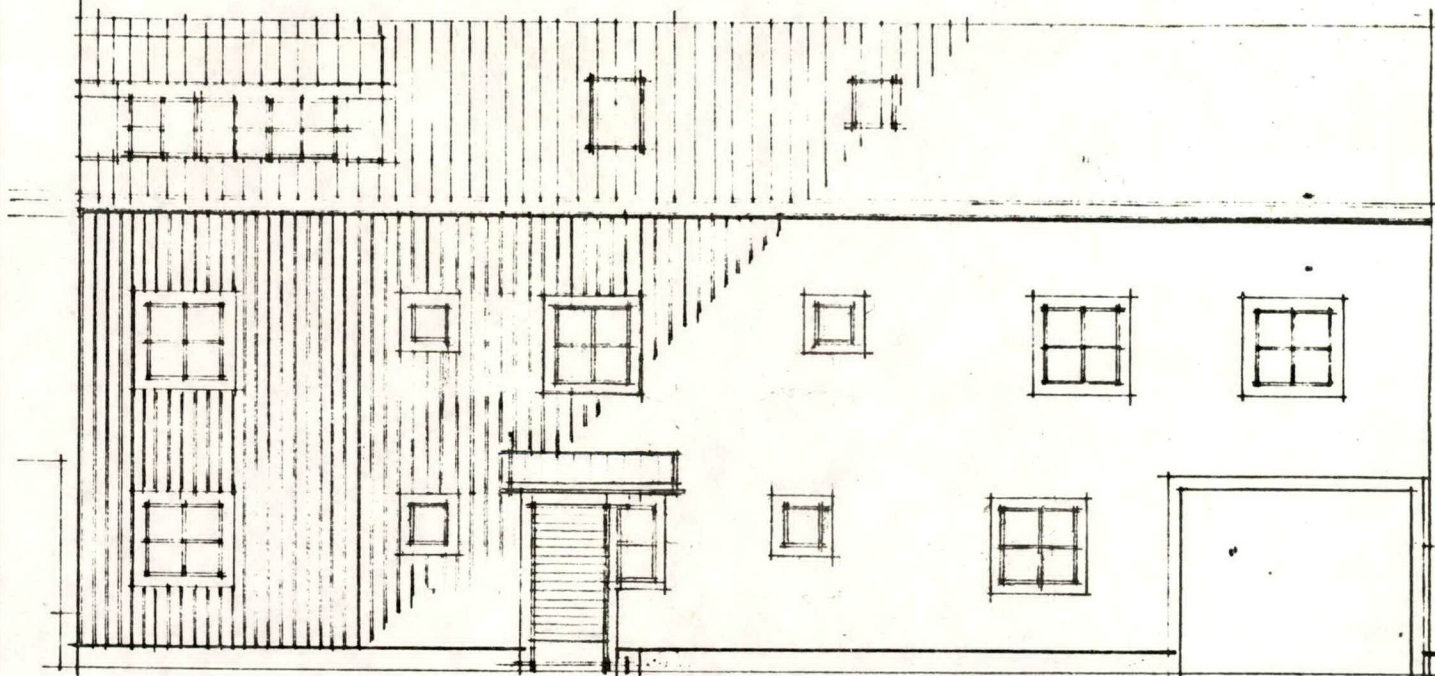

Fasad, norr

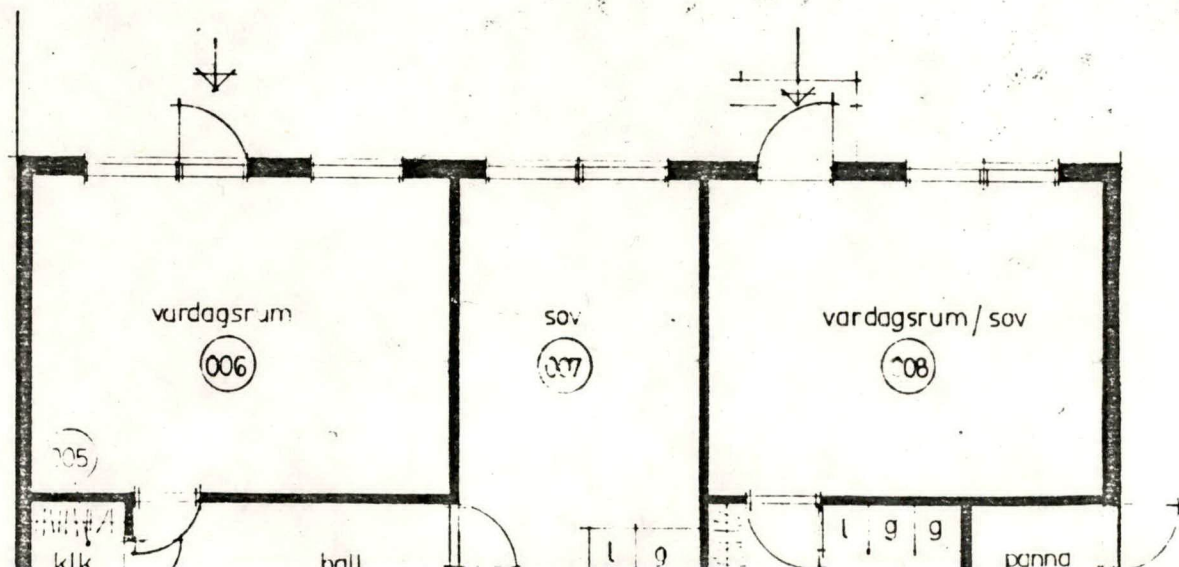

Byggnadsnämnden i Sölvesborg
protokoll 1981-10-14 S. 84

skärmtak
över cyklar
och sop

Fritley två
fasadutformning
209