

Tanums byggnadsnämnd  
450 80 Tanumshede.

## SAMMANTRÄDESPROTOKOLL

Sammanträdesdatum

28.5.1971

Blad .....

Delgivning till

Sökandens namn och postadress

Herr Harald Ottosson,  
Knaxeröd,  
450 73 Rabbalshede.

Sökandens telefonadress

### Byggnadslov

Ärende och beslut

§ 304.

Ansökan från Harald Ottosson, Rabbalshede, om byggnadslov för uppförande av uthus å Knaxeröd 1:20.

Byggnadsnämnden beslöt bevilja sökt byggnadslov.

Byggnaden skall utföras i enlighet med till ansökan fogade ritningar och teknisk beskrivning. Byggnadens läge å tomten skall av byggnadsnämnden närmare anvisas. Yttre fasadfärg skall av byggnadsnämnden godkännas.

För byggnadsområdet gällande byggnadsbestämmelser skall följas.

Ansvarig arbetsledare

Allmänna föreskrifter

Kompletterande handlingar skall inges till byggnadsnämnden enligt särskild infordran

Text efter markerad ruta gäller

Bifogade föreskrifter skall iakttas

Anmaning

Sökanden anmanas att om beslutet bevisligen underrätta grannar och andra, som kan beröras därav

Anmälningar

Till byggnadsnämnden skall anmälningar göras enligt följande

Text efter markerad ruta gäller

1. Då företaget påbörjas

2. Då schaktning eller sprängning till grundbotten utförts eller pålning skall påbörjas

3. Då grundläggning verkställts men innan första bjälklaget utförts

4. Då byggnadens bärande stomme samt skorsten uppförts men innan putsning eller annan ytbehandling verkställts eller golv inlagts

6. Då företaget slutförts

Granskning och besiktning, kr

Nybyggnadskarta, kr

Summa avg, kr

Avgifter

50:-

50:-

Sign

Denna beskrivning utgör underlag för byggnadsnämndens och låneorganets tekniska granskning. Den är ej tillräckligt detaljerad som underlag för entreprenadavtal.

Till ansökan om byggnadslov fogas beskrivningen i tre exemplar.

Till ansökan om statligt bostadslån fogas beskrivningen likaledes i tre exemplar. Gäller ansökan ombyggnad eller förbättring lämnas därjämte beskrivning i två exemplar av huset före upprustningen. Omfattar ansökan hus med olika utförande skall beskrivningen upprättas för vart och ett av husen.

## TEKNISK BESKRIVNING

Nybyggnad   
  Tillbyggnad   
  Ombyggnad   
  Förbättring  
 Före   
  Efter   
  Före   
  Efter

<b>Beskrivningen avser</b> <input type="checkbox"/> småhus <input checked="" type="checkbox"/> annan byggnad <input type="checkbox"/> M=monteringsfärdigt <input type="checkbox"/> P=platsbyggt		Inkom till fo/by:n den	
Husstyp (ex enfamiljshus, kedjehus, radhus, lamellhus, punkthus) <b>redskapsbod</b>			
Antal hus	Antal lägenheter	Antal hela våningsplan	
Kommun <b>Tanum</b>	Länsbeteckn <b>0</b>	Fastighetsbeteckning <b>Knoxeröd 1:20</b>	Hus lutt
Fastighetsadress			
Sökandens namn, adress och telefon <b>Harald Ottosson Knoxeröd 450 73 Rabbalshede tel. 0525/36069</b>			
<b>Grund</b> Grundlagt på <input type="checkbox"/> Berg <input type="checkbox"/> Grus <input type="checkbox"/> Sand <input type="checkbox"/> Lera <input checked="" type="checkbox"/> Morän            Grundläggning-djup <b>1,30 m</b>		Yttervägg, gavelspets (utifrån räknat) <input type="checkbox"/> M <input type="checkbox"/> P	
Grundläggningssätt (pålning, hel platta, utbredda plattor med dimension och betongkvalitet) <b>plintar K 200</b>		<b>3/4" lukt, 1" bräder, 2"x4" stolpverk</b>	
<b>Dränering</b>		Lägenhetsskiljande vägg <input type="checkbox"/> M <input type="checkbox"/> P	
<b>Väggar</b> <b>Källarväggar</b>		Innervägg, trappomslutande <input type="checkbox"/> M <input type="checkbox"/> P	
Källaryttervägg ..... cm	Material	Tjocklek	Innervägg, bärande <input type="checkbox"/> M <input type="checkbox"/> P
Husskiljande källarvägg ..... cm			Övriga innerväggar <input type="checkbox"/> M <input type="checkbox"/> P
Bärande källarinnervägg ..... cm			<b>Bjälklag</b>
Icke bärande källarinnervägg ..... cm			Bottenbjälklag <input type="checkbox"/> M <input type="checkbox"/> P
Annan ..... cm			<input type="checkbox"/> Över källare <input type="checkbox"/> Över kryptrymme <input type="checkbox"/> Direkt på mark
Värmeisolering i källaryttervägg			<b>2"x5" bjälkar, 1" golv</b>
K-värde .....			Mellanbjälklag <input type="checkbox"/> M <input type="checkbox"/> P
Vattenisolering i källaryttervägg			Översta bjälklaget <input type="checkbox"/> M <input type="checkbox"/> P
Socketbeklädning			<b>2"x5" bjälkar</b>
<b>Bärande del</b> <input checked="" type="checkbox"/> Yttervägg <input type="checkbox"/> Innervägg			Badrumsbjälklag: <input type="checkbox"/> M <input type="checkbox"/> P
<b>Våningsväggar</b> Yttervägg, långsida (utifrån räknat) <input type="checkbox"/> M <input type="checkbox"/> P			Värmeisolering K-värde .....
<b>3/4"x2" lukt, 1" bräder, 2"x4" stolpverk</b> K-värde .....			Vattenisolering Golvbeläggning
Yttervägg, kortsida (utifrån räknat) <input type="checkbox"/> M <input type="checkbox"/> P			Altanbjälklag: <input type="checkbox"/> M <input type="checkbox"/> P
<b>som ovan</b> K-värde .....			Värmeisolering K-värde .....
			Vattenisolering Golvbeläggning

Byggnadslov beviljat den 28/5 1971 § 304  
Avvikelse från denna ritning får ej vidtagas utan  
Byggnadsnämndens godkännande.

TANUMS BYGGNADSNÄMND

*And*

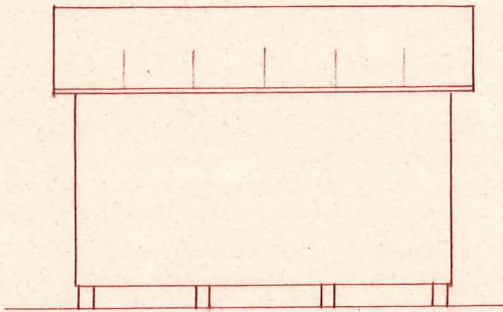

LÅNGDFASAD

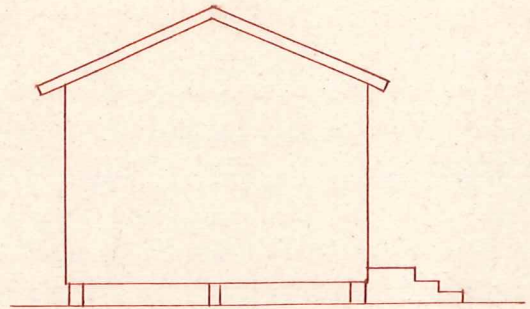

GAVELFASAD

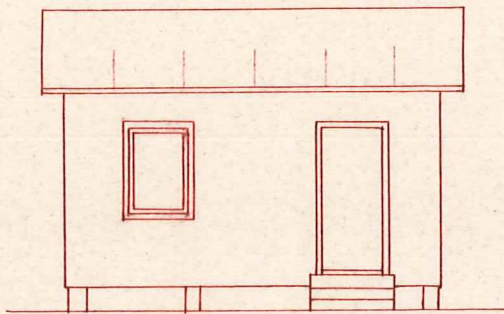

LÅNGDFASAD

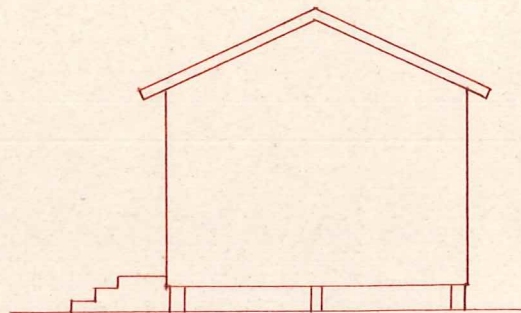

GAVELFASAD

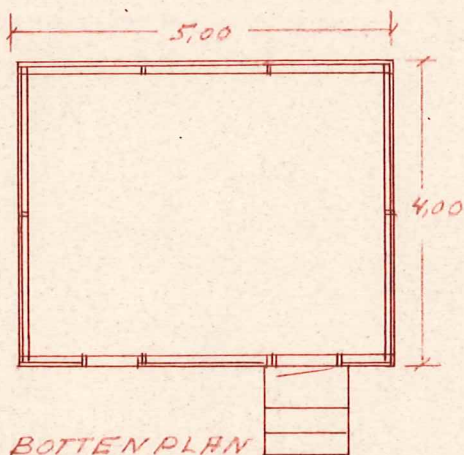

BOTTENPLAN

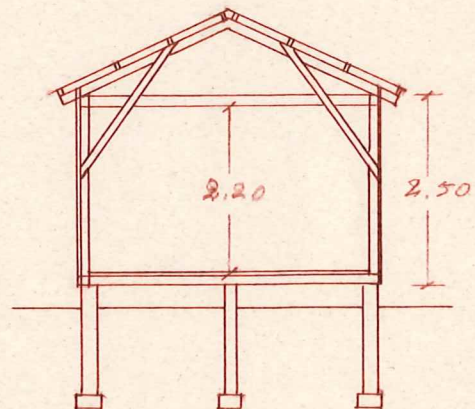

SEKTION

SKALA 1:100

DM 10 0 1 2 3 4 5 M

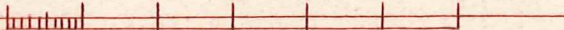

REDSKAPSBOG

KNAXERÖD 1:20

SITUATIONSPLAN

KVAXERÖD 1:20 HARALD OTTOSSON

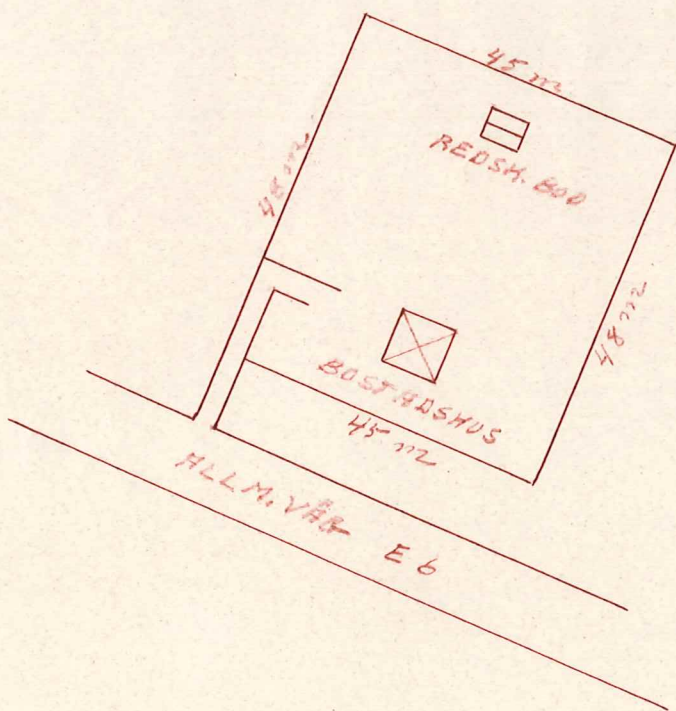

SKALA 1:1000

