

A

Ärende rörande ansökan om

BYGGNADSLOV

nr

Fastighetsbeteckning: *Bergabo 1:1 Skec 8:1
nr 870506*

Inkom d *30, 8* 19*72*
D. nr *BN 22183-3312*

Sökandens namn: *STRÖMSTADS KOMMUN -*
adress: *STYRELSE*
tel.-nr:

Avg. för granskning kr.
" " besiktning "
Protokollösen "
Summa kr.

Ansökanen avser *Flytning av bostads hus*

Bilagor

Byggnadslovshandlingar	Byggnadsnämndens anteckn.	Andra handlingar	Vidaresänd den
<input type="checkbox"/> Situationplan (väv + 2 kopior)		<input type="checkbox"/> Ansökan om statligt lån	/ 196
<input type="checkbox"/> Huvudritningar (väv + 2 kopior)		<input type="checkbox"/> Ansökan om anslutning till vatten o. avlopp	/ 196
<input type="checkbox"/> Konstruktionsritningar (2 kopior)		<input type="checkbox"/> Ansökan om tillstånd att anordna wc	/ 196
<input type="checkbox"/> Värme-, ventilations- o. sanitetsanlägg. (2 ex.)		<input type="checkbox"/> Förhandsanmälan om livsmedelslokaler	/ 196
<input type="checkbox"/> Teknisk beskrivning (3 ex.)		<input type="checkbox"/> Säkerhet för gatukostnadsersättning	/ 196
<input type="checkbox"/> Anmälan om utsedd arbetsledare (1 ex.)		<input type="checkbox"/>	/ 196

För området gäller
 stadsplan byggnadsplan avstyckn-pl utompl-best byggn-förbud Fastställd d / 19

Tomten är
 rättsligen best. icke rättsligen best. Glesbebyggelse Tätbebyggelse Fastställd d / 19

Anteckningar om ärendets handläggning: Översänt till länsstyrelsen för dispens den / 196

Översänt till Stadsarkitekten den / 196 Översänt till Vägförvaltningen den / 196

" " Brandchefen den / 196 " " Yrkesinspektionen den / 196

" " Hälsovårdsnämnd den / 196 " " Civilförsvaret den / 196

Behandlat vid byggnadsnämndens sammanträde den *30, 8* 19*72* § nr *437*

Beslut: *att bevilja tillstånd för flytning
9.10.72 Inkomst betr. flytning o tillbyggnad*

Redovisat sökanden den / 196 Till sökanden återställda handlingar:
ritningar: st., teknisk beskrivning: st., yttrande från stadsarkitekten samt protokollsutdrag.
Till nämndens besiktningsman överlämnade handlingar den / 196

Ansvarig arbetsledare: tel.

Till byggnadsnämnden skall anmälningar göras enligt följande:	Besiktning utförts
<input type="checkbox"/> 1. Då företaget påbörjas genom utsättning på marken. Obligatoriskt	/ 196 av
<input type="checkbox"/> 2. Då schaktning eller sprängning till grundbotten utförts eller pålning skall påbörjas	/ 196 av
<input type="checkbox"/> 3. Då grundläggning verkställd men innan första bjälklaget utförts	/ 196 av
<input type="checkbox"/> 4. Då byggnadens bärande stomme samt skorsten uppförts men innan putsning eller golv inlagts	/ 196 av
<input type="checkbox"/> 5. Då inredningsarbeten har påbörjats	/ 196 av
<input type="checkbox"/> 6. Då företaget slutförts	/ 196 av
<input type="checkbox"/> 7. Sökande skall bevisligen underrätta granne om byggnadsnämndens beslut. <input type="checkbox"/> Nej <input type="checkbox"/> Ja	
<input type="checkbox"/> 8. Kompletterande handlingar skall inges till byggnadsnämnden enligt särskild infordran <input type="checkbox"/> Nej <input type="checkbox"/> Ja	

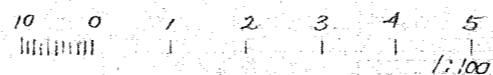
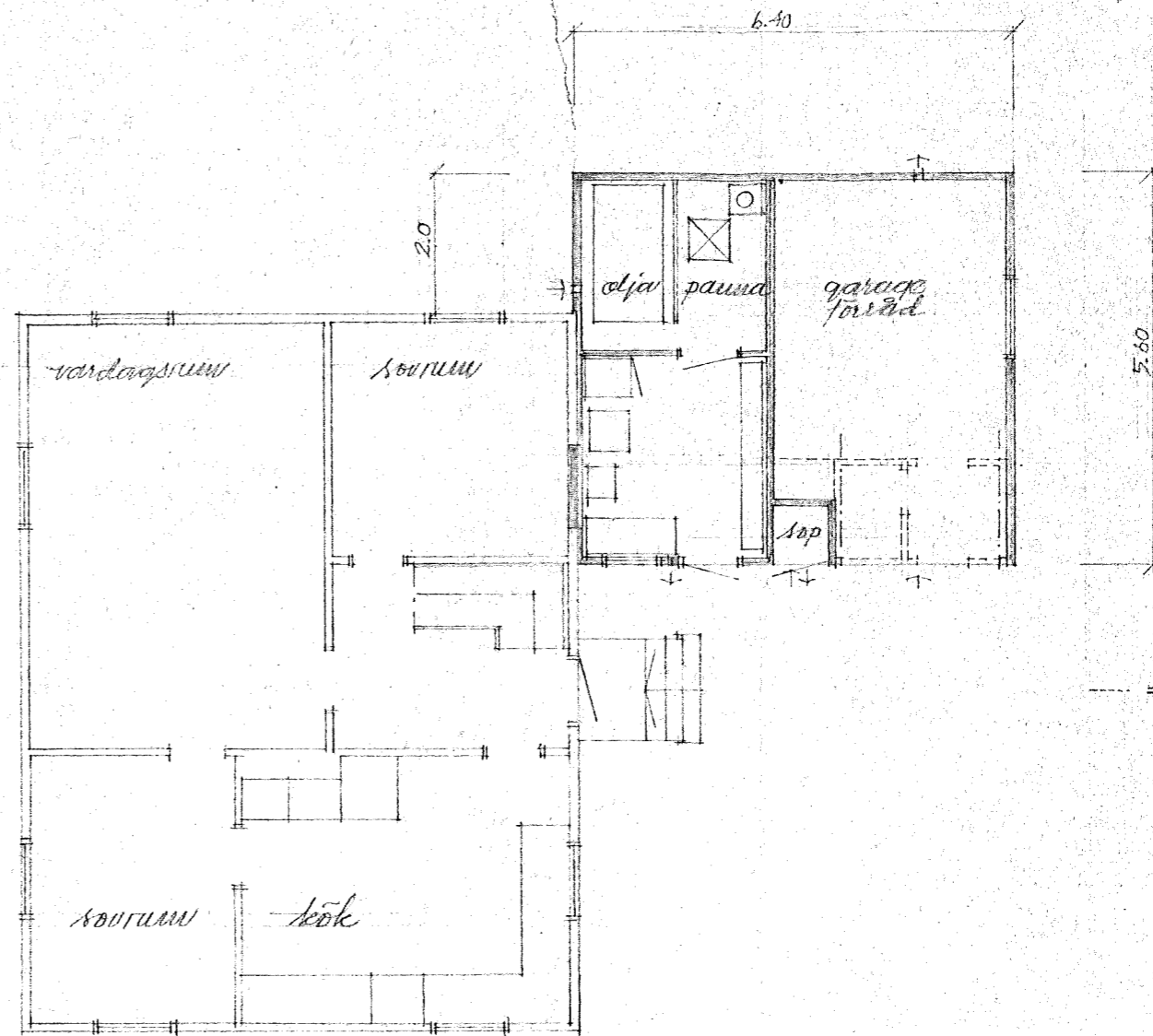
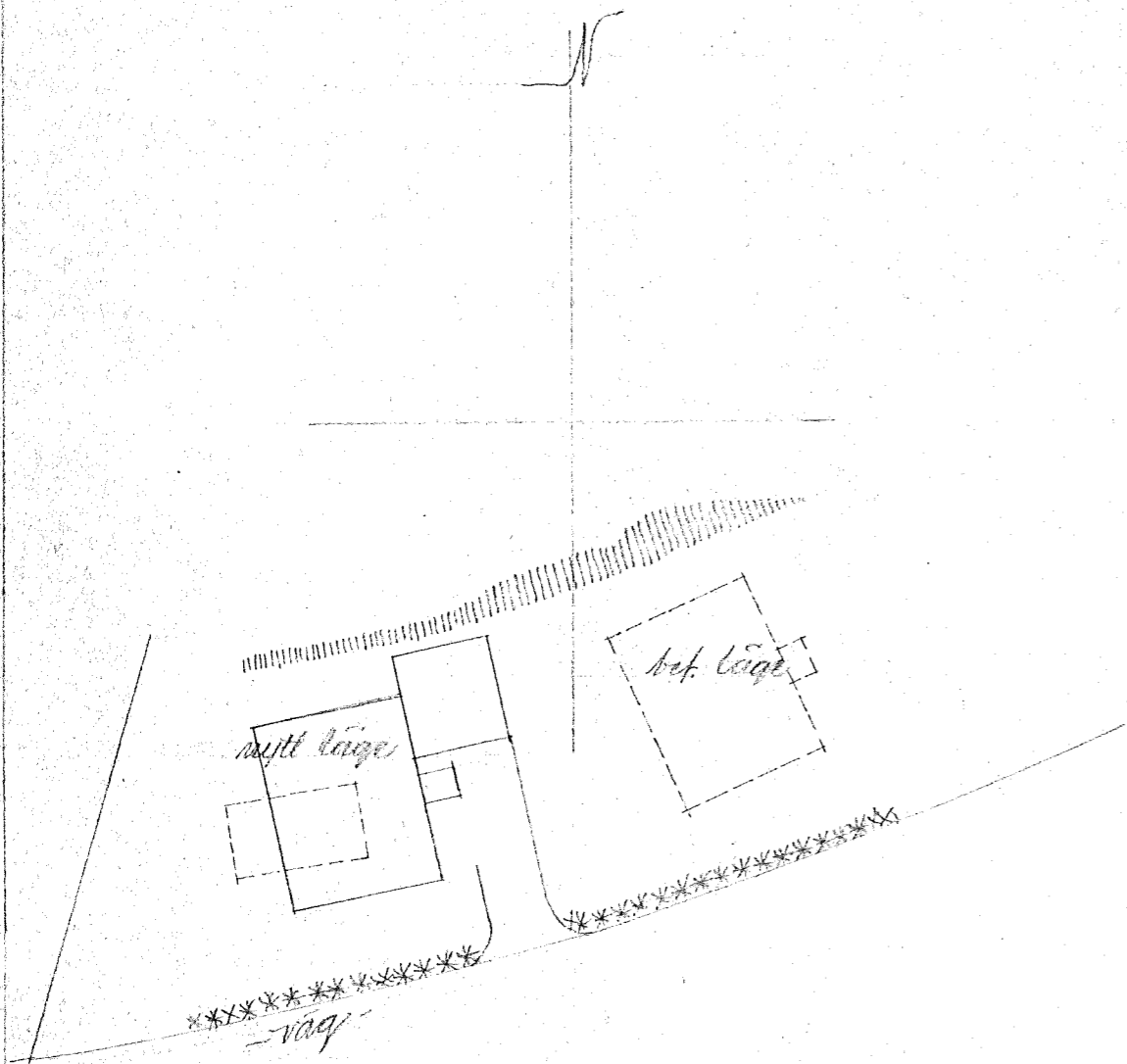

10M

STRÖMSTAD KOMMUN
 FLYTTNING OCH TILLBYGGNAD
 AV FASTIGHETEN A MALM
 BERGABO SKEE
 PLAN 1:100, SITUATIONSPLAN 1:400
 30.9.1972
 P. O. PERMAN

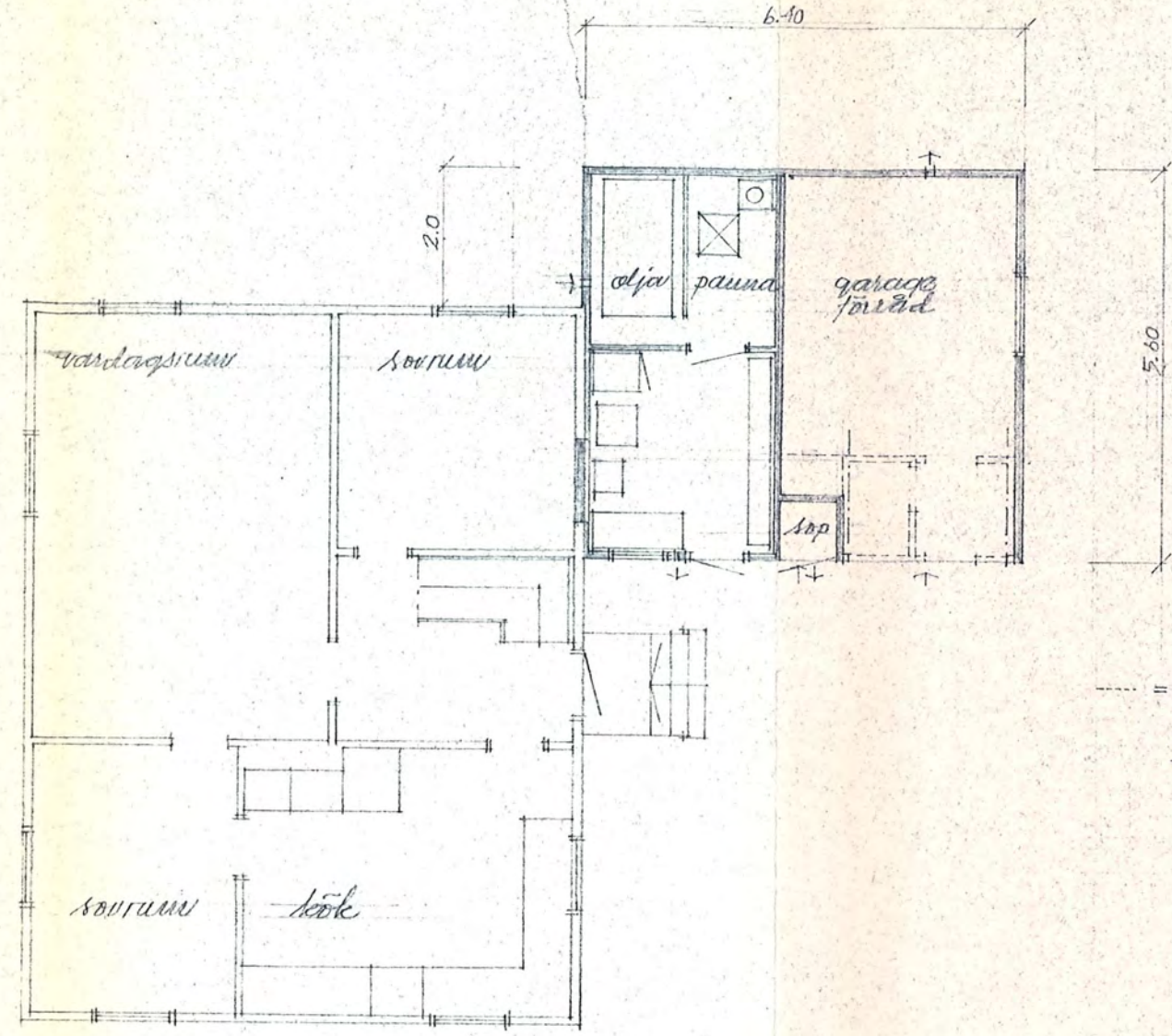
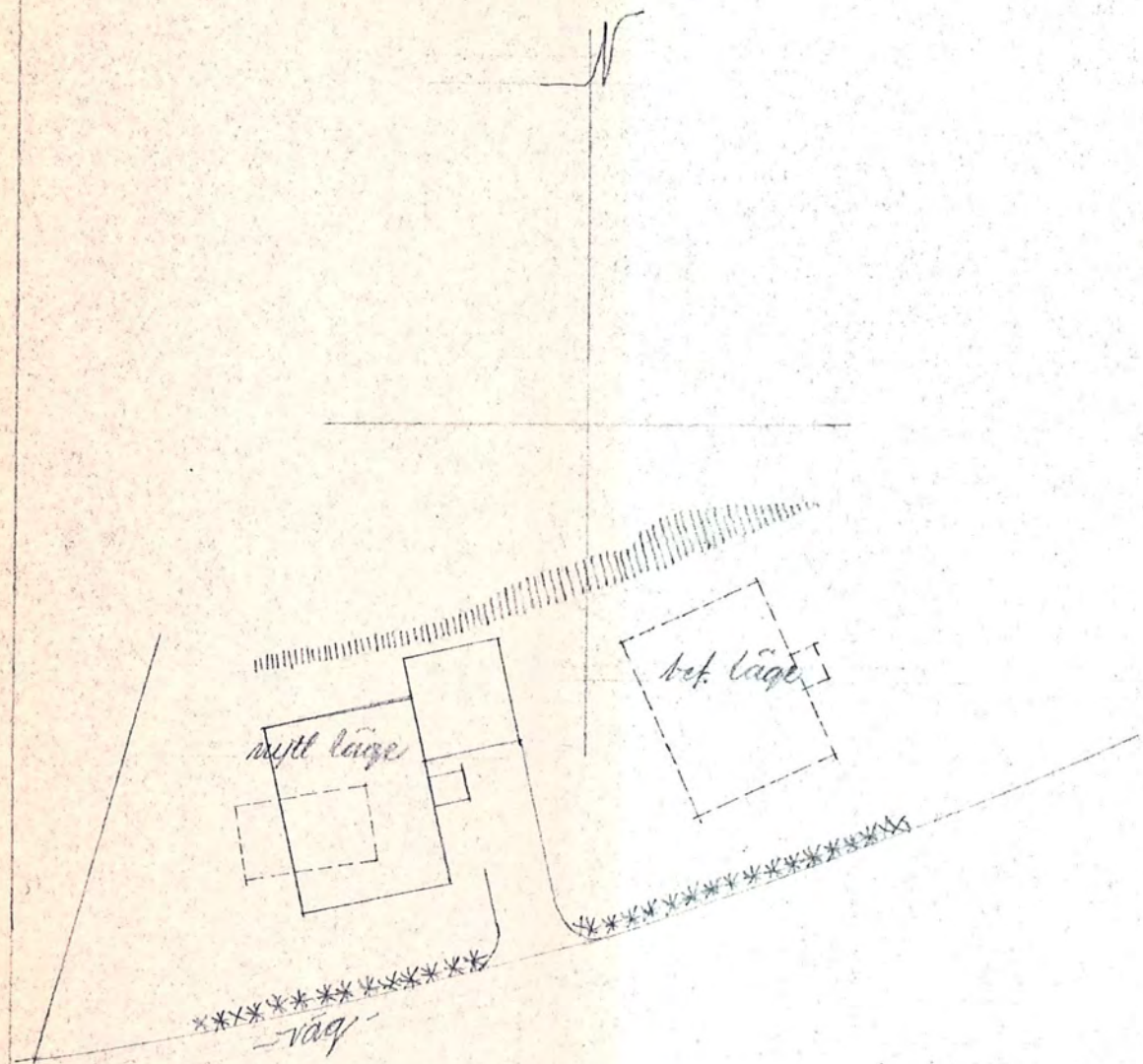

--- = framtida inredning av garage till hobbyrum med toalett.

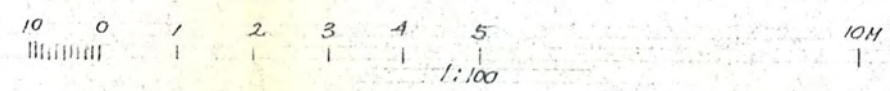

STRÖMSTAD KOMMUN
 FLYTTNING OCH TILLBYGGNAD
 AV FASTIGHETEN A MALM
 BERGABO SKEE
 PLAN 1:100, SITUATIONSPLAN 1:400
 30.9.1972
 Per Bertram

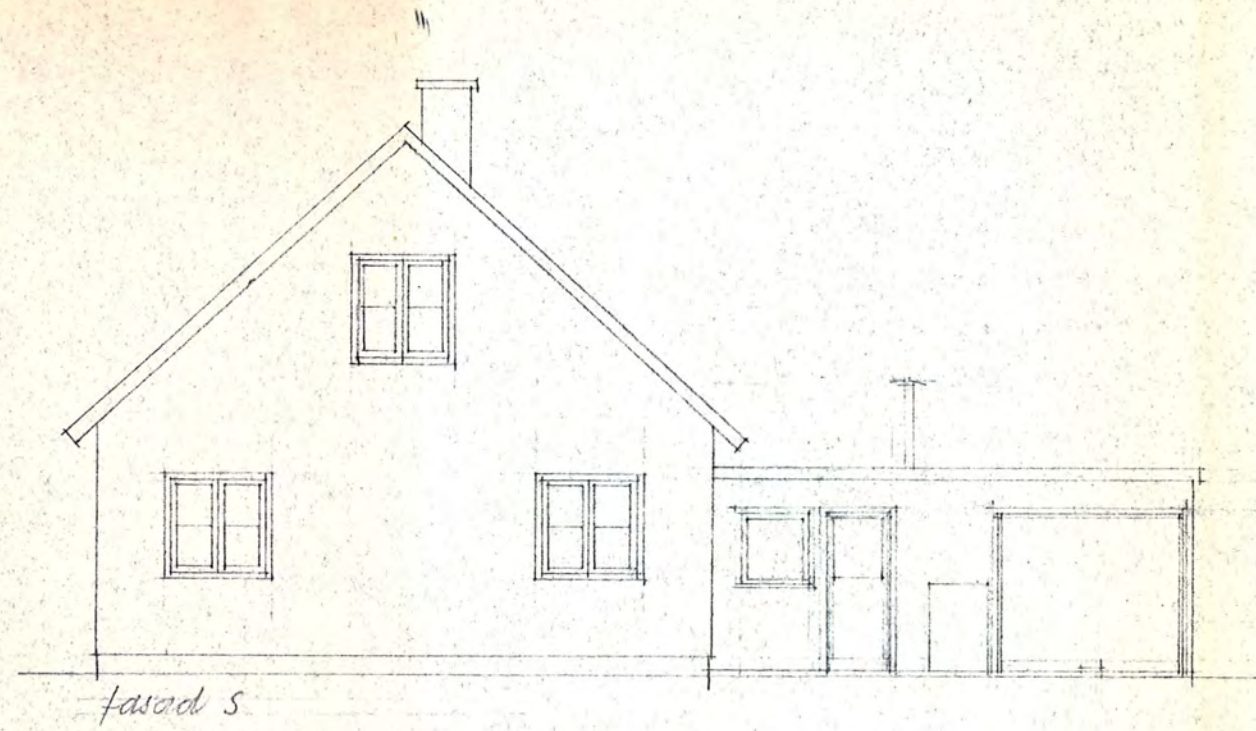

fasad S

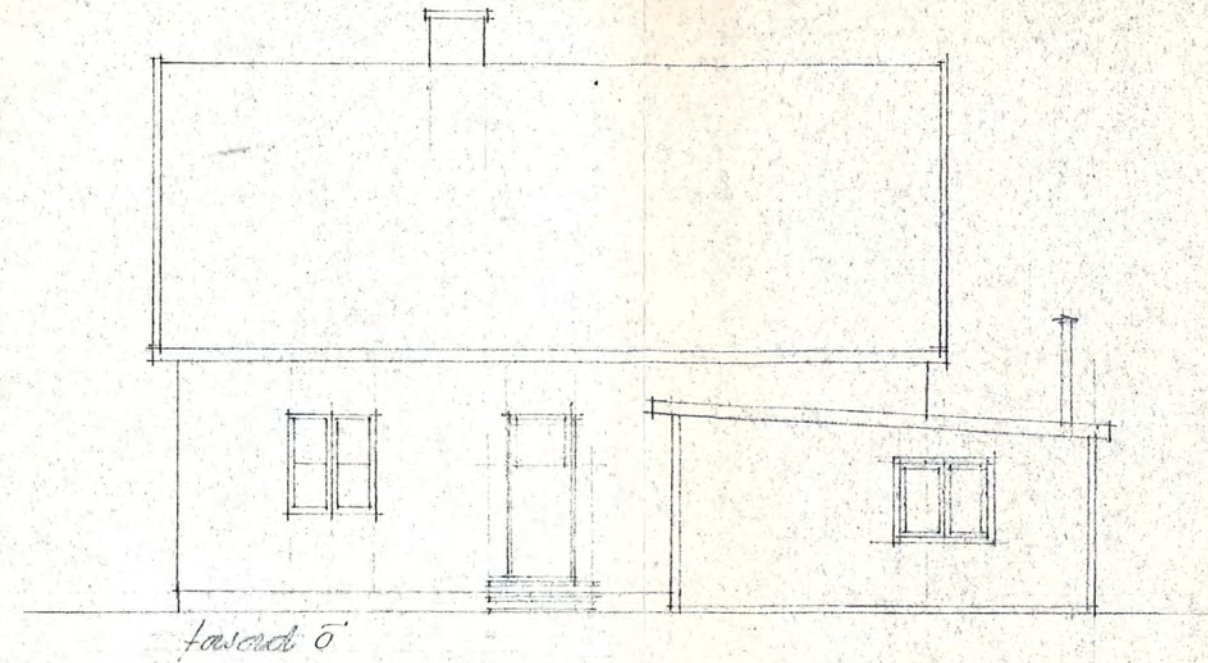

fasad Ö

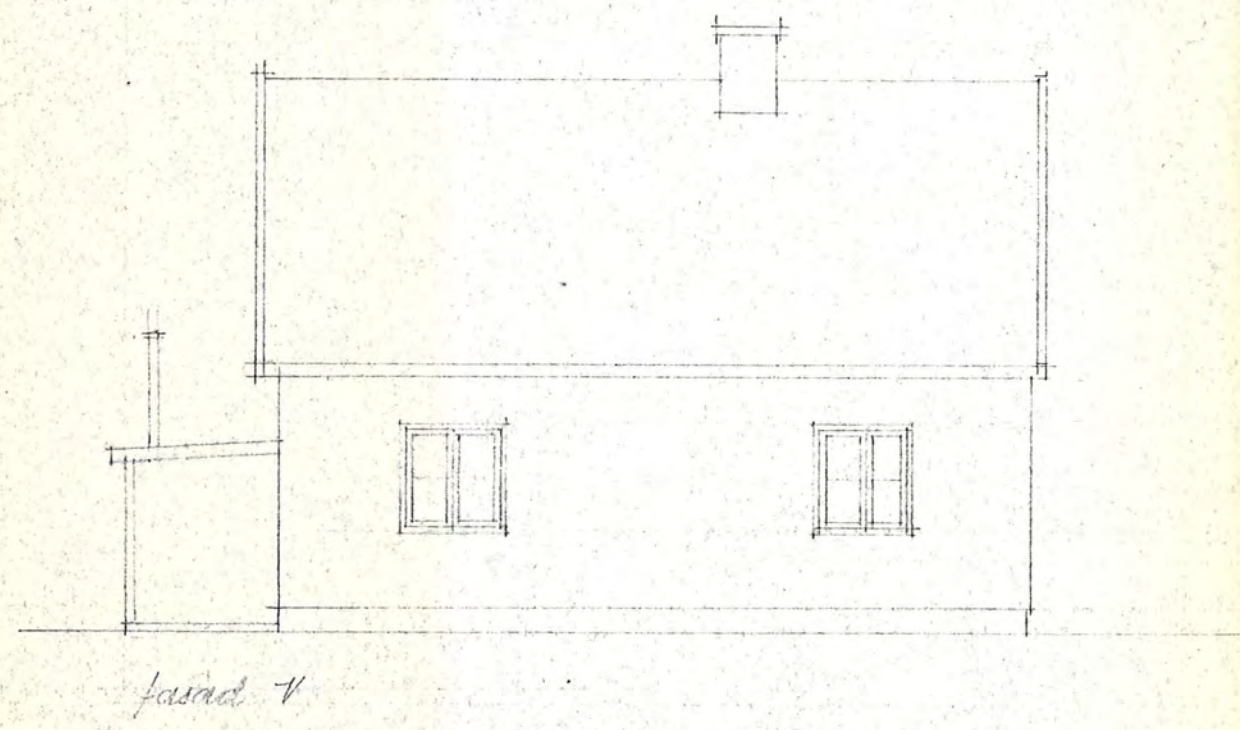

fasad V

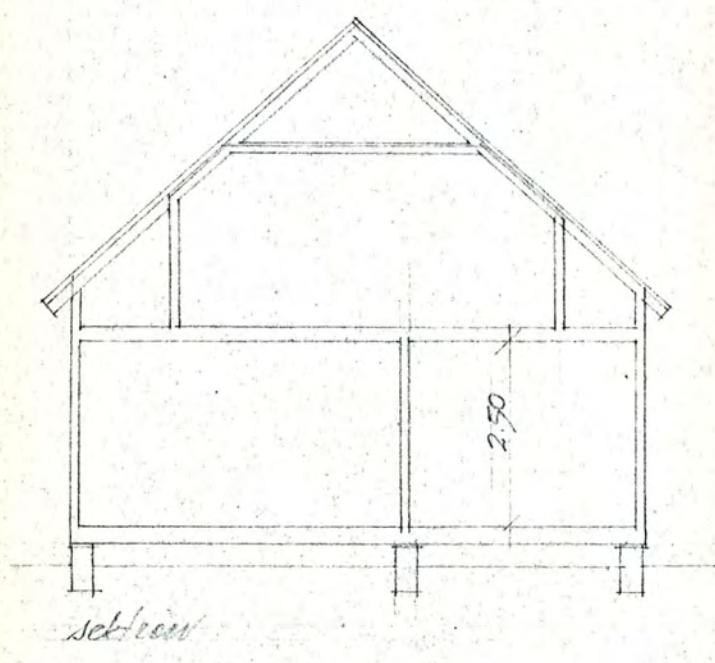

sektion

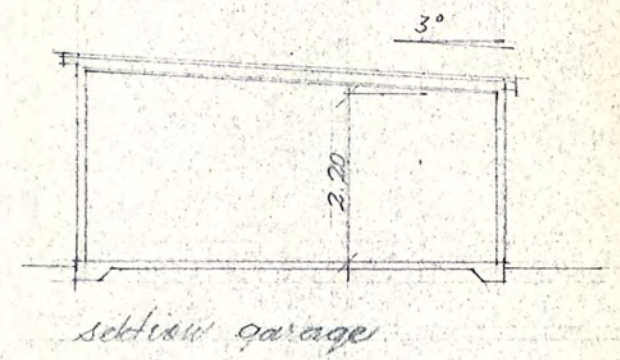

sektion garage

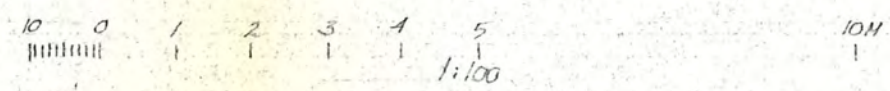

STRÖMSTAD KOMMUN
 FLYTTNING OCH TILLBYGGNAD
 AV FASTIGHETEN A. MALM
 BEFCABO SKEE
 FASADER, SEKTIONER 1:100
 30.9.1972
 Forströmman

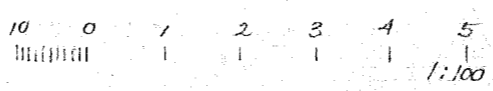
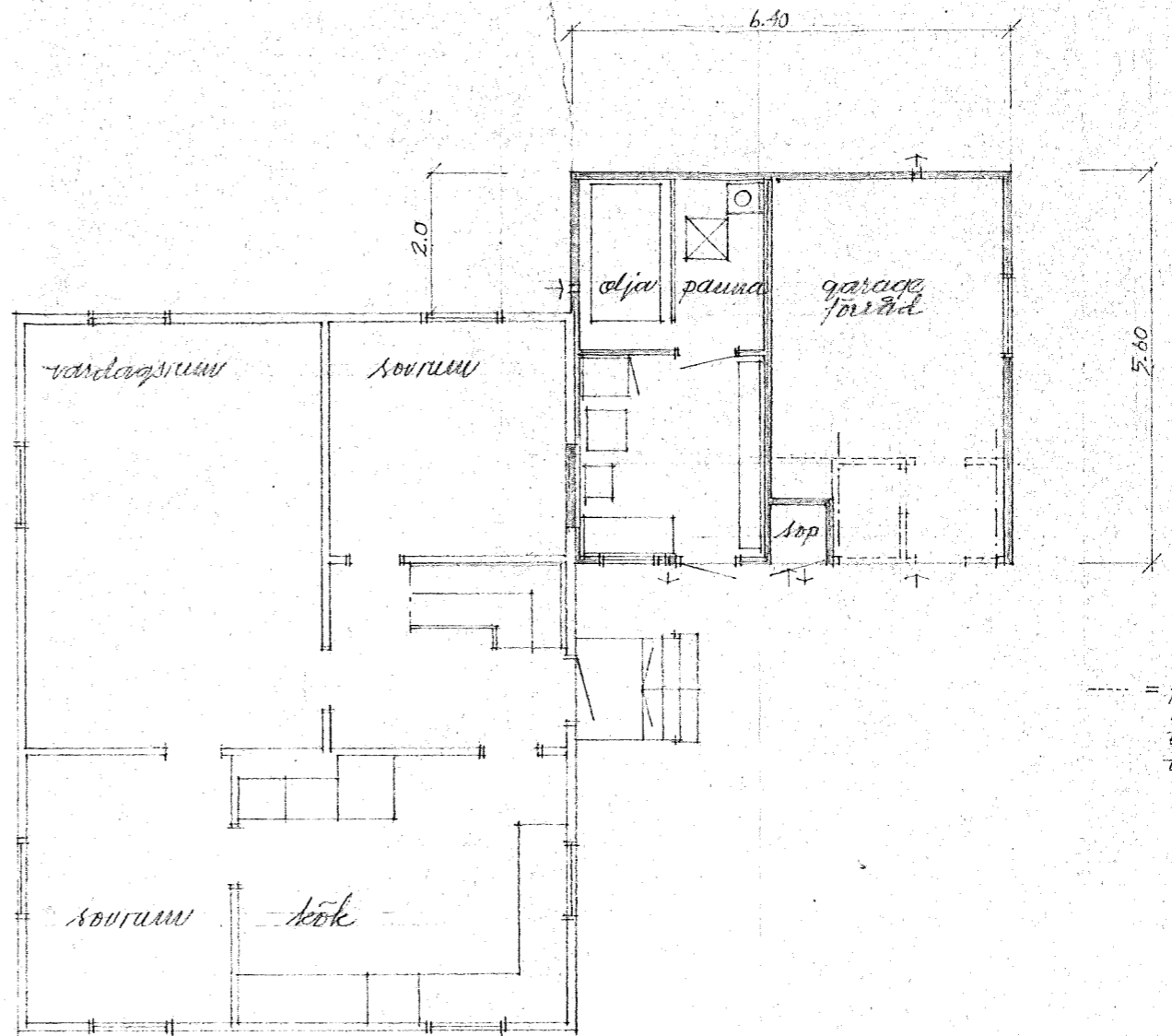
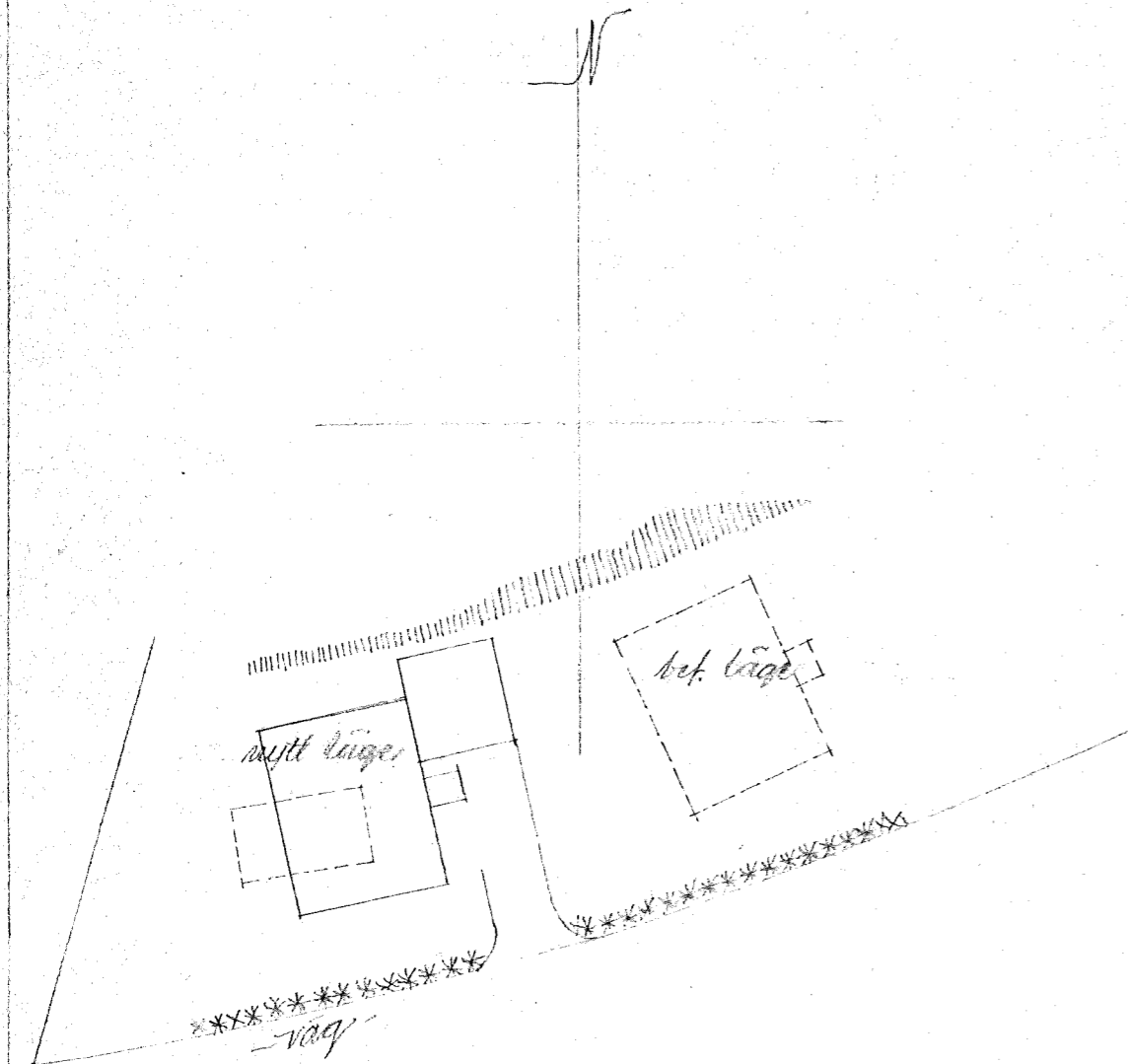

10H

STRÖMSTAD KOMMUN
 FLYTTNING OCH TILLBYGGNAD
 AV FASTIGHETEN A MALM
 BERGABO ÖKEE
 PLAN 1:100, SITUATIONSPLAN 1:400
 30.9.1972
 J. Bertram

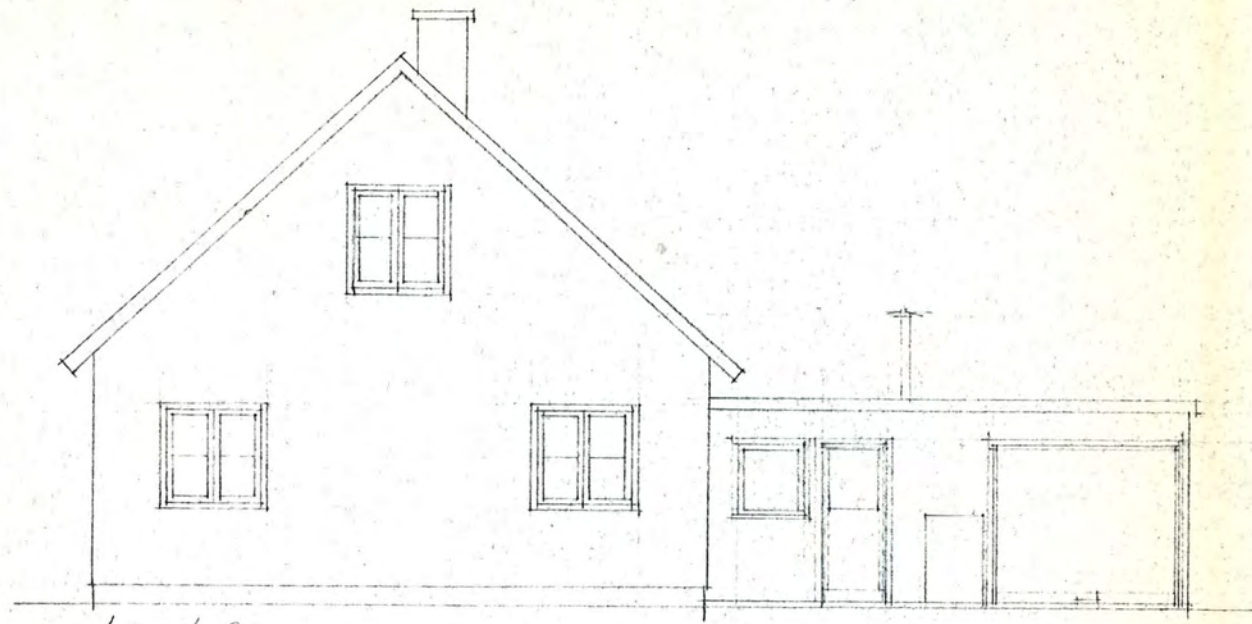

fasad S

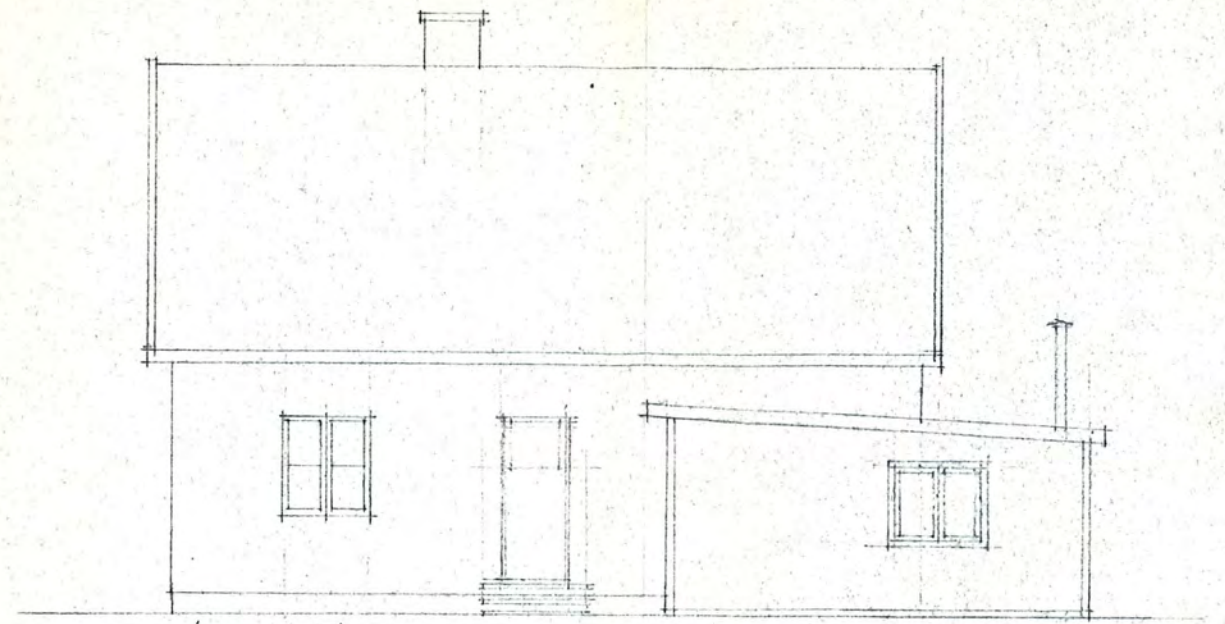

fasad Ö

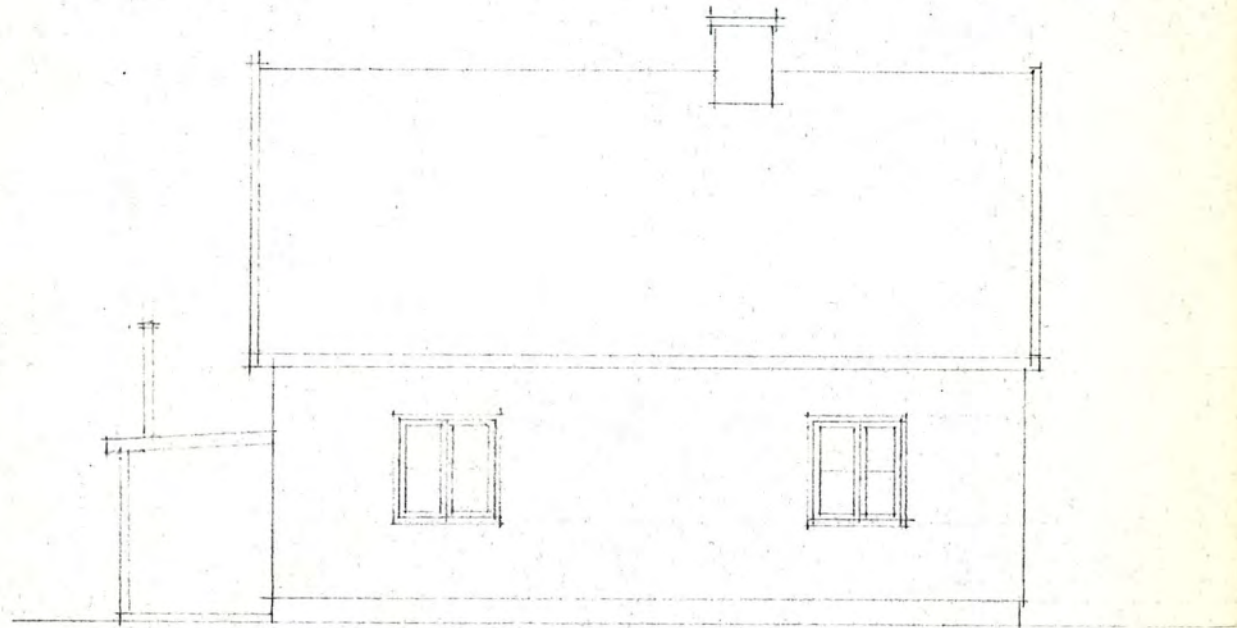

fasad N

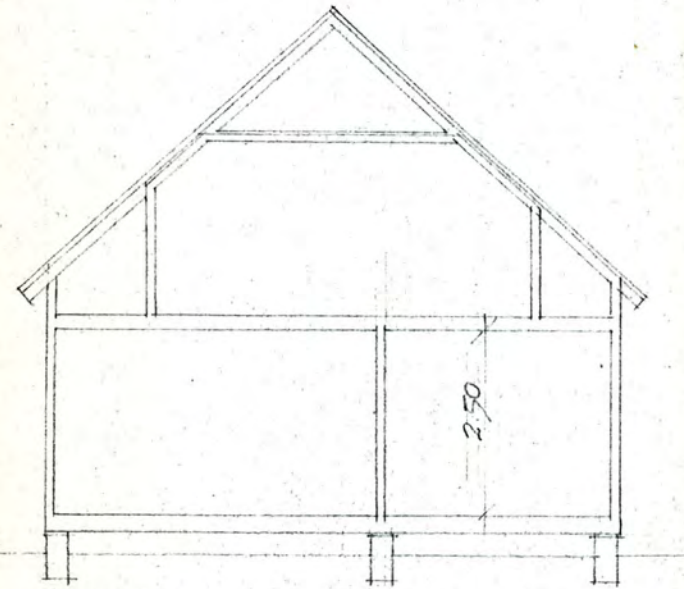

sektion

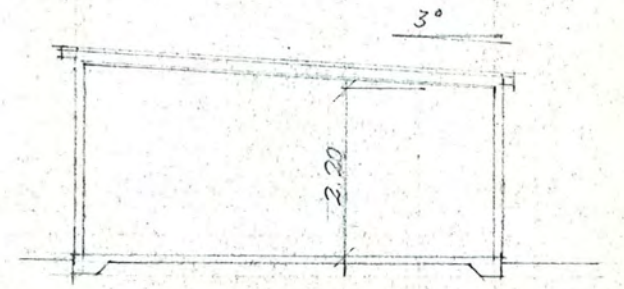

sektion garage

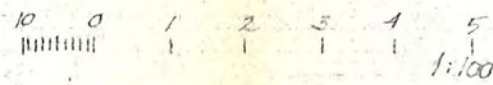

10M

STRÖMSTAD KOMMUN
 FLYTTNING OCH TILLBYGGNAD
 AV FASTIGHETEN A. MALM
 BERGABO SKEE
 FASADER, SEKTIONER 1:100

30.9.1972
 [Signature]

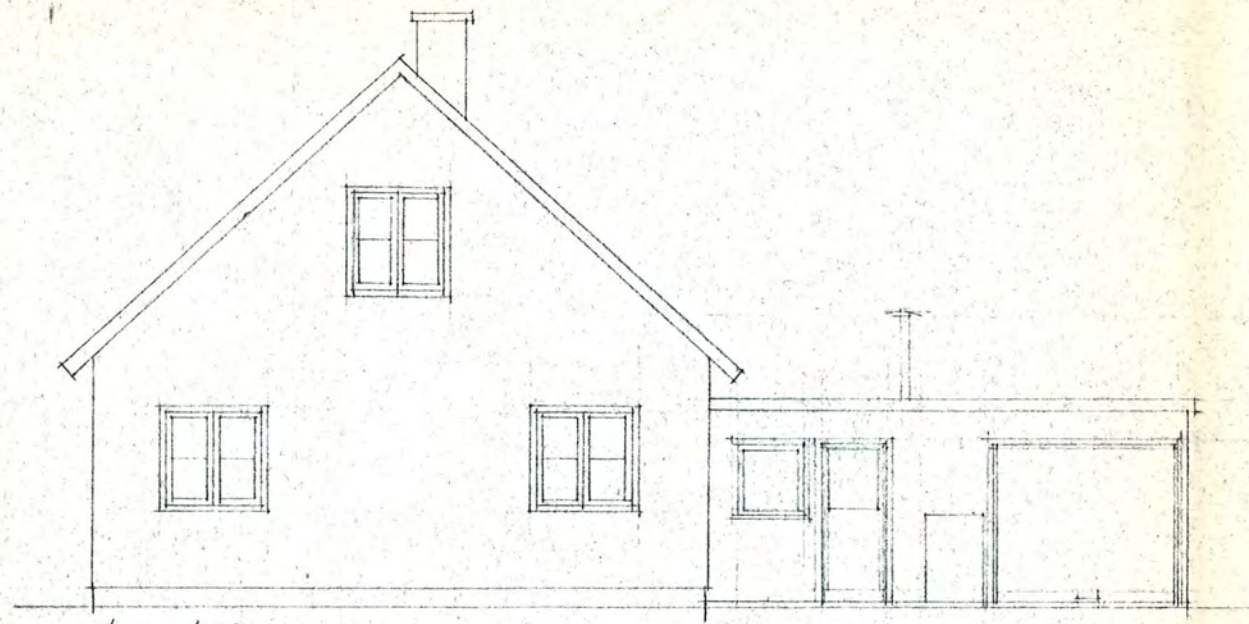

fasad S

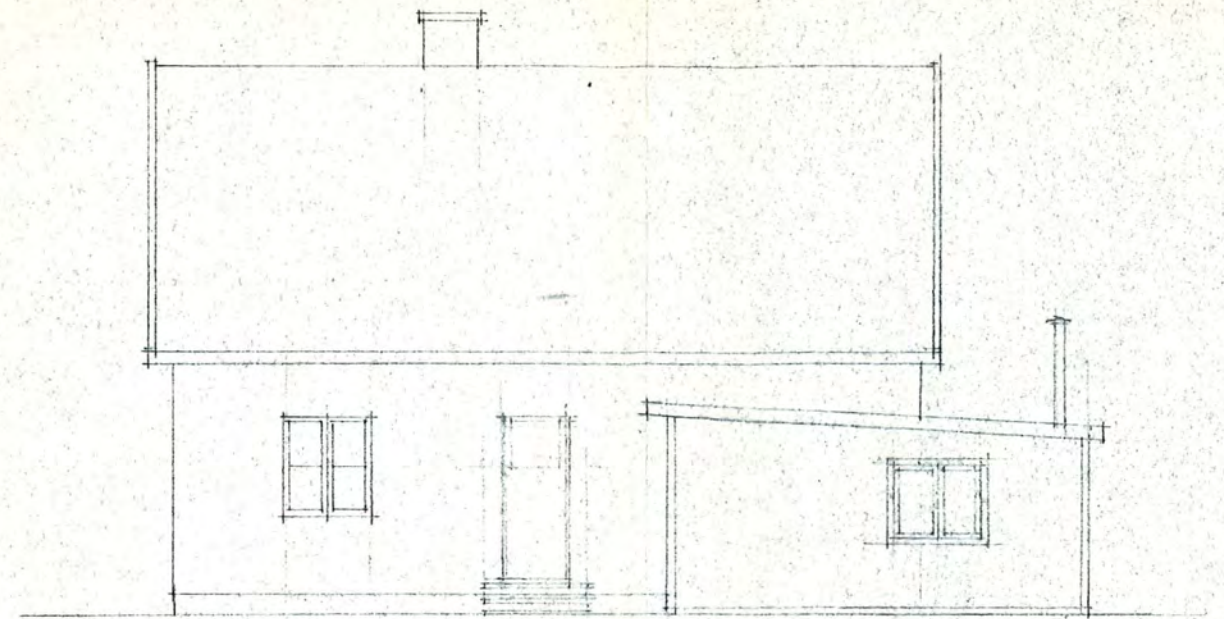

fasad Ö

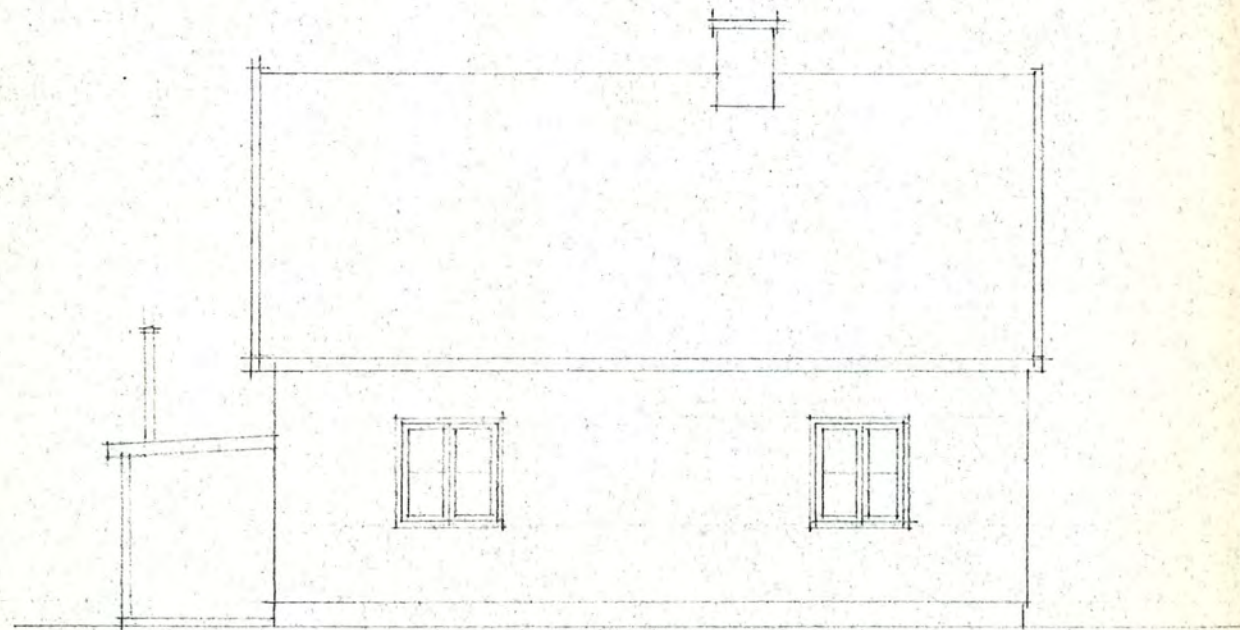

fasad V

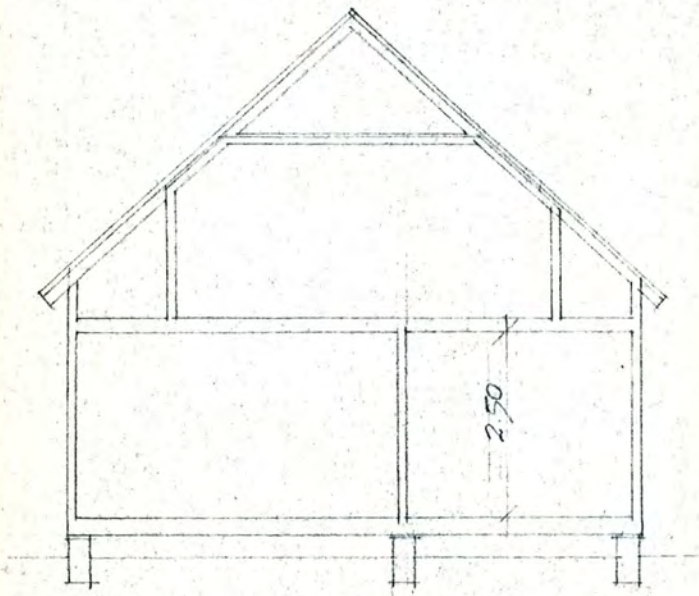

sektion

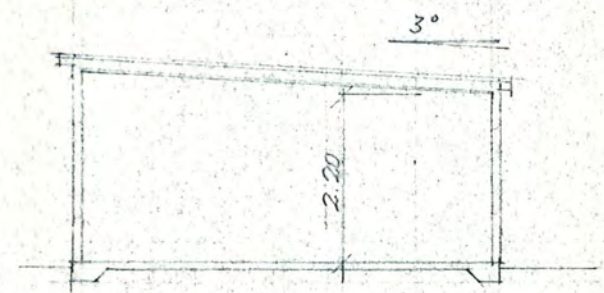

sektion garage

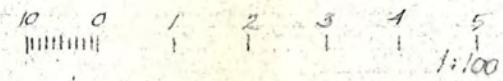

10M

STRÖMSTAD KOMMUN
 FLYTTNING OCH TILLBYGGNAD
 AV FASTIGHETEN A. MALM
 BERGBO SKEE
 FASADER, SEKTIONER 1:100
 30.9.1972
 T. Östman

BYGGNADSLOV

nr 16

Skree

Fastighetsbeteckning: ~~BERGABO 1:1~~ *Skree 8:1*
fr 870506

Inkom d 1978-11-23 197...
D. nr BN 78524:333

Sökandens namn: Elsie Malm
adress: Beatebergsvägen 27
tel.-nr.: 452 00 STRÖMSTAD

Avg. för granskning kr. _____
" " besiktning " _____
Protokollösen " _____
Summa kr. _____

Ansökningen avser nybyggnad av garage

Bilagor

Byggnadslovshandlingar	Byggnadsnämndens anteckn.	Andra handlingar	Vidaresänd den
<input type="checkbox"/> Situationsplan (väv <u>+3</u> kopior)		<input type="checkbox"/> Ansökan om statligt lån	____/____ 197...
<input type="checkbox"/> Huvudritningar (väv <u>+3</u> kopior)		<input type="checkbox"/> Ansökan om anslutning till vatten o. avlopp	____/____ 197...
<input type="checkbox"/> Konstruktionsritningar (2 kopior)		<input type="checkbox"/> Ansökan om tillstånd att anordna wc	____/____ 197...
<input type="checkbox"/> Värme-, ventilations- o. sanitetsanl. (2 ex)		<input type="checkbox"/> Förhandlingsanmälan om livsmedelslokaler	____/____ 197...
<input type="checkbox"/> Teknisk beskrivning (3 ex.)		<input type="checkbox"/> Säkerhet för gatukostnadsersättning	____/____ 197...
<input type="checkbox"/> Anmälan om utsedd arbetsledare (1 ex.)	<input checked="" type="checkbox"/>	<input type="checkbox"/>	____/____ 197...

För området gäller
 stadsplan byggnadsplan avstyckn-pl utompl-best byggn.-förb _____ Fastställd d ____/____ 19____

Tomten är
 rättsligen best. icke rättsligen best. Glesbebyggelse Tätbebyggelse Fastställd d ____/____ 19____

Anteckningar om ärendets handläggning: Översänt till länsstyrelsen för dispens den ____/____ 197...
Översänt till Stadsarkitekten den ____/____ 197... Översänt till Vägförvaltningen den ____/____ 197...
" " Brandchefen den ____/____ 197... " " Yrkesinspektionen den ____/____ 197...
" " Hälsovårdsnämnd den ____/____ 197... " " Civildförsvaret den ____/____ 197...

Behandlat vid byggnadsnämndens sammanträde den ____/____ 197... § nr _____

Beslut: 27-09-10 *Handl gator och för områdets*

Redovisat sökanden den ____/____ 19____ Till sökanden återställda handlingar: _____

ritningar: _____ st., teknisk beskrivning: _____ st., yttrande från _____ stadsarkitekten samt protokollsutdrag.

Till nämndens besiktningsman överlämnade handlingar den ____/____ 197...

Ansvarig arbetsledare: _____ tel. _____

Till byggnadsnämnden skall anmälningar göras enligt följande:

	Besiktning utförts
<input type="checkbox"/> 1. Då företaget påbörjas genom utsättning på marken. Obligatoriskt _____	____/____ 197... av _____
<input type="checkbox"/> 2. Då schaktning eller sprängning till grundbotten utförts eller pålning påbörjas _____	____/____ 197... av _____
<input type="checkbox"/> 3. Då grundläggning verkstälts men innan första bjälklaget utförts _____	____/____ 197... av _____
<input type="checkbox"/> 4. Då byggnadens bärande stomme samt skorsten uppförts men innan putsning eller golv inlagts _____	____/____ 197... av _____
<input type="checkbox"/> 5. Då inredningsarbeten har påbörjats _____	____/____ 197... av _____
<input type="checkbox"/> 6. Då företaget slutförts _____	____/____ 197... av _____

7. Sökanden skall bevisligen underrätta granne om byggnadsnämndens beslut Nej Ja _____

8. Kompletterande handlingar skall inges till byggnadsnämnden enligt särskild infordran Nej Ja _____

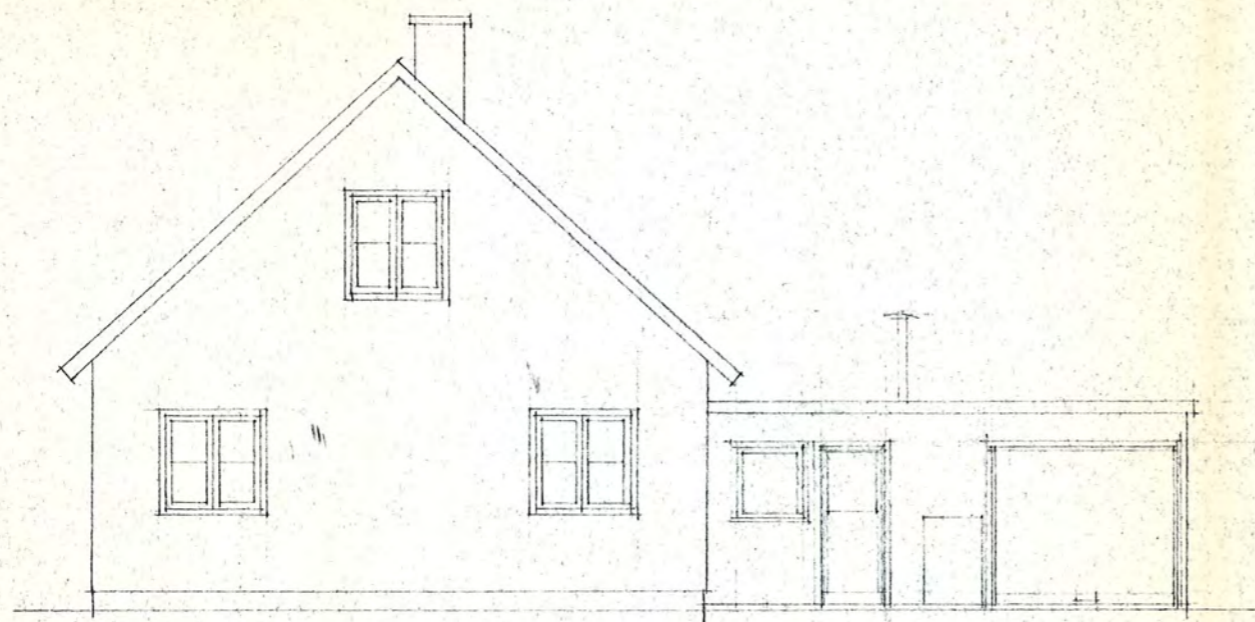

fasad S

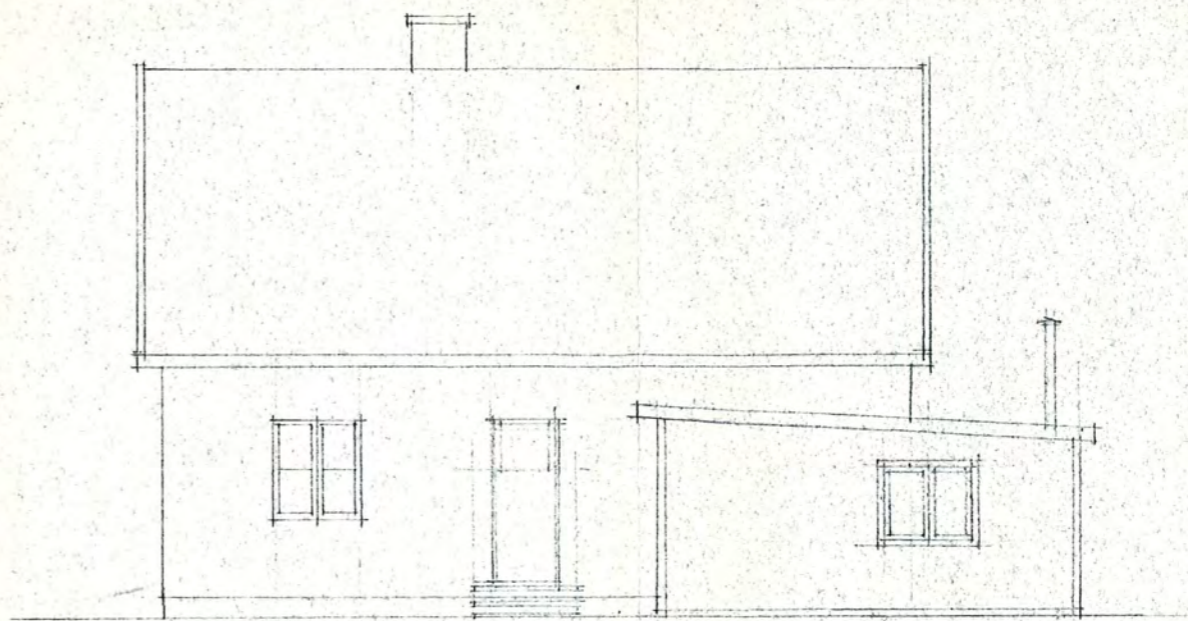

fasad Ö

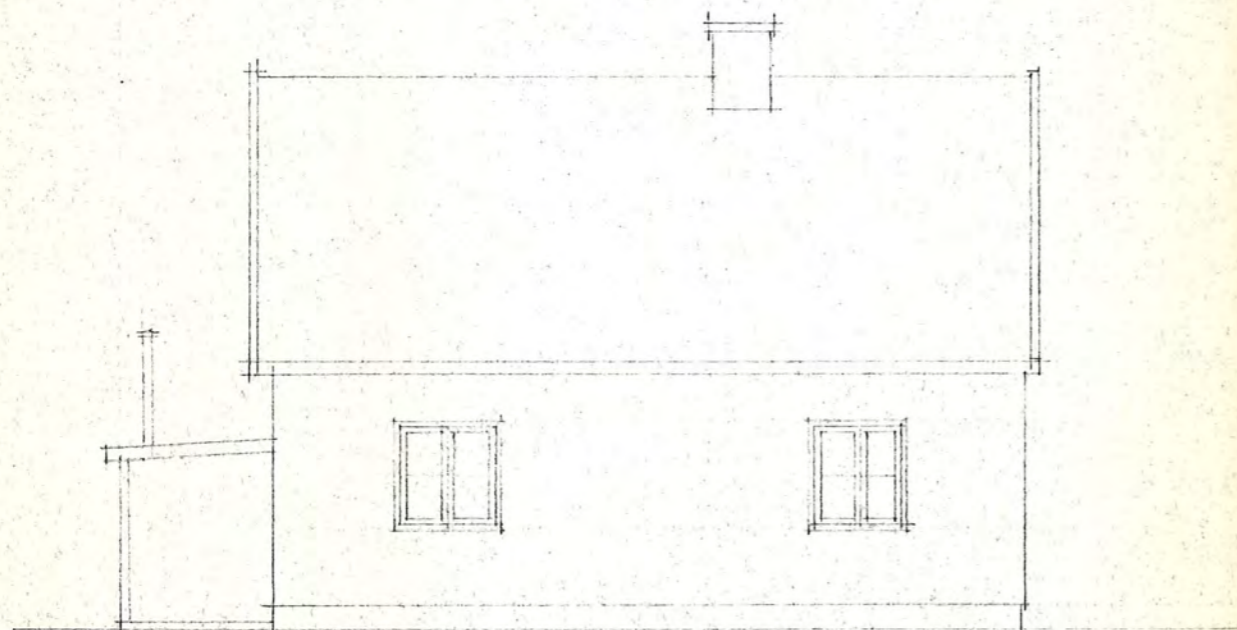

fasad V

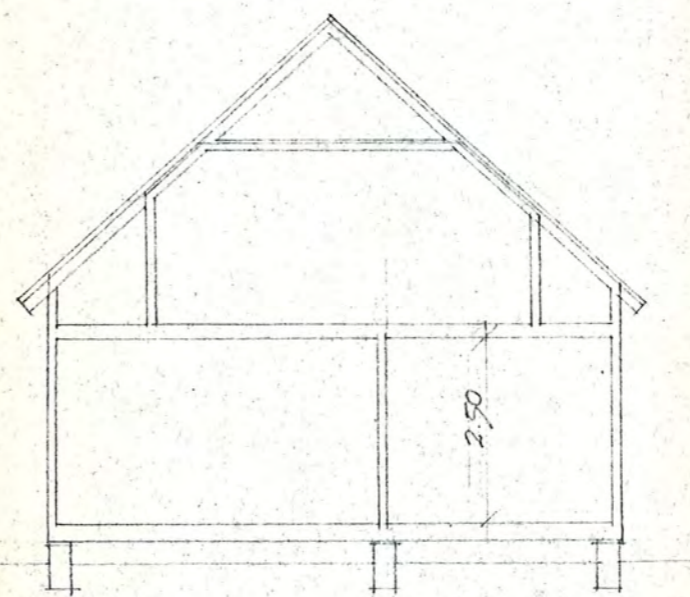

sektion

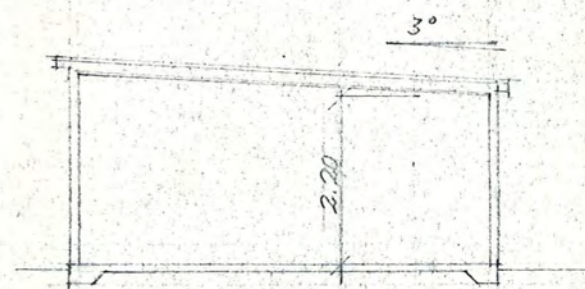

sektion garage

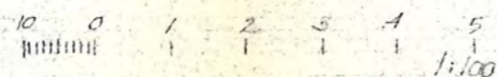

10M

STRÖMSTAD KOMMUN
 FLYTTNING OCH TILBYGGNAD
 AV FASTIGHETEN A. MALM
 BEFCARO SKEE
 FASADER, SEKTIONER 1:100

30.9.1972
 Forströmman

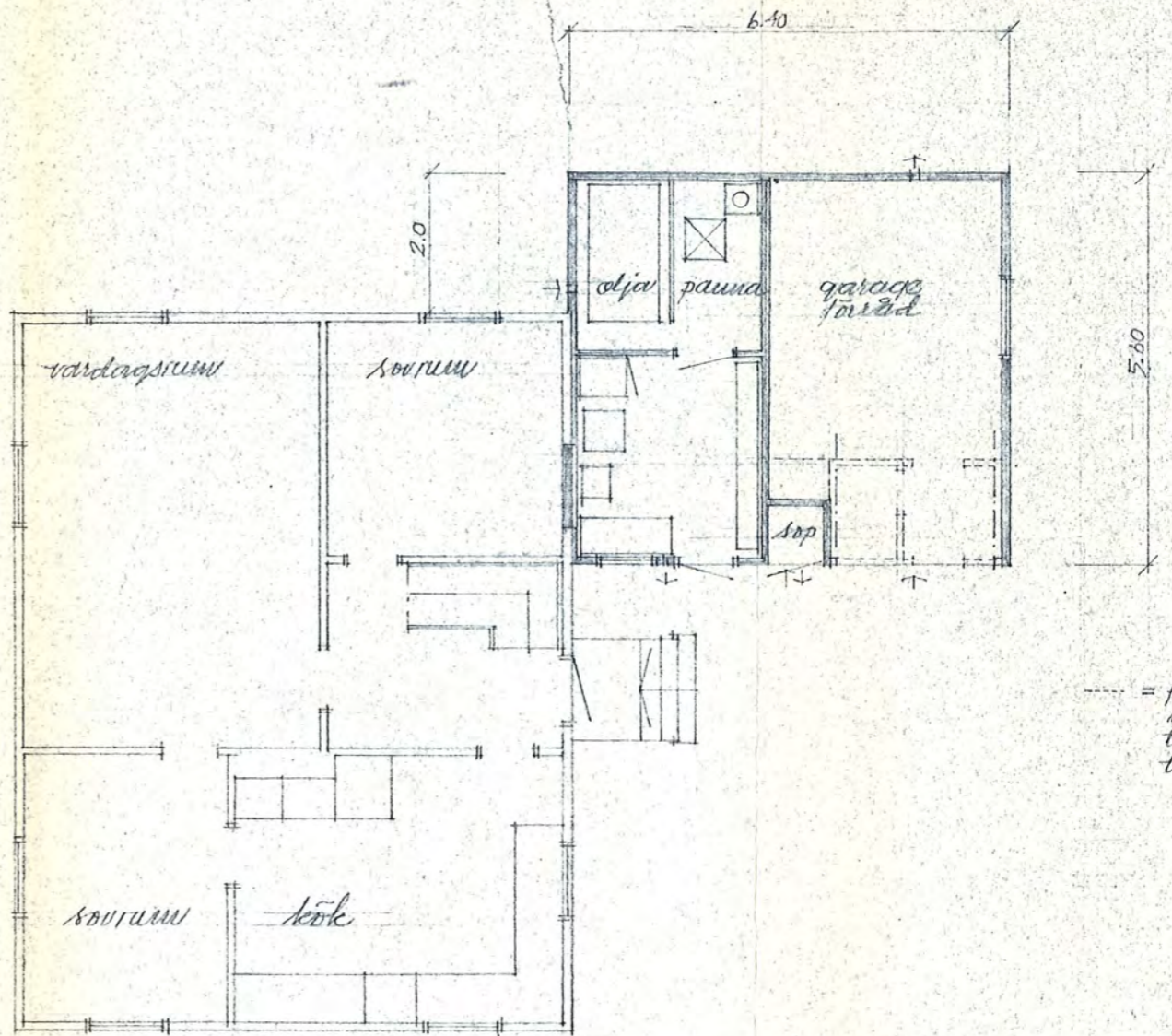
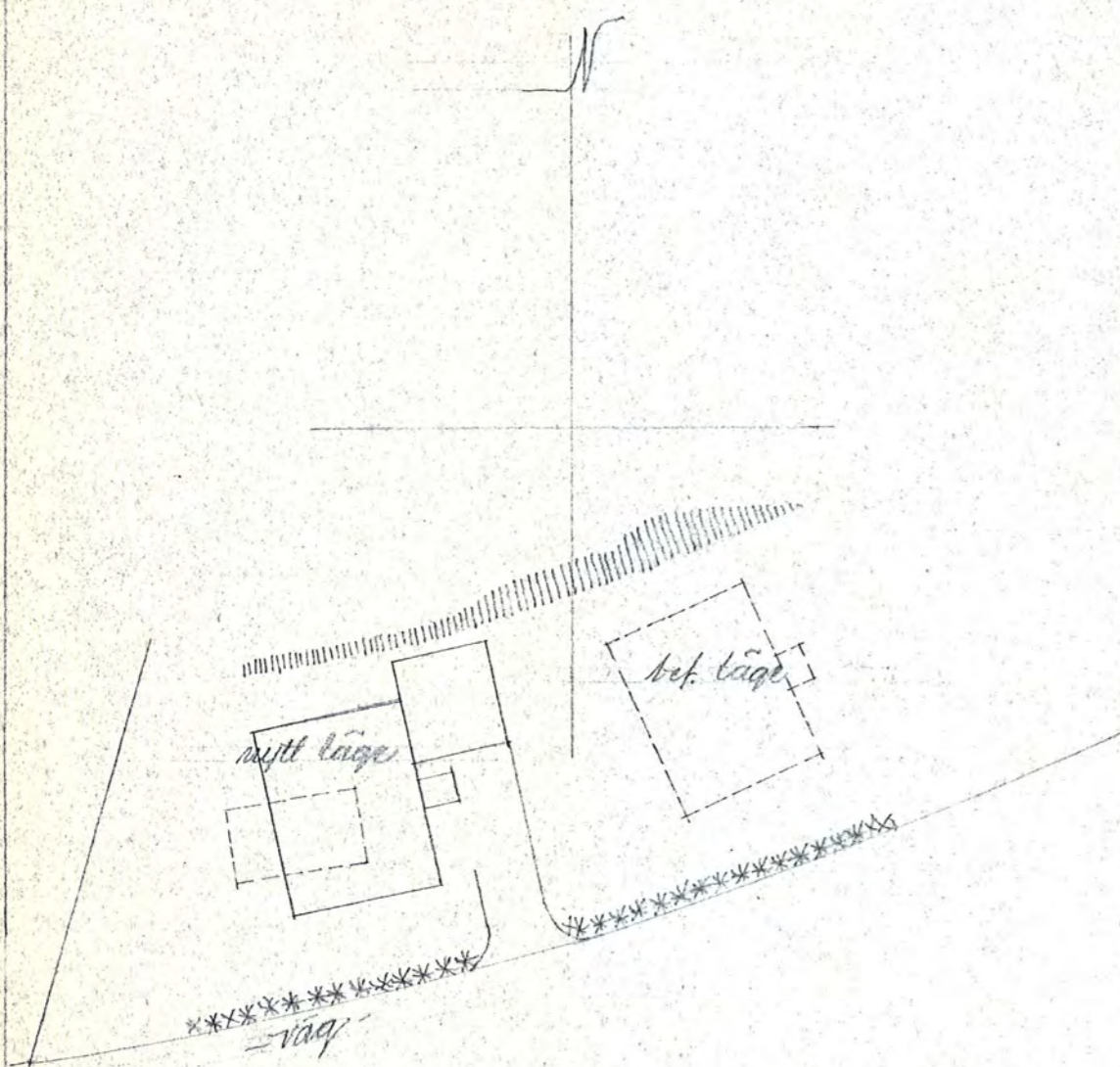

--- = framtida inredning av garage till kökrym med bränt.

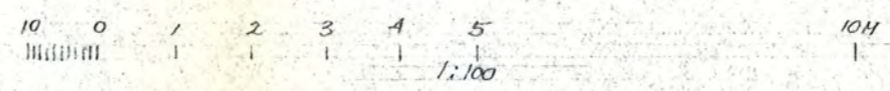

STRÖMSTAD KOMMUN
 FLYTTNING OCH TILLBYGGNAD
 AV FASTIGHETEN A MALM
 BERGBO SKEE
 PLAN 1:100, SITUATIONSPLAN 1:400
 30.9.1972
 J. Ö. ÖRMAN

Ark 79-11-15-91

Periode 79-11-15 av Michael Malin
som till Elsie

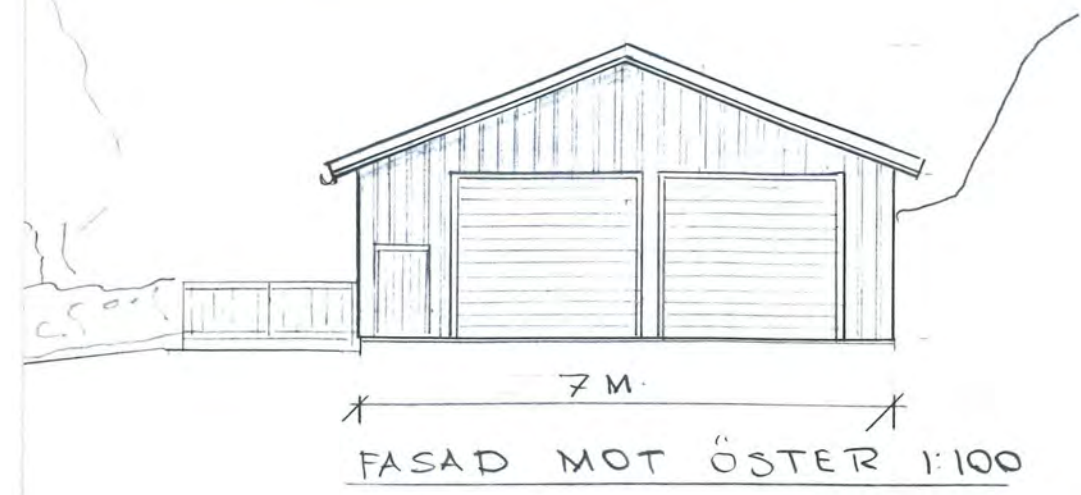

7 M.
FASAD MOT ÖSTER 1:100

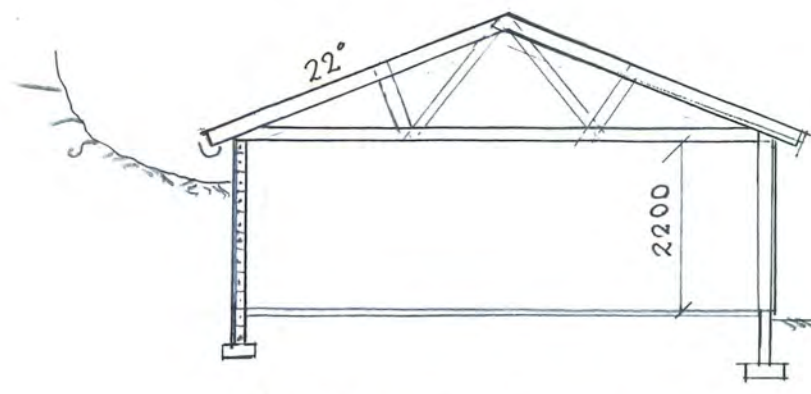

22°
2200
SEKTION A 1:100

anproves

huset har flyttats
där för stämmer in
hpl. huset sjönk på grund
av kammarens vattentäkt

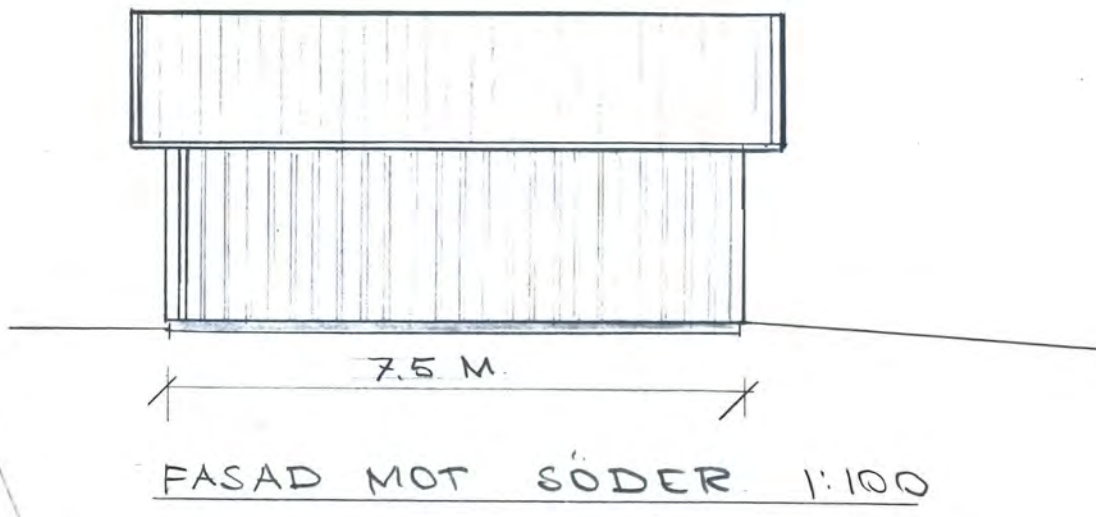

7.5 M.
FASAD MOT SÖDER 1:100

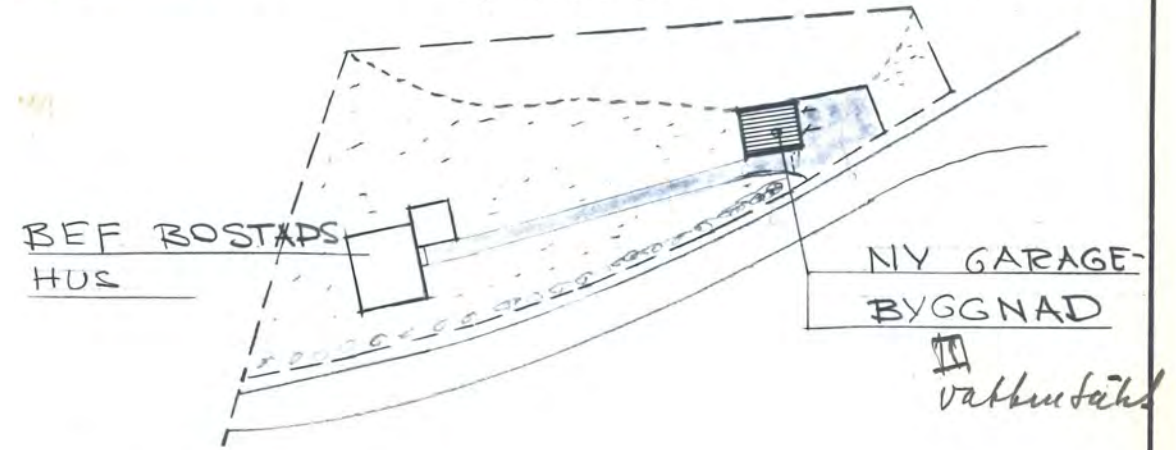

SITUATIONSPLAN 1:1000

skiss ut D-Cor.



FASAD MOT VÄSTER 1:100

STRÖMSTADS KOMMUN
Byggnadsnämnden
1978-11-23
Diarienummer
Utsedd för

Tillhör Strömstads byggnadsnämnds
protokoll 1979-12-12 539
Alma Nilsson

REV	ANT	REVIDERINGEN AVSER	SIGN	DATUM
-----	-----	--------------------	------	-------

INGENJÖRSFIRMA
VALTER GANSLANDT EFTR. AB
 TORGGATAN 19 TEL. 033-13 73 75
 502 30 BORÅS LEDAMÖTER AV SKIF

RITAD AV	KONSTR AV	GRANSKAD AV
77		
BORÅS DEN	78.11.17	

Elmie Edman

ELSIE MALM.
BERGABO I' SKEE SOCKEN
STRÖMSTAD KOMMUN
NYBYGGNAD AV GARAGE

ARBETSNUMMER	RITNINGNUMMER	REV
	A1	

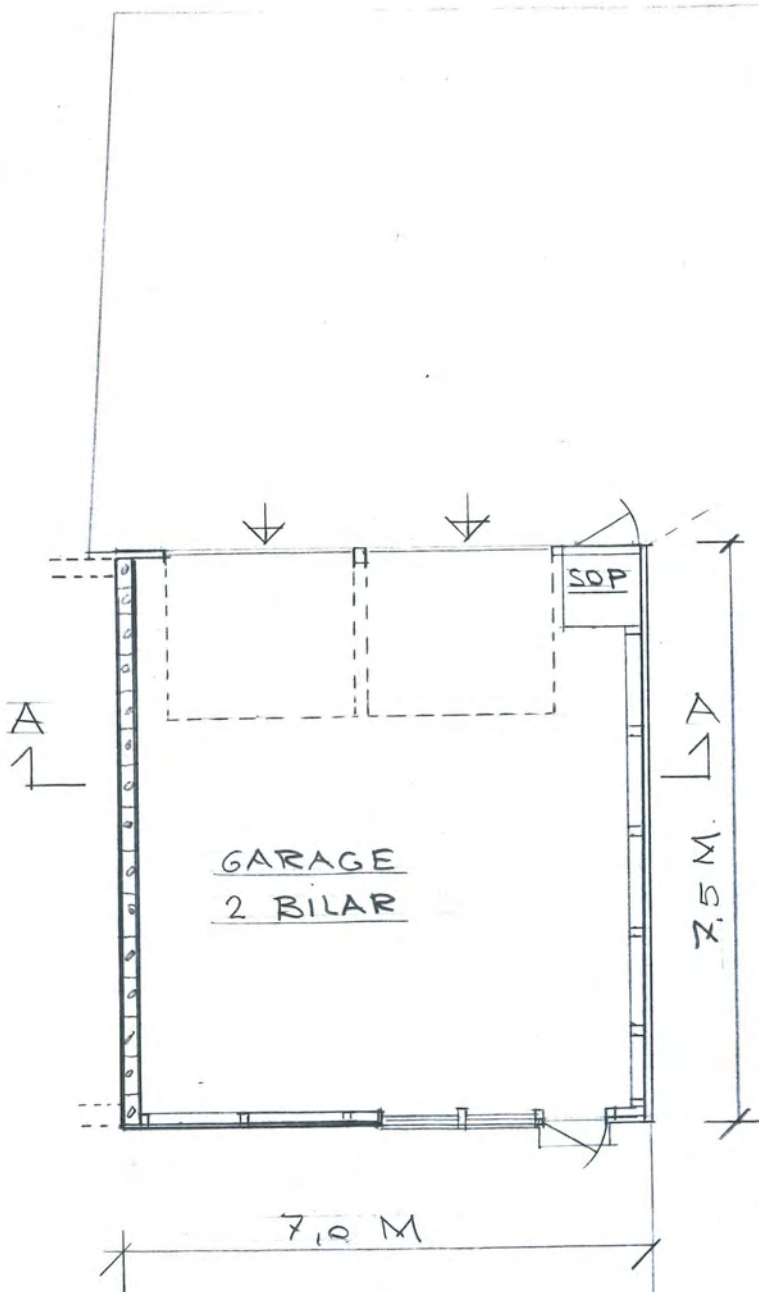

PLAN 1:100

TEKNISK BESKRIVNING

Denna beskrivning utgör underlag för byggnadsnämndens och låneorganets tekniska granskning. Den är ej tillräckligt detaljerad som underlag för entreprenadavtal.

Nybyggnad Tillbyggnad Ombyggnad Förbättring
 Före Efter Före Efter

Beskrivningen avser <input checked="" type="checkbox"/> småhus <input type="checkbox"/> annan byggnad <input type="checkbox"/> M=monteringsfärdigt <input checked="" type="checkbox"/> P=platsbyggt Hustyp (ex enfamiljshus, kedjehus, radhus, lamellhus, punkthus) garage Antal hus: 1 Antal lägenheter: Antal hela våningsplan:		Inkom till fo/by den <div style="border: 1px solid black; padding: 5px; text-align: center;"> STRÖMSTADS KOMMUN Byggnadsnämnden 1978-11-23 Diarienummer: Diarietyp: </div>	
Kommun: Strömstad Länsbeteckn: O Fastighetsbeteckning: Bergabo 1¹		Utgillnas år: Hus lott:	
Fastighetsadress: Beatebergsvägen Sökandens namn, adress och telefon: Elsie Malm			
Grund Grundlagt på: <input type="checkbox"/> Berg <input type="checkbox"/> Grus <input type="checkbox"/> Sand <input checked="" type="checkbox"/> Lera <input type="checkbox"/> Morän Grundläggn-djup: 1,3 m Grundläggningssätt (pålning, hel platta, utbredda plattor med dimension och betongkvalitet) Utbredda plattor av betong		Yttervägg, gavelspets (utifrån räknat) <input type="checkbox"/> M <input type="checkbox"/> P Lägenhetsskiljande vägg <input type="checkbox"/> M <input type="checkbox"/> P Innervägg, irappomslutande <input type="checkbox"/> M <input type="checkbox"/> P Innervägg, bärande <input type="checkbox"/> M <input type="checkbox"/> P Övriga innerväggar <input type="checkbox"/> M <input type="checkbox"/> P	
Dränering		Bjälklag Bottenbjälklag <input type="checkbox"/> M <input type="checkbox"/> P <input type="checkbox"/> Över källare <input type="checkbox"/> Över kryp-utrymme <input checked="" type="checkbox"/> Direkt på mark Urbottning + asfalt ABBO Mellanbjälklag <input type="checkbox"/> M <input type="checkbox"/> P Översta bjälklaget <input type="checkbox"/> M <input type="checkbox"/> P	
Väggar Källarväggar Källaryttervägg: Material betonghålstén Tjocklek 20 cm Husskiljande källarvägg cm Bärande källarinnervägg cm Icke bärande källarinnervägg cm Annan cm Värmeisolering i källaryttervägg K-värde Vattenisolering i källaryttervägg Sockelbeklädnad		Bjälklag Badrumsbjälklag: <input type="checkbox"/> M <input type="checkbox"/> P Värmeisolering K-värde Vattenisolering Golvbeläggning	
Bärande del <input type="checkbox"/> Yttervägg <input type="checkbox"/> Innervägg Våningsväggar Yttervägg, långsida (utifrån räknat) <input type="checkbox"/> M <input type="checkbox"/> P 1" stående panel 2"x4" regler Oisolerat K-värde Yttervägg, kortsida (utifrån räknat) <input type="checkbox"/> M <input type="checkbox"/> P K-värde		Altanbjälklag: <input type="checkbox"/> M <input type="checkbox"/> P Tillhör Strömstads byggnadsnämnds protokoll 1979-12-12 K-värde <i>Elona Nilsson</i>	

Trappor

Invändiga M P

Utvändiga M P

Värmeinstallation

Pannskorsten M P

Tegel Gjutjärn Stål Annat
Rökanal, area Värmeisol utförande i övrigt

Yttertak

Takstol: Trä M P
Taklutning, grader 22° Typ, material, dimension

Fackverkstakstolar enligt särskilt K-ritning.

Panna i huset Fjärrvärmeverk Gemensam värmecentral Annat

Panna, typ

antal effekt eldyta

Underlagstak M P

Koks Olja Gas El

Annat

Takbeläggning

Betongpannor

Oljeeldningsaggregat

Högtryck Lågtryck Annat

Yttertak över uppvärmt utrymme

Betongpannor
Papp
7/8" råspont
Fackverk

K-värde

Värmemedium

Varmvatten Varmluft

Fönster

2 glas 3 glas

Värmefördelning

Själv-cirkulation Fläkt-cirkulation Pump-cirkulation

Teknisk beskrivning av garage och förråd utanför huskroppen; anordning för inredningsbar vind m m

Värmetillförsel

Radiatorer Varmluftsinblåsning Värma golv Annat

Värmemätare, typ Varmvattenmätare, typ

Byggnadsnämndens anteckningar

Vatten och avlopp anslutet till samhällets ledning

Ja Nej

Byggnadslov

erfordras ej är lämnat är icke lämnat Dispens tillstyrkt

Dispensen avser

Material i varmvattenledning Material i kallvattenledning

Material i servisledning

Fastigheten rättsligt bildad

Ja Nej

År.....

För området gäller

stadsplan byggnadsplan avstyckningsplan

utomplansbestämmelser inga bygn-regl bestämmelser

För bestämmande av grundlägg-sättet erfordras markundersökning

Ja Nej

Ventilation

Utsugning i självdrag Mekanisk ventilation

Ersättningsluft

Väder-fönster Springventil Vent (förvärmad luft)

Fönster med beslag Ventilerade fönster Annat

Byggnadsritningar och teknisk beskrivning granskade för byggnadslov

utan erinringar med erinringar enl bif yttrande

den

Allmänna upplysningar

Huvudentreprenör

Ansvarig arbetsledare

Arkitekt

Byggnadskonstruktör

Vvs-konstruktör

Beskrivningen utförd av

Sökandens underskrift

Eric Olofin den

Teknisk beskrivning granskad för statligt lån

utan erinringar med erinringar enl bif yttrande

den