

ENTREPLAN
INV. AREA: 130,7 m²
BYA: 151,4 m²

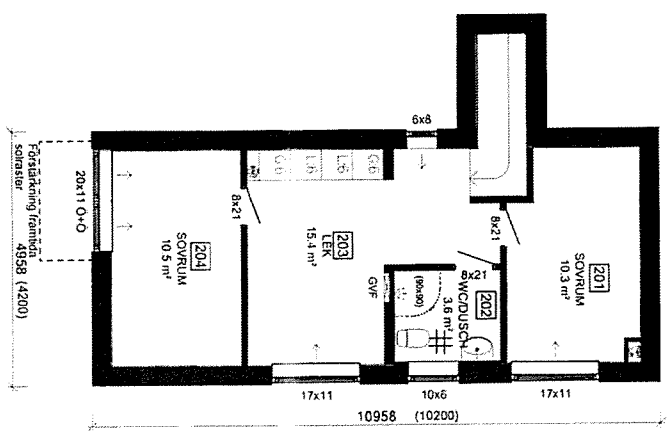

ÖVERPLAN
INV. AREA: 42,8 m²

GODKÄNNES
Lidingö miljö- och stadsbyggnadskontor 2013-06-17
För miljö- och stadsbyggnadsutskottet

Mikael Spång
Bygglöshandläggare

LIDINGÖ STAD
Miljö- och stadsbyggnadskontoret
2013-06-10
Dokumentnr: 2013-5981

BET ART REVDENOMNINGEN AVSER	STATUS	URSKRIFTSARTIKEL	DATUM	SKÖN
BYGGLOVSHANDLING		Nils Nordkvist		
PROJEKTANT	BYGGLOVSHANDLING	Willa Nordic AB Boksgården 5 S-716 02 Sjöckvarn Tel: +46 392 151 000 Fax: +46 392 200 24	Åsa Lindqvist, Jil Dennis Willa Nordic AB och skickades av utskottet till byggnadsnämnden den 2013-05-23 Måttliga problemavvikelser	AB DATUM 2013-05-23
PROJEKTANT	REPSLAGAREN 5	Mans Molin Frithiof & Maria Frithiof		CD/DIN 29961501
PROJEKTANT	LIDINGÖ KOMMUN			SKALA 1:100
PROJEKTANT				PROJEKTOR 2996
PROJEKTANT				BYGGLOVSHANDLING A-01

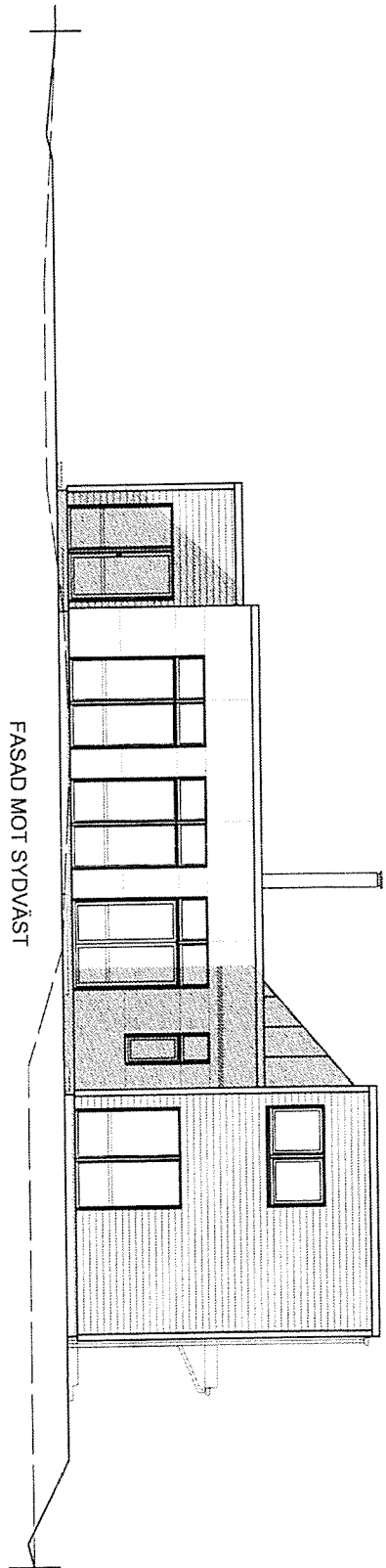

FASAD MOT SYDVÄST

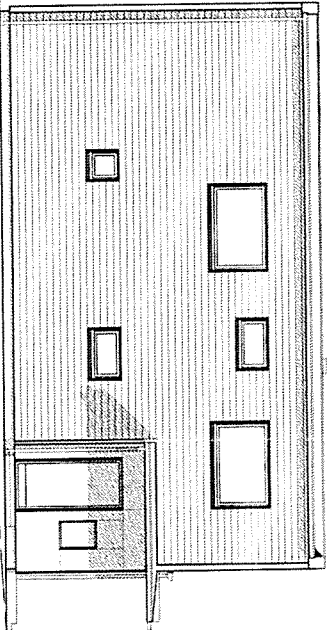

FASAD MOT SYDOST

NUV. MARK
GATA
BLIV. MARK

GODKÄNNES
Lidingö miljö- och stadsbyggnadskontor 20/3 2013
För miljö- och stadsbyggnadsnämnden

Mikael Spång
Bygghandläggare

LIDINGÖ STAD
Miljö- och stadsbyggnadskontoret
2013-06-10
Dokument
2013-5981

BEF. ANL. REVIDERINGAR	DRUTUM	SEGN
STATUS	ÖVERFÖRINGSAMTÄLLET	
BYGGLOVSHANDLING	Nils Norrkvist	
WILLA NORDIC REPSLAGAREN 5 LIDINGÖ KOMMUN	<p>Willa Nordic AB Björkstam 5 S-570 02 Stockholm Tel +46 382 181 000 Fax +46 382 200 21 Villan Nordic AB a Kontoppdriftsansvar</p> <p>Willa Nordic AB (enligt skilleviljan) Willa Nordic AB (enligt skilleviljan) Willa Nordic AB (enligt skilleviljan) Willa Nordic AB (enligt skilleviljan) Willa Nordic AB (enligt skilleviljan)</p>	<p>RTAV</p> <p>AB</p> <p>2013-05-23</p>
FAKTORER REPSLAGAREN 5 LIDINGÖ KOMMUN		<p>GRÄNSVÄR</p> <p>29961503</p>
TYP AV BEF. / DRUTUM		<p>SKALA</p> <p>1:100</p> <p>PROJEKTANT</p> <p>2996</p> <p>INTEGERSIF. BEF.</p> <p>A-02</p>

SKALA 1:100

0 5 0 1 2 3 4 5 6 7 8 9 10

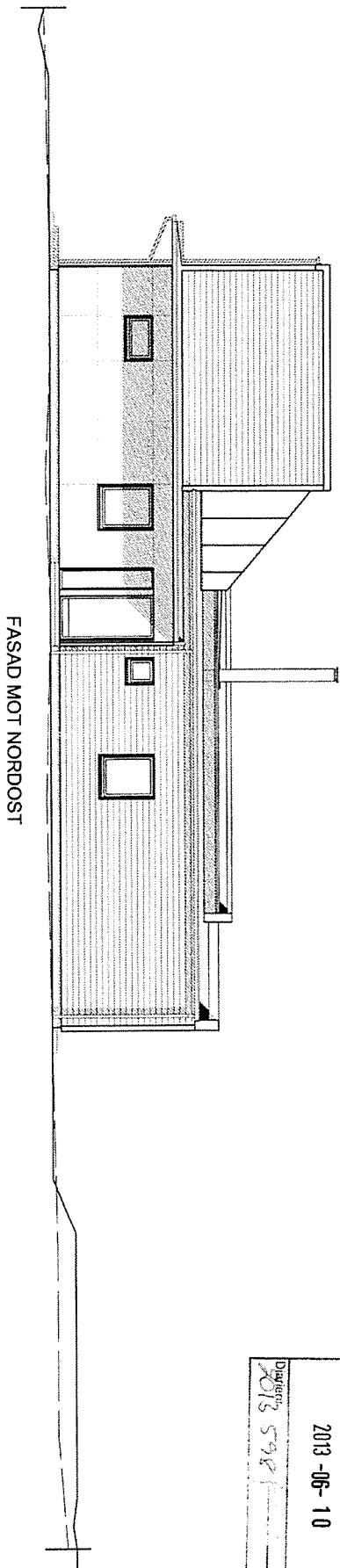

FASAD MOT NORDÖST

FASAD MOT NORDVÄST

NUV. MARK
GATA
BLIV. MARK

GODKÄNNES
Lidingö miljö- och stadsbyggnadskontor 2013-06-17
För miljö- och stadsbyggnadsnämnden

Mikael Spång
Bygglöshandläggare

LIDINGÖ STAD
Miljö- och stadsbyggnadskontoret
2013-06-10
Dokumentnr 2013-598

DEF	ANF	RENOVERINGEN AVSER	DATUM	SCEN
STATUS				
BYGGLÖSHANDLING		Nils Nordkvist		
<p>WILLA INORDIC Willa Nordic AB Borsgränd 5 S-910 02 Skövde Tel +46 332 181 000 Fax +46 332 200 24 Som bygger på funktion</p>		<p>Alla ritningar till denna bygglöshandling är utarbetade av Willa Nordic AB och ska inte användas utan tillstånd från Willa Nordic AB. Spridning eller på annat sätt offentliggörande av denna handling utan tillstånd från Willa Nordic AB är straffbart.</p>		
FÄLTGÄLDET	REPSLAGAREN 5		CAO:TR	29961504
BYGGNADEN	LIDINGÖ KOMMUN		BYGGNADEN	1:100
TSV AVRÄTNING	Mans Molin Fritihof & Maria Fritihof		PROJEKTANT	2996
FASADER			RITNINGAR	A-03

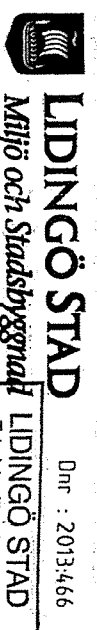

LIDINGÖ STAD Dnr : 2013:466
Miljö och Stadsbyggnad LIDINGÖ STAD
 Tekniska förvaltningen

NYBYGGNADSKARTA
 Fastighet : REPSLAGAREN 5
 Adress : Enbärsvägen 6
 Upprättad 2013-05-14 av : *M. G. Östergren*

Dagernr
 W/2013/227
 2423

2013-05-15
 2013-05-15
 2423

2013-05-15
 2013-05-15
 2423

2013-05-15
 2013-05-15
 2423

2013-05-15
 2013-05-15
 2423

2013-05-15
 2013-05-15
 2423

2013-05-15
 2013-05-15
 2423

2013-05-15
 2013-05-15
 2423

2013-05-15
 2013-05-15
 2423

2013-05-15
 2013-05-15
 2423

2013-05-15
 2013-05-15
 2423

2013-05-15
 2013-05-15
 2423

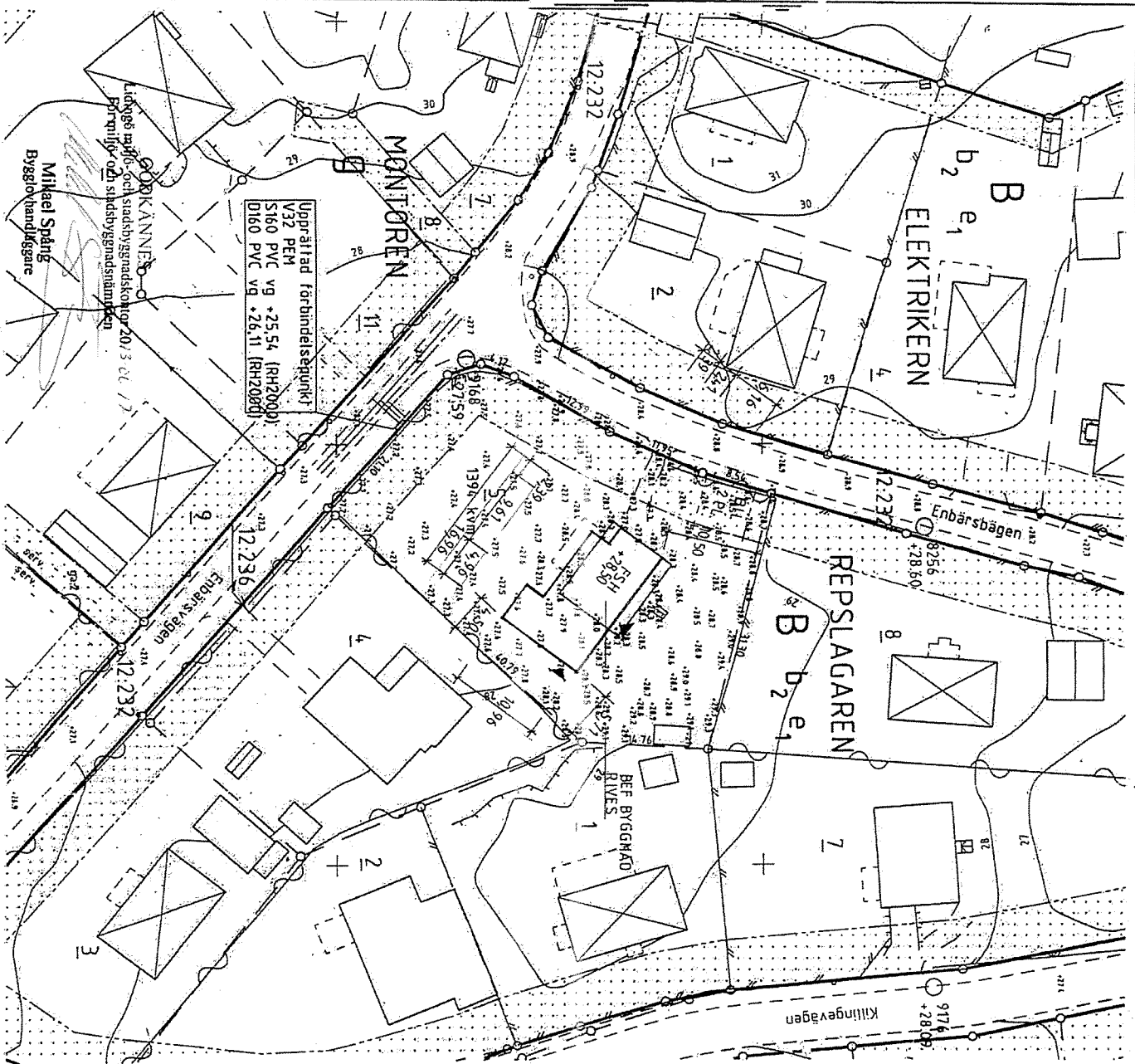

Upprättad förbindelsepunkt
 V32 PEM
 S160 PVC vg +25,54 (RH2000)
 D160 PVC VG +26,11 (RH2000)

ÖRKANNES
 Andegårdshägg och stadsbyggnadskontor 2013-05-14
 Projektid: 021 stadsbyggnadsstyrelsen

Mikael Spång
 Byggnadsingenjör

Tekniska förvaltningens uppgifter

Anläggningsavgifter vid ve-anslutning
 Anm: enligt taxa enligt avtal

2013-06-10
 2013-05-15

Ansökan om anslutning av va-servis görs på standard blankett.
 Vattenmätarplass skall godkännas av VA-verket.
 Dag- och dränvattenledning från fastighet får ej anslutas till spillvattenledning.
 utan skall anslutas till dagvattenledning, perkolationsanläggning eller öppet dike.

BETECKNINGAR

- B.m.fl.** ENLIGT DETALPLAN
- ANVÄNDNINGSGRÄNS SAMMANFALLANDE MED FASTIGHETSGRÄNS
- ANVÄNDNINGSGRÄNS EJ SAMMANFALLANDE MED FASTIGHETSGRÄNS
- FASTIGHETSGRÄNS
- FÖRESLAGEN FASTIGHETSGRÄNS
- EGENSKAPSGRÄNS
- HÄCK, STAKET
- STÖDPILAR, MUR
- BYGGNAD, TRAPPA
- SERVITUTSGRÄNS OMRÅDE FÖR GEMENSAMHETSANL.
- LEDNINGSRÄTTSGRÄNS OMRÅDE RUTNÄTSPUNKT
- BEFINTLIG GATUVIVÄ

SKALA 1:500
 Koordinat system : SVERER 99 18 00 / **RM 2000**
 10 5 0 10 20 30 40 50 m