

138177

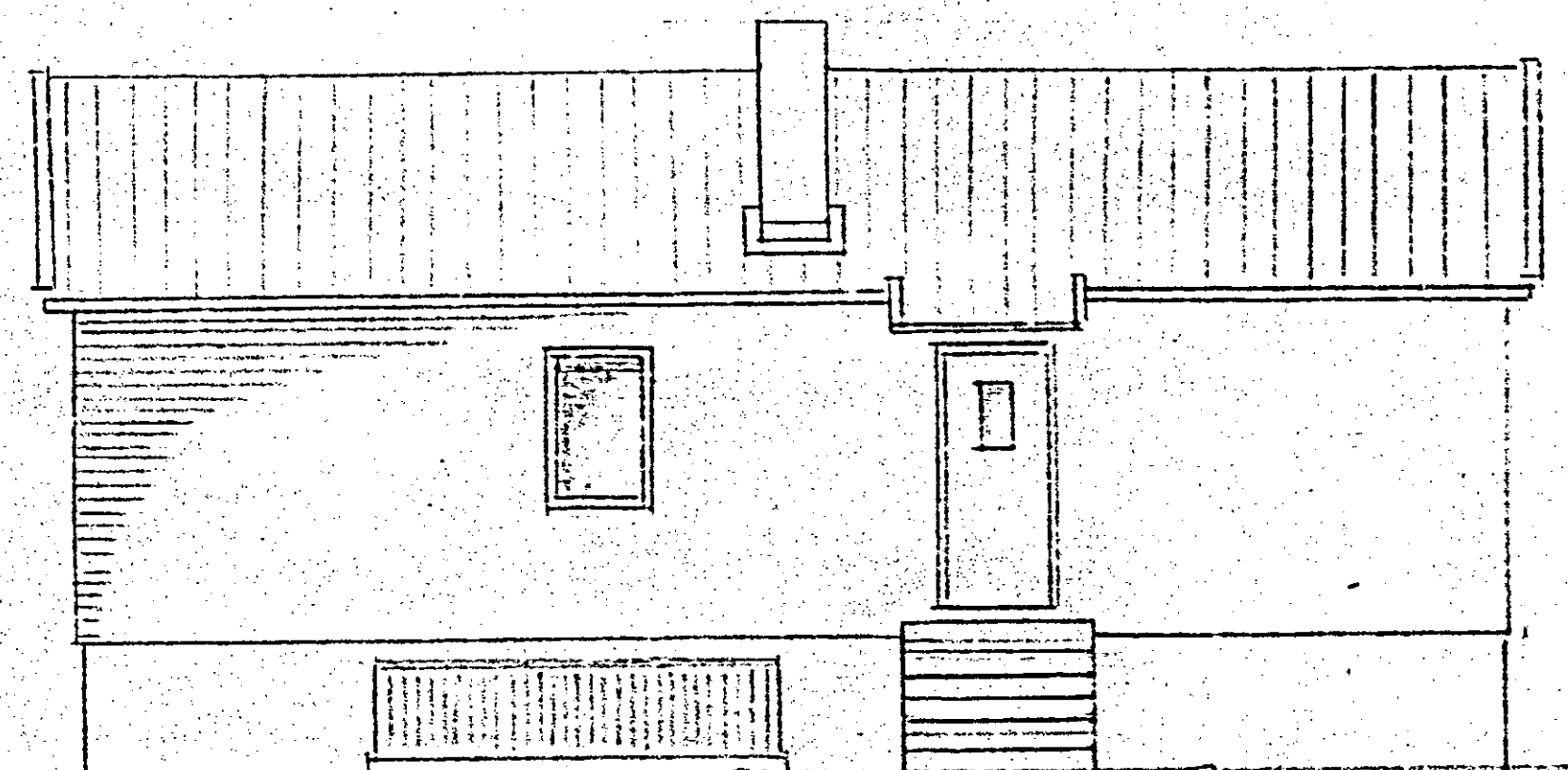

FASAD MOT NORR

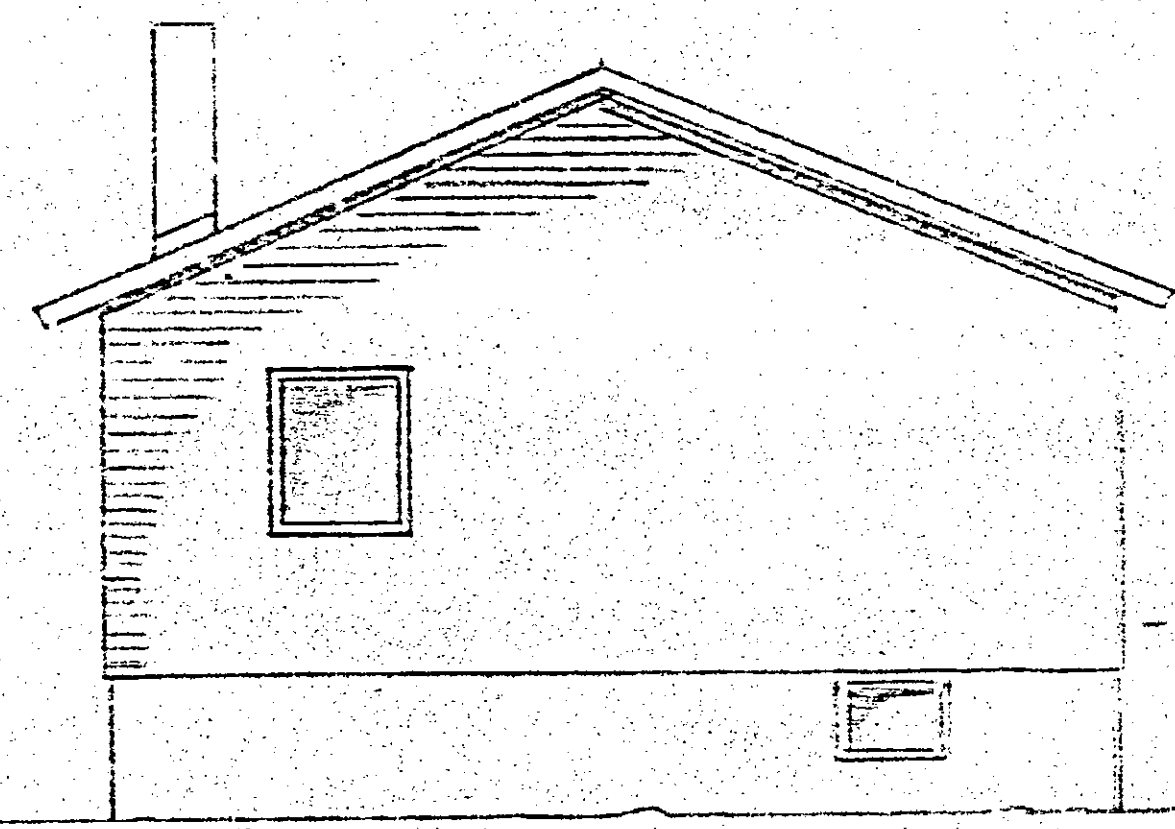

FASAD MOT VÄSTER

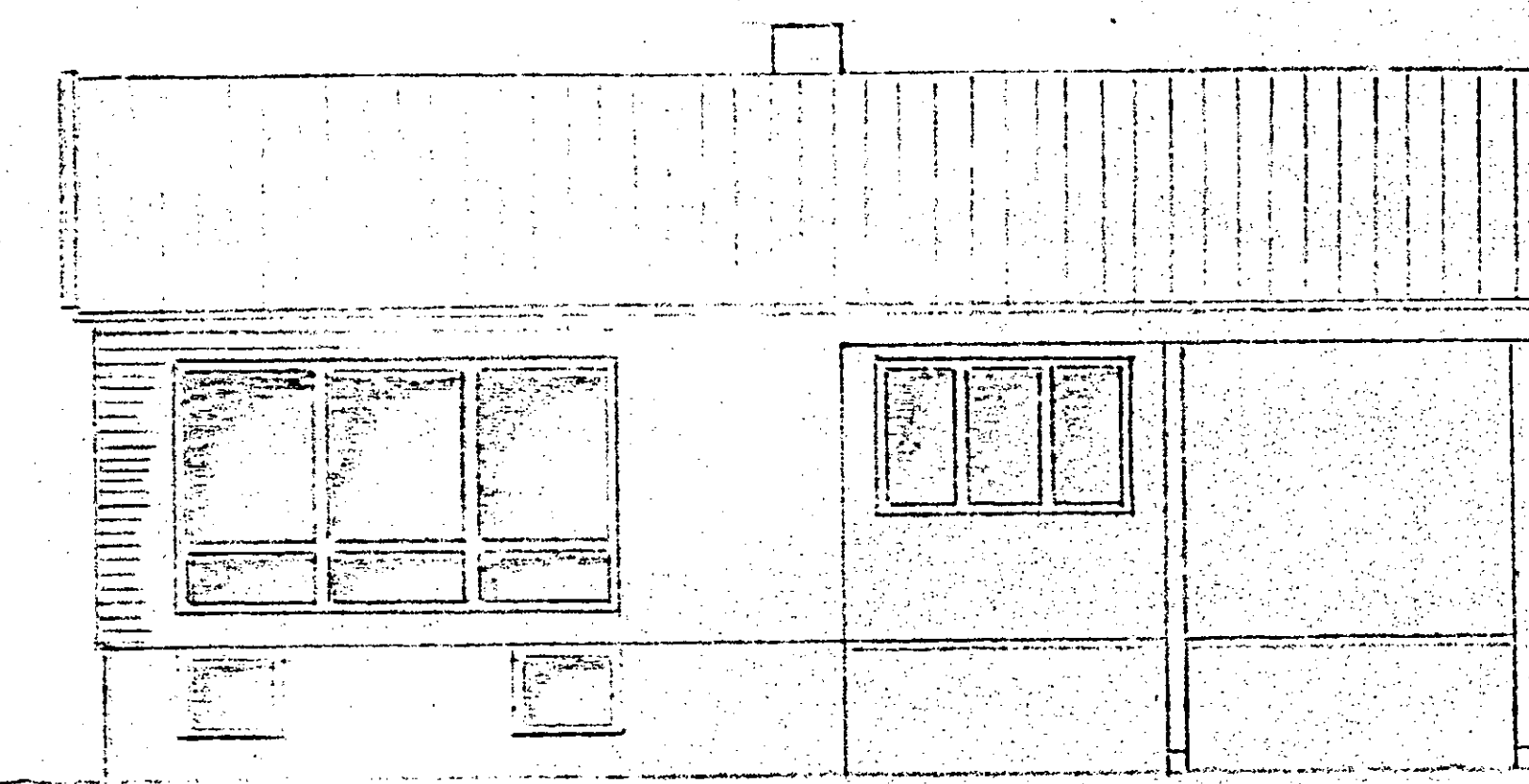

FASAD MOT SÖDER

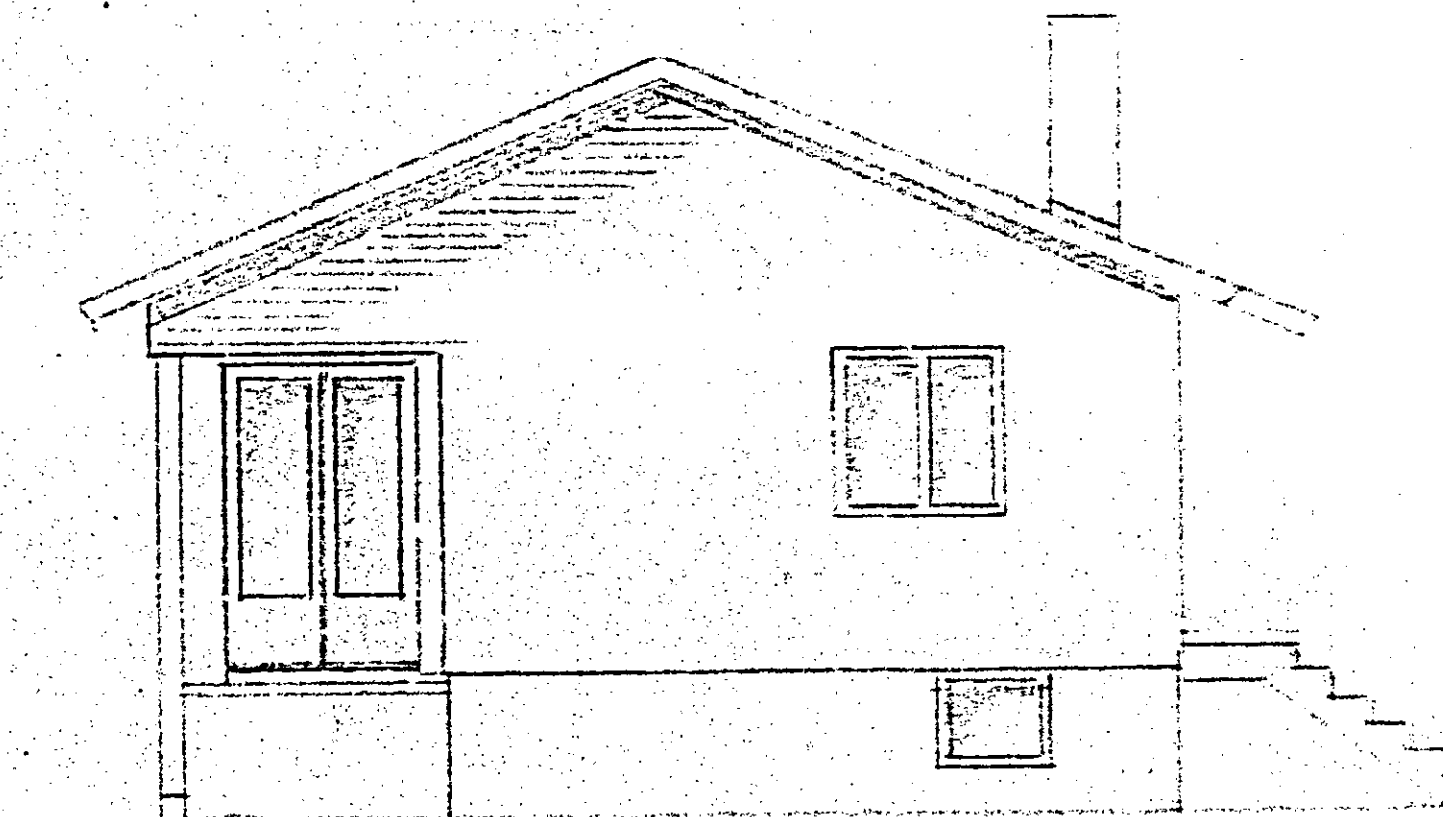

FASAD MOT ÖSTER

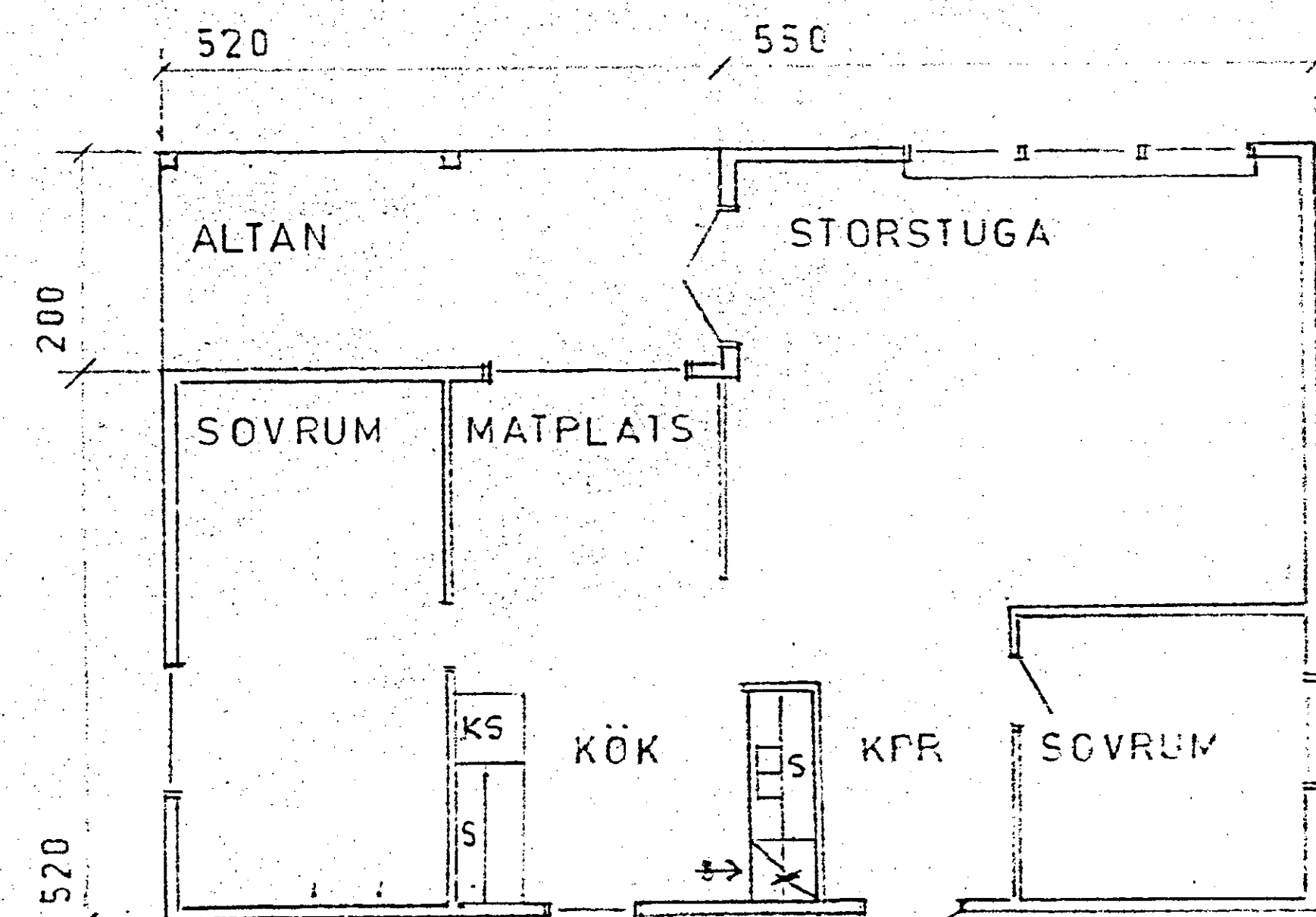

VÄNINGSPLAN

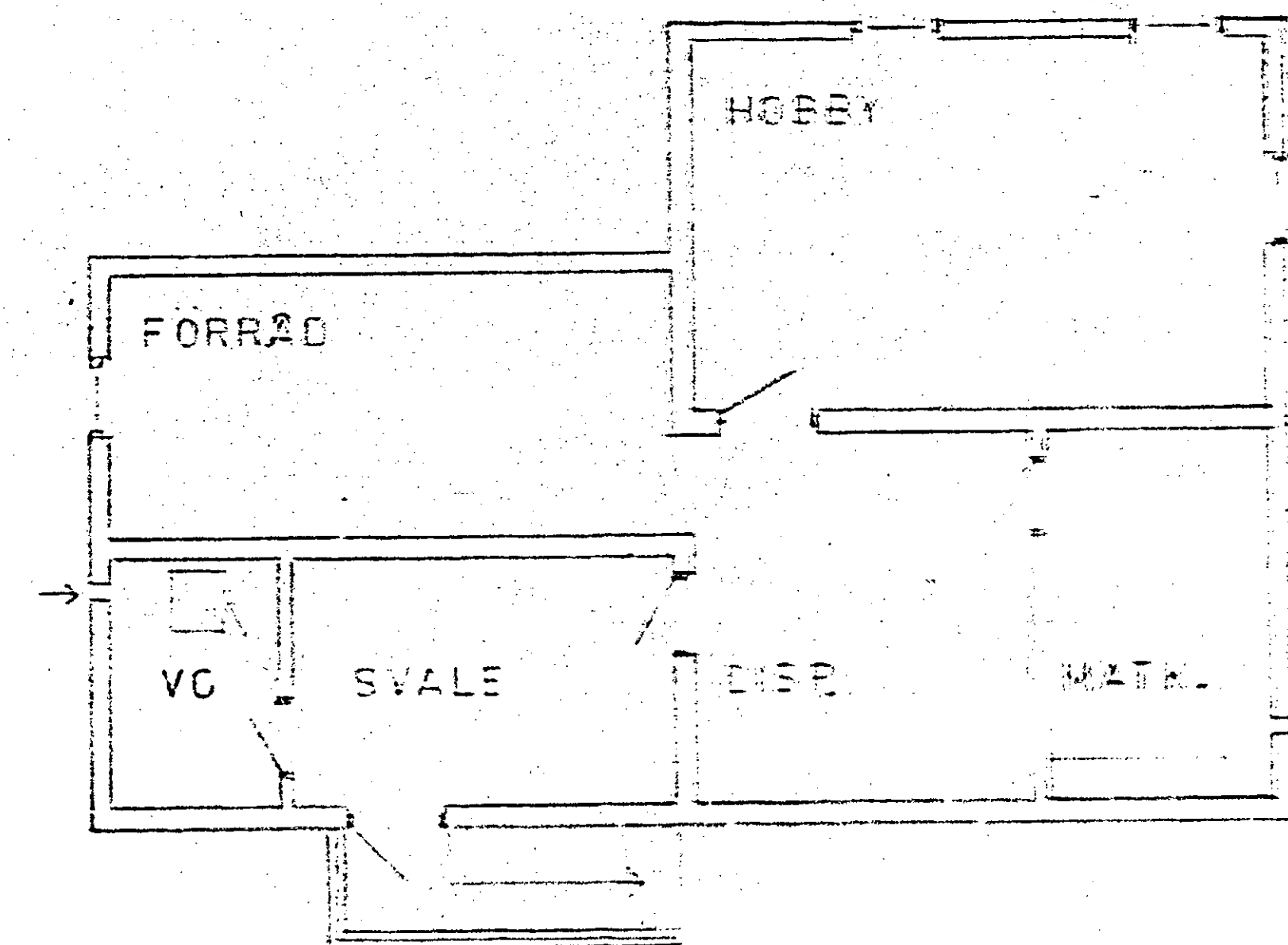

KÄLLARPLAN

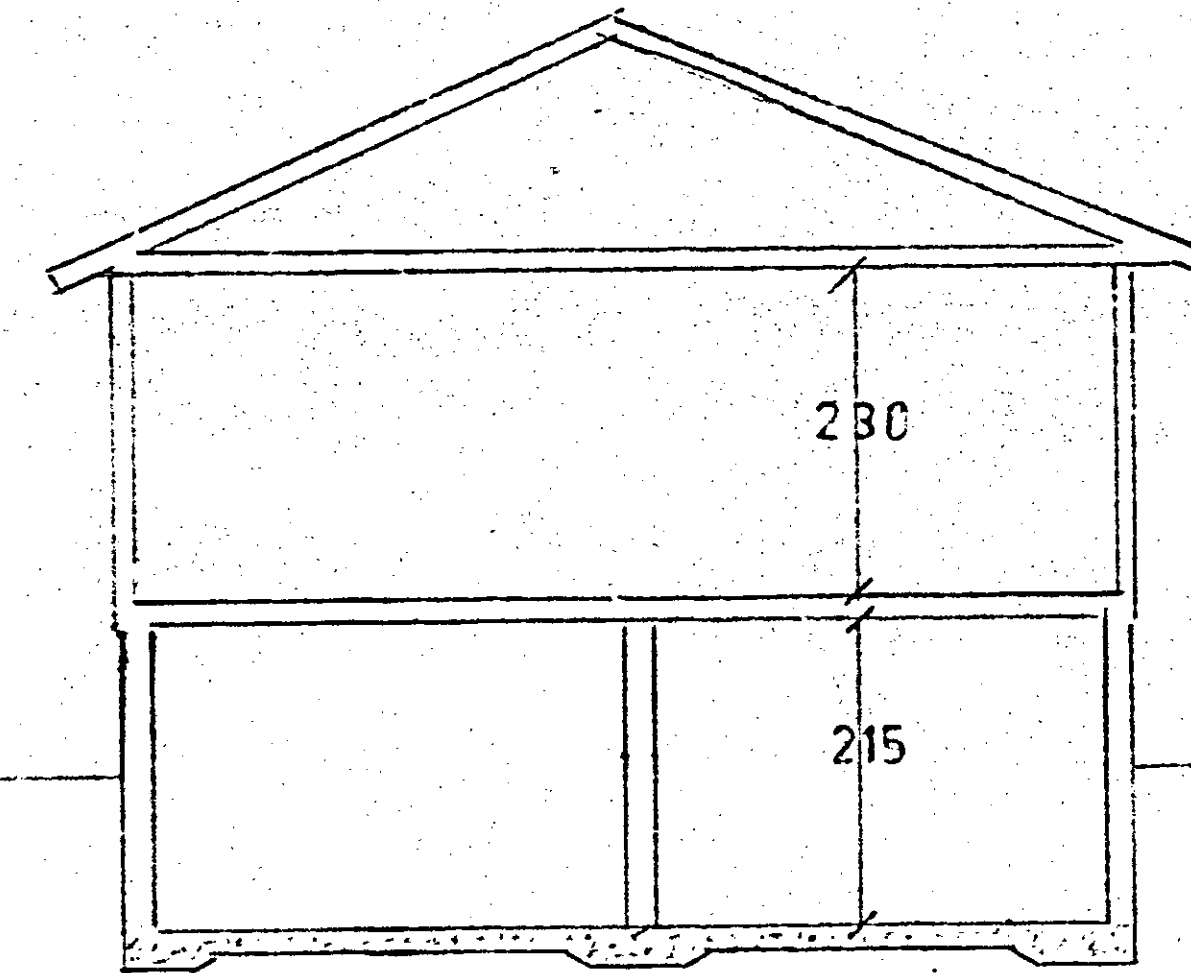

SEKTION

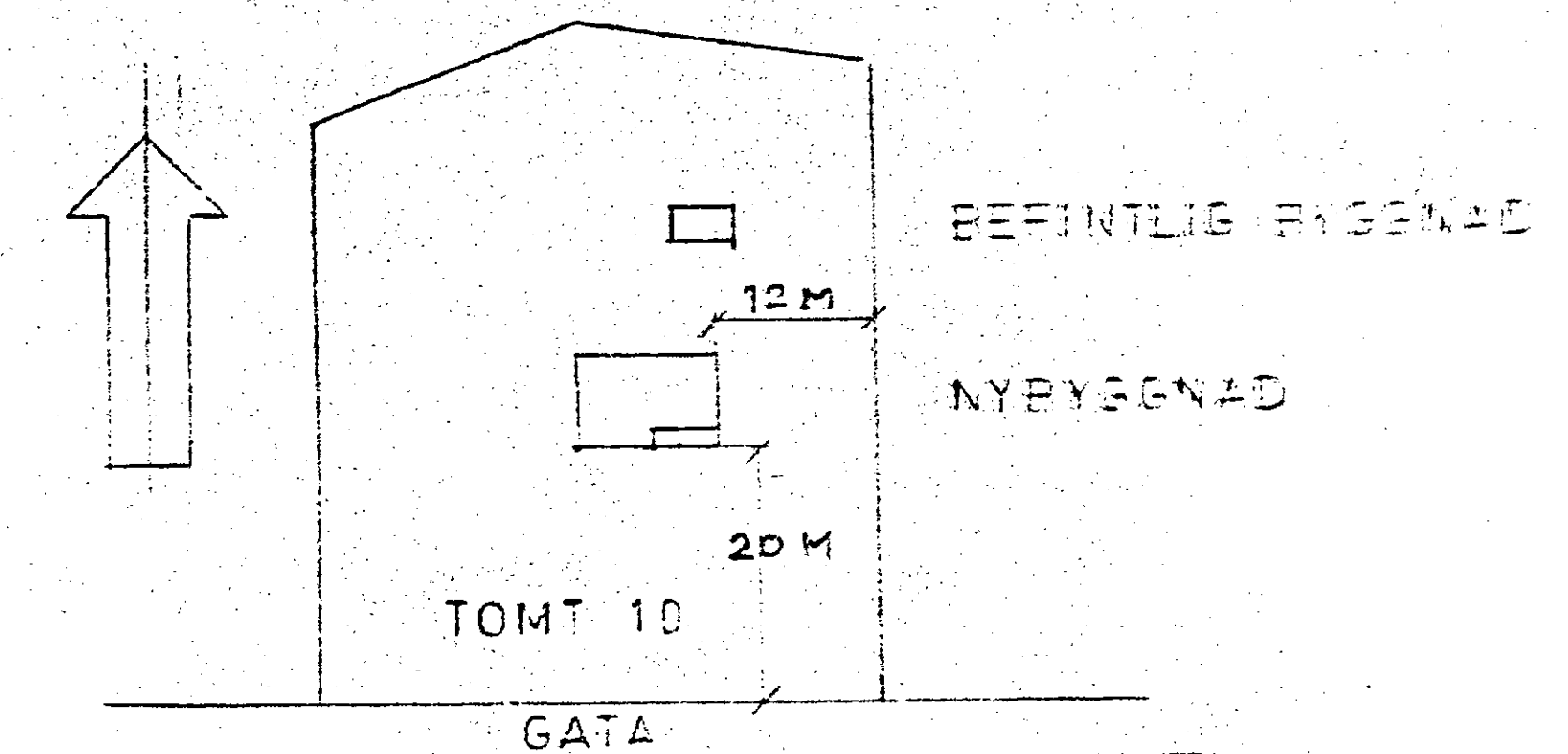

SITUATIONPLAN  
YTA CA 2650 M<sup>2</sup>

LYHUNDRA BYGGNADSNÄMND  
INKOM: 30/4-68 DNR 27/68  
BYGGNADSLÖV MEDDELAT ENLIGT  
DENNA GRANSKADE OCH GODKÄN-  
DA RITNING DEN 17/5-68  
*[Signature]*  
sekreterare

RITNING TILL NYBYGGNAD Å FÄS-  
TIGHETEN HÄKNÄS 1<sup>a</sup> TOMT NR 10  
I LYHUNDRA KOMMUN.

SKALA 1:100  
STOCKHOLM APRIL 1968

*[Signature]*

OBS. Innan eldstad anordnas skall parbrä-  
ska med skorstenfejermästare Kurt Egenstig  
tel. 0178/291 60.  
När eldstad och skorsten färdigställts skall  
skriftligt godkännande från skorstenfej-  
ermästaren omg. Ullstiftets Byggnadsnämnden.

Byggnadsnämnden tilldelar på *Trans lav*  
ansökan och meddelar godkännande av denna  
byggnadsritning till en bostadsbyggnad med  
fästehuset med höjden 10,5 m och bredden  
10,5 m och en yta av 2650 m<sup>2</sup>.  
Fästehuset skall byggas enligt ritningen.  
Fästehuset skall byggas senast den  
29-4-1968.  
*[Signature]*

