

KARTA		Org. enhet L6	Dnr 54/66
över del av fastigheten Mardal 7 ⁵		Upprättad vid avstyckning jämte sammanläggning av stamfastigheten år 1966 av <i>D. Weber-Grönwall</i>	
Socken Höja	Kommun Angelholms stad	Distriktslantmätare	
Län Kristianstads	Skala 1:2000	20 10 0	20 40 60 meler

Beteckning å kartan ägoslag m m	Areal hektar	R N:r
A tomt, åker	0,4090	<u>7:12</u>
Stamf. Mardal 7:5	6,1885	1/9
sammanlägges med		
Mardal 7:4	4,4434	11/144
" 7:10	2,4966	3/64
" 9:5	6,1228	3/32
Höja 1:11	15,9372	11/64

Koordinatförteckning			
Pkt nr	x	y	Mark.
1	492,64	162,75	rg
2	467,71	216,73	rg
3	406,68	168,59	rg
4	441,06	123,40	rg
100	374,66	339,93	rn
101	200,00	200,00	rn

Den sammanlagda fastigheten 35,1885 1/2 *R.Nr: 1:16 (Höja)*

Servitut: Med det avstyckade området följer rätt att använda den angränsande vägen både norrut och söderut.

Agodelningsdomaren i Södra Åsbo och Bjäre domsaga Nr *20 93/66* år 1969 den *28 maj* fastställde Agodelningsdomaren denna förrättning och förordnade om "sammanläggning" på ämbetets vägnar

B. Wahlström
(Bo Wahlström)

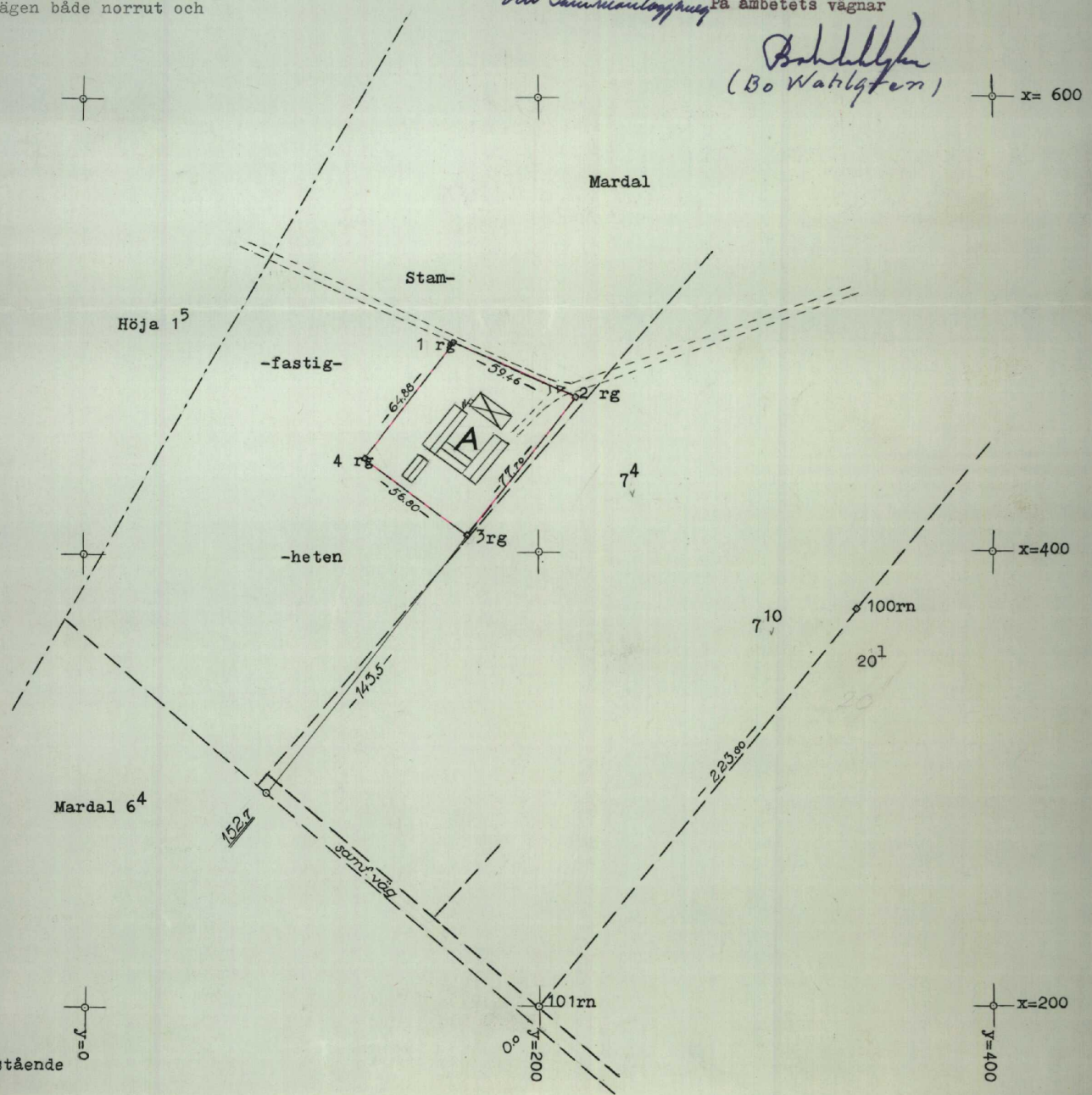

Lantmateriel BI 0339, 5.000, 05, SRA 51187