

FASTIGHETSBLDNINGSMYNDIGHETEN

Stadsbyggnadskontoret
ÖSTERSUND

KARTA

Upprättad år

1995

Dnr

Zk 1:32/94

Aktbilaga

KA

Arende
Avstyckning från Valla 11:8 samt fastighetsreglering mellan Valla 11:7 och Valla 11:8

Kommun
Östersund

Län
Jämtland

Registerområde
Östersund

Registreringsbevis
Registreringsdatum

1995-04-10
För fastighetsregistermyndigheten

Förämningsanmälan
Mats Andersson
Mats Andersson

Anna Maria Sundman

Fastighet, område mm	Fig	Area hektar, m ² delarea	* ändring/ summa

Ägare, uppgifter till lokal skattemyndighet och andra anmärkningar

FASTIGHETSÄTTSLIG BESKRIVNING, aktbil BE 1

Lotten A = Solskiftet 4

TEKNISK BESKRIVNING, aktbil BE 2

Lotten B = Solskiftet 5

Gräns som försvinner: *-----*

Valla centrum

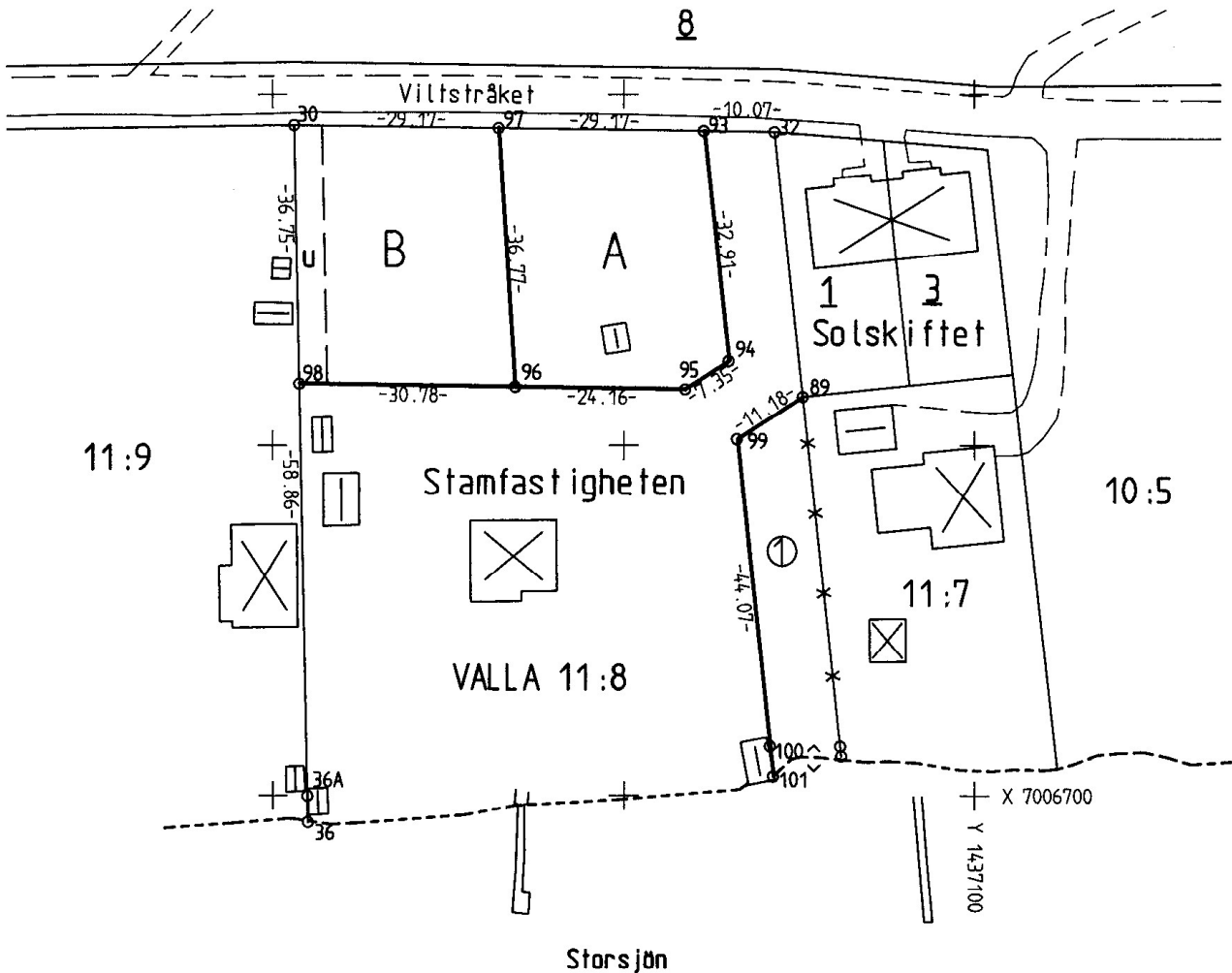

Nyttillkomna gränser: 93-94-95-96-97,96-98,89-99-100-101

Framställd genom
Utdrag ur primärkarta och nymätning
För det tekniska innehållet svarar
Hans-Olof Eriksson / Hans-Olof Eriksson

Skala
1:1000

Reg karta, lägesangivning
694 1724

Mätklass
II

Koordinatsystem
2.5 gon W 1938

Beteckningsstandard
TFA 4.6B:2

Mätning | Beräkning | Kartering | Ritn redigering

Akt 2380K-95/14