



Beslut 26/91

D.nr 91.144

Ansökan från Barbro Askstam, Skövde, om bygglov för tillbyggnad av fritidshus på Tanums-Rörvik 1:81

För området gäller detaljplan fastställd 1947.

Beslut:

Bygglov beviljas.

Tillbyggnaden skall utföras i enlighet med till ansökan fogade ritningar och teknisk beskrivning.

Ralph Askstam, Skövde, godkännes som ansvarig arbetsledare för byggnadsarbetena.

Upprättade rekommendationer avseende radon skall beaktas.

Bygglovets upphör att gälla om arbetet ej påbörjats inom två år och färdigställts inom fem år från dagen för bygglovsbeslutet.

(H.B.)

Avgift Tretusensexhundratio kronor

Bygglov beviljat med stöd av delegationsbeslut:

Henry Berntsson/Byggnadsinspektör

Anmaning

Sökanden rekommenderas att underrätta grannar och andra som kan beröras av beslutet.

Byggherren/ansvarig arbetsledare skall till byggnadsnämnden göra anmälningar enligt följande:

- Begäran om utsättning. Tomtgränsmarkeringar skall vara tydligt utmarkerade medelst käppar eller liknande.
- Då företaget påbörjas.
- Då schaktning eller sprängning till grundbotten utförts eller pålning skall påbörjas.
- Innan bottenplattan gjutes.
- Då grundläggning verkställdts men innan första bjälklaget utförts.
- Då byggnadens bärande stomme samt skorsten uppförts men innan putsning eller annan ytbehandling verkställdts eller golv inlagts.
- Då företaget slutförts.

Utdragsbestyrkande:

TEKNISK BESKRIVNING

Denna beskrivning utgör underlag för byggnadsnämndens och låneorganets tekniska granskning. Den är ej tillräckligt detaljerad som underlag för entreprenadavtal.

Nybyggnad
 Tillbyggnad
 Ombyggnad
 Förbättring

TANUMS KOMMUN
Byggnadskontoret

Före Efter Före Efter

1991-03-20

91.144

Beskrivningen avser <input checked="" type="checkbox"/> småhus <input type="checkbox"/> annan byggnad <input type="checkbox"/> M=monteringsfärdigt <input checked="" type="checkbox"/> P=platsbyggd			Inkom till fo/by den 1991-03-20																				
Husstyp (ex enbostadshus, kedjehus, radhus, lamellhus, punkthus) Enbostadshus																							
Antal hus 1	Antal lägenheter 1	Antal hela våningsplan 2 (tillbyggn. 1)																					
Kommun Tanum		Länsbelectn O	Fastighetsbeteckning Rörvik 1:81		Hus lutt Hus lutt																		
Fastighetsadress Strandvägen 28 45081 Grebbestad																							
Sökandens namn, adress och telefon Barbro Askstam Torggatan 15 A 54130 Skövde 0500/84489																							
Grund Grundlagt på <input type="checkbox"/> Berg <input checked="" type="checkbox"/> Grus <input type="checkbox"/> Sand <input type="checkbox"/> Lera <input type="checkbox"/> Morän 0,5-2,5 Grundläggningssätt (pålning, hel platta, utbredda plattor med dimension och betongkvalitet) Hel armerad betongplatta med kantbalk (h=0,4 m)			Yttervägg, gavelspets (utifrån räknat) <input type="checkbox"/> M <input checked="" type="checkbox"/> P 1" st panel, läkt																				
Dränering 4" dräneringsslang ansluten till dagvattensystem			Lögenhetsskiljande vägg <input type="checkbox"/> M <input type="checkbox"/> P																				
Väggar <table border="1" style="width: 100%; border-collapse: collapse;"> <thead> <tr> <th>Källarväggar</th> <th>Material</th> <th>Tjocklek</th> </tr> </thead> <tbody> <tr> <td>Källaryttervägg</td> <td>Lättklinker</td> <td>20 cm</td> </tr> <tr> <td>Husskiljande källarvägg</td> <td></td> <td>..... cm</td> </tr> <tr> <td>Bärande källarinnervägg</td> <td>Lättklinker</td> <td>20 cm</td> </tr> <tr> <td>Icke bärande källarinnervägg</td> <td>Reglar, gipsskivor alt. träpanel</td> <td>10 cm</td> </tr> <tr> <td>Annan</td> <td></td> <td>..... cm</td> </tr> </tbody> </table>			Källarväggar	Material	Tjocklek	Källaryttervägg	Lättklinker	20 cm	Husskiljande källarvägg	 cm	Bärande källarinnervägg	Lättklinker	20 cm	Icke bärande källarinnervägg	Reglar, gipsskivor alt. träpanel	10 cm	Annan	 cm	Innervägg, trappomslutande <input type="checkbox"/> M <input type="checkbox"/> P		
Källarväggar	Material	Tjocklek																					
Källaryttervägg	Lättklinker	20 cm																					
Husskiljande källarvägg	 cm																					
Bärande källarinnervägg	Lättklinker	20 cm																					
Icke bärande källarinnervägg	Reglar, gipsskivor alt. träpanel	10 cm																					
Annan	 cm																					
Värmeisolering i källaryttervägg RW markskiva 70 mm (utsida) K-värde 0,49 RW 1331 70 mm (södra gaveln) K-värde 0,39			Innervägg, bärande <input type="checkbox"/> M <input type="checkbox"/> P																				
Vattenisolering i källaryttervägg Asfaltstrykning och Platonmatta			Övriga innerväggar <input type="checkbox"/> M <input checked="" type="checkbox"/> P 3" reglar, gipsskiva 13 mm																				
Sockelbeklädnad Puts			Bjälklag Bottenbjälklag <input checked="" type="checkbox"/> Över källare <input type="checkbox"/> Över kryp-utrymme <input type="checkbox"/> Direkt på mark																				
Bärande del <input checked="" type="checkbox"/> Yttervägg <input type="checkbox"/> Innervägg			Träbjälklag Mellanbjälklag <input type="checkbox"/> M <input checked="" type="checkbox"/> P 22 mm parkett bjälkar 45x195 (limträbalk tvärs) 1" panel (i garage 2xgipssk. 13 mm)																				
Våningsväggar Yttervägg, långsida (utifrån räknat) <input type="checkbox"/> M <input checked="" type="checkbox"/> P 1" st. panel, läkt vindskydd ligg. reglar 45 mm st. reglar 125 mm RW 1331 170 mm K-värde 0,27			Översta bjälklaget <input type="checkbox"/> M <input checked="" type="checkbox"/> P 1" panel, plastfolie RW 1331 300 mm K-värde 0,14																				
Yttervägg, kortsida (utifrån räknat) <input type="checkbox"/> M <input type="checkbox"/> P Se ovan			Badrumsbjälklag: <input type="checkbox"/> M <input type="checkbox"/> P Värmeisolering K-värde Vattenisolering Golvbeläggning																				
K-värde			Altanbjälklag: <input type="checkbox"/> M <input type="checkbox"/> P Värmeisolering K-värde Vattenisolering Golvbeläggning																				

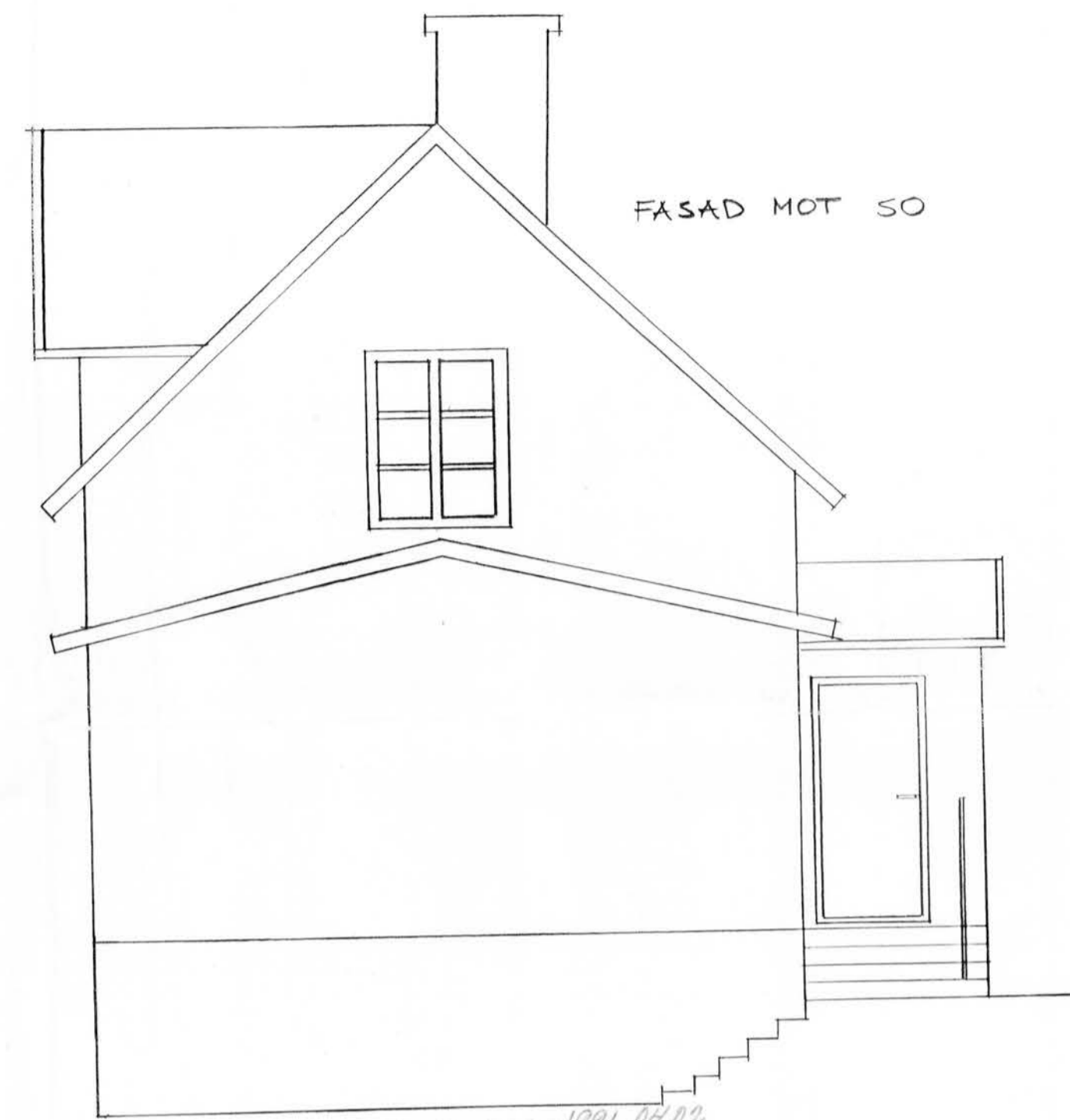
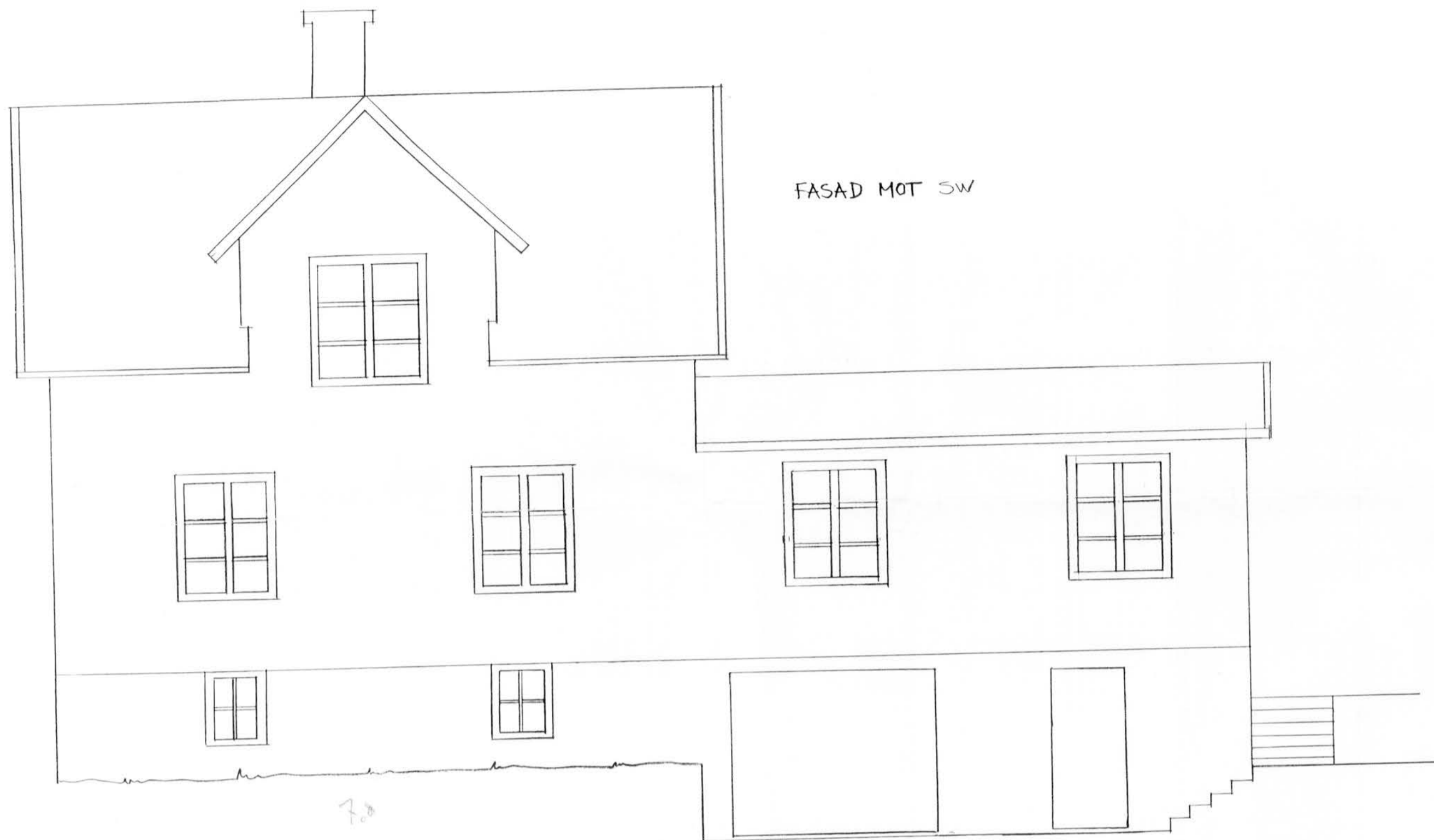

Enligt beslut enligt delegation 1991-07-02
 beslut 26/91
 beslut från nämnda nämnda av vilkas utlag
 byggnadsnämndens beslut. Föredlarna
 Gode blev som följande
 TANUMS BYGGNADSNÄMND
 "Ingvald Norn"

6,25 x 6,85

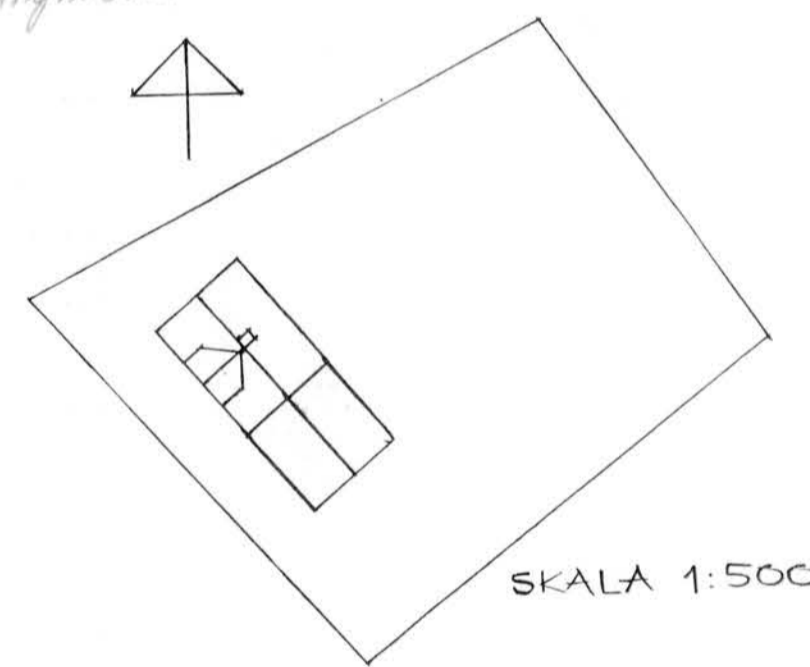
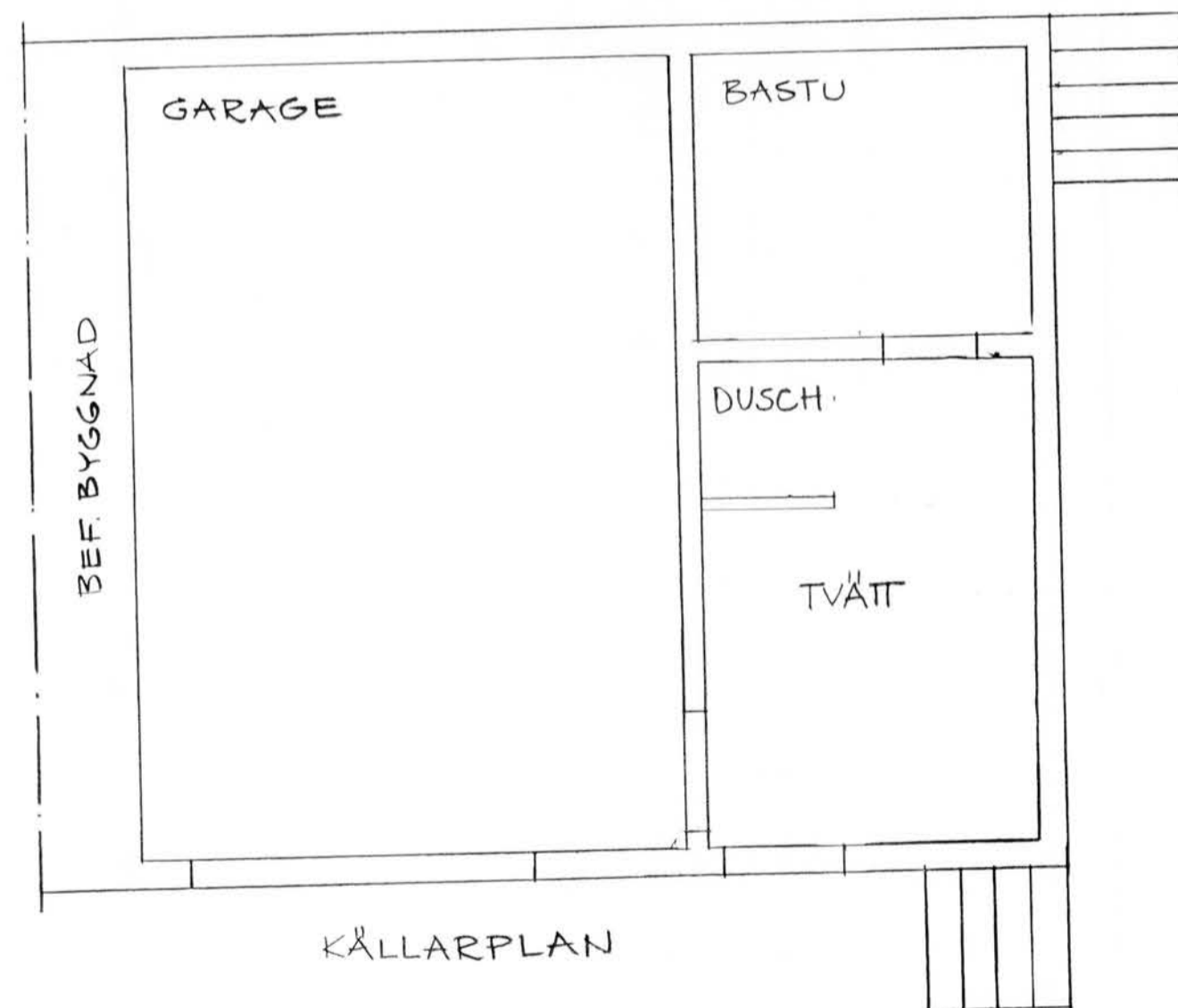
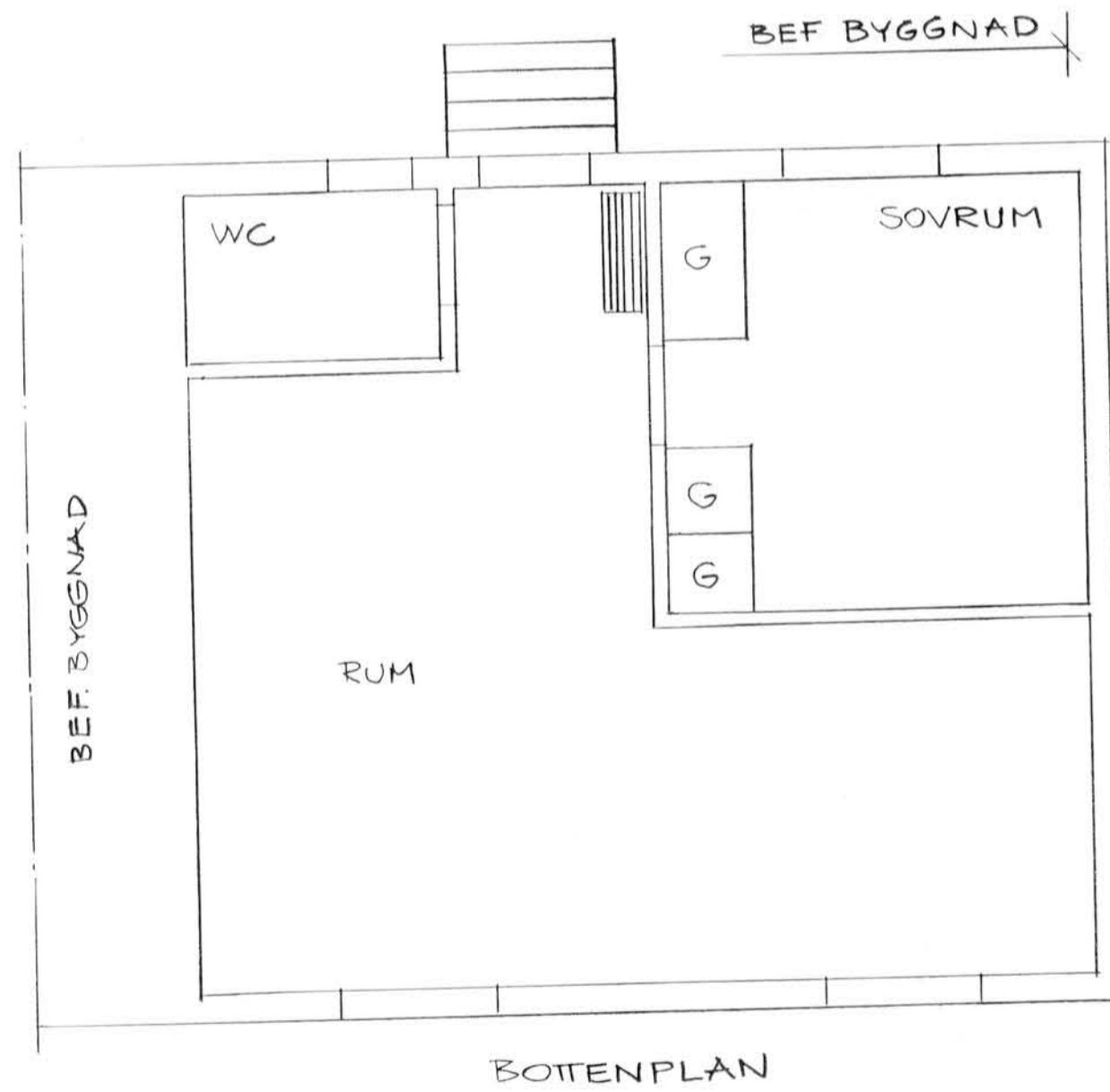

FÖRSLAG
 TILLBYGGNAD RÖRVIK 1:81
 TANUMS KOMMUN
 SKALA 1:50

TANUMS KOMMUN
 Byggnadsnämnden
 1991-03-20
 96.144