

Sökande Dan Melander  
Riksvägen 83  
457 32 Tanumshede

Beslut D002/11 2010.1989-332 Mbn

**Ansökan om bygglov för utvändig ändring av bostadshus, nya fönster och skorsten på fastigheten Oppen 3:7**

För området gäller detaljplan antagen 1956.

Ansökan överensstämmer med detaljplanen.

**Beslut:**

Bygglov lämnas.

Villkor och upplysningar:

- Sökanden rekommenderas att underrätta grannar och andra som kan beröras av beslutet.
- Bygglovet upphör att gälla om arbetet inte påbörjats inom två år och färdigställts inom fem år från dagen för bygglovsbeslutet



Lena Pella/Byggnadsinspektör

Bygglov	672	
<b>Summa avgifter</b>	<b>672</b>	<b>kronor</b>
-----		

**Utdragsbestyrkande:**



FÖRKLARINGAR OCH FÖRESKRIFTER:

MÅTTAVVIKELSER KAN FÖREKOMMA.  
PLAN OCH FASADER BÖR KONTROLLMÄTAS  
INFÖR BESTÄLLNING.

TANUMS KOMMUN  
2010 -11- 11  
Dnr: 10.1989-332 Mku



FASAD MOT NORR  
BEFINTLIGT UTSEENDE, SKALA 1:100 (A3)



FASAD MOT NORR  
NYTT FÖNSTERFÖRSLAG, SKALA 1:100 (A3)

Bygglöv lämnat enligt delegation 2011-01-13  
beslut... 0.02/11.....  
Avvikelse från i denna ritning får ej vidtagas utan  
miljö- och byggnadsnämndens godkännande.  
Villkoren i detta beslut skall följas.  
MILJÖ- OCH BYGGNADSNÄMNDEN  
*Sven Tomer*

BET.	ANT.	ÄNDRINGEN AVSER	DATUM	SIGN.
<b>BYGGLOVSHANDLING</b>				
		<b>Innerstadens arkitekter</b> arkitektur, inredning, projektering. Vasagatan 35, SE-411 37 GÖTEBORG Telefon: 031-701 00 79 E-post: info@innerstad.se		
UPPDRAG NR.	DM10	KONSTR.	J. ENGSTRÖM	GRANSKAD
DATUM	2010-11-10	HANDLÄGGARE,	J. ENGSTRÖM	JCE
ANSVARIG				
JOHAN ENGSTRÖM, ARKITEKT-MSA				
<b>VILLA MELANDER</b>				
<b>NYA FÖNSTER OCH SKORSTEN</b>				
OPPEN 3:7				
TANUMS KOMMUN			FASAD MOT NORR	
BEF. OCH BLIV. UTSEENDE				
SKALA	NUMMER	BET.		
1:100 (A3)	A001			

FÖRKLARINGAR OCH FÖRESKRIFTER:

MÅTTAVVIKELSER KAN FÖREKOMMA.  
PLAN OCH FASADER BÖR KONTROLLMÄTAS  
INFÖR BESTÄLLNING.

TANUMS KOMMUN  
2010 -11- 11  
Dnr: 10.1989-332 116

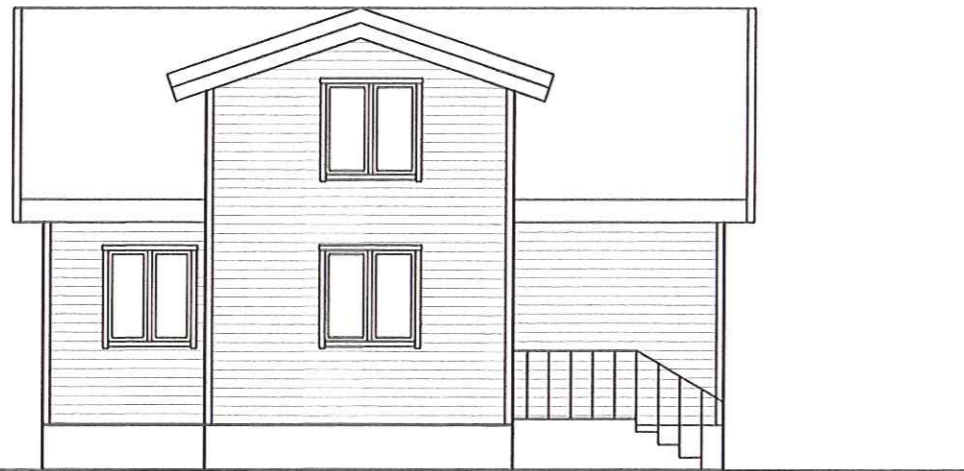

FASAD MOT ÖSTER  
BEFINTLIGT UTSEENDE, SKALA 1:100 (A3)



FASAD MOT ÖSTER  
NYTT FÖNSTERFÖRSLAG, SKALA 1:100 (A3)

Bygglov lämnat enligt delegation 2011-01-13  
beslut... 002/11.....

Avvikelse från denna ritning får ej vidtagas utan  
miljö- och byggnadsnämndens godkännande.  
Villkoren i detta beslut skall följas.

MILJÖ- OCH BYGGNADSNÄMNDEN

*Anna Tomar*

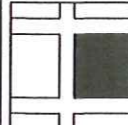
BET.	ANT.	ÄNDRINGEN AVSER	DATUM	SIGN.
<b>BYGGLOVSHANDLING</b>				
		<b>Innerstadens arkitekter</b> arkitektur, inredning, projektering. Vasagatan 35, SE-411 37 GÖTEBORG Telefon: 031-701 00 79 E-post: info@innerstad.se		
UPPDRAG NR. DH10	KONSTR. J. ENGSTRÖM	GRANSKAD JCE		
DATUM 2010-11-10	HANDLÄGGARE, J. ENGSTRÖM			
ANSVARIG JOHAN ENGSTRÖM, ARKITEKT-MSA				
VILLA MELANDER NYA FÖNSTER OCH SKORSTEN				
OPPEN 3:7 TANUMS KOMMUN BEF. OCH BLIV. UTSEENDE				
SKALA 1:100 (A3)	NUMMER A002	FASAD MOT ÖSTER BET.		

FÖRKLARINGAR OCH FÖRESKRIFTER:

MÅTTAVVIKELSER KAN FÖREKOMMA.  
PLAN OCH FASADER BÖR KONTROLLMÄTAS  
INFÖR BESTÄLLNING.

TANUMS KOMMUN  
2010 -11- 11  
Dnr: 10.1989-332 146u



FASAD MOT SÖDER  
BEFINTLIGT UTSEENDE, SKALA 1:100 (A3)



FASAD MOT SÖDER  
NYTT FÖNSTERFÖRSLAG, SKALA 1:100 (A3)

Bygglov lämnat enligt delegation <sup>2011-01-13</sup>  
beslut <sup>002/11</sup>.....  
Avvikelse från denna ritning får ej vidtagas utan  
miljö- och byggnadsnämndens godkännande.  
Villkoren i detta beslut skall följas.  
MILJÖ- OCH BYGGNADSNÄMNDE  
*Sina Tomm*

BET.	ANT.	ÄNDRINGEN AVSER	DATUM	SIGN.
<b>BYGGLOVSHANDLING</b>				
		<b>Innerstadens arkitekter</b> arkitektur, inredning, projektering. Vasagatan 35, SE-411 37 GÖTEBORG Telefon: 031-701 00 79 E-post: info@innerstad.se		
UPPDRAG NR. DM10	KONSTR. J. ENGSTRÖM	GRANSKAD JCE		
DATUM 2010-11-10	HANDLÄGGARE J. ENGSTRÖM			
ANSVARIG JOHAN ENGSTRÖM, ARKITEKT-MSA				
VILLA MELANDER NYA FÖNSTER OCH SKORSTEN				
OPPEN 3:7 TANUMS KOMMUN BEF. OCH BLIV. UTSEENDE				
SKALA 1:100 (A3)	NUMMER A003	BET. FASAD MOT SÖDER		

FÖRKLARINGAR OCH FÖRESKRIFTER:

MÅTTAVVIKELSER KAN FÖREKOMMA.  
PLAN OCH FASADER BÖR KONTROLLMÄTAS  
INFÖR BESTÄLLNING.

TANUMS KOMMUN  
2010 -11- 11  
Dnr: 10.1989-332 46u

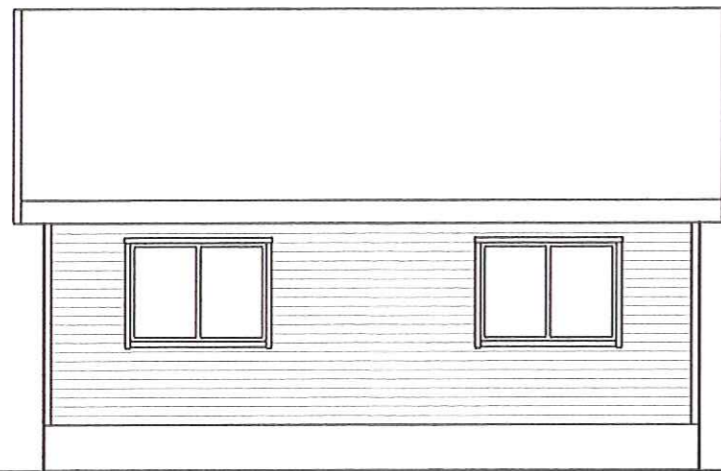

FASAD MOT VÄSTER  
BEFINTLIGT UTSEENDE, SKALA 1:100 (A3)



FASAD MOT VÄSTER  
NYTT FÖNSTERFÖRSLAG, SKALA 1:100 (A3)

Bygglöva lämnat enligt delegeration 2011-01-13  
beslut 002/11  
Avvikelse från denna ritning får ej vidtagas utan  
miljö- och byggnadsnämndens godkännande.  
Villkoren i detta beslut skall följas.  
MILJÖ- OCH BYGGNADSNÄMNDEN  
*[Signature]*

BET.	ANT.	ÄNDRINGEN AVSER	DATUM	SIGN.
<b>BYGGLOVSHANDLING</b>				
		<b>Innerstadens arkitekter</b> arkitektur, inredning, projektering.		
		Vasagatan 35, SE-411 37 GÖTEBORG Telefon: 031-701 00 79 E-post: info@innerstad.se		
UPPDRAG NR. DM10	KONSTR. J. ENGSTRÖM	GRANSKAD JCE		
DATUM 2010-11-10	HANDLÄGGARE J. ENGSTRÖM			
ANSVARIG JOHAN ENGSTRÖM, ARKITEKT-MSA				
<b>VILLA MELANDER</b>				
<b>NYA FÖNSTER OCH SKORSTEN</b>				
OPPEN 3:7 TANUMS KOMMUN BEF. OCH BLIV. UTSEENDE				
				FASAD MOT VÄSTER
SKALA 1:100 (A3)	NUMMER A004	BET.		

FÖRKLARINGAR OCH FÖRESKRIFTER:

MÅTTAVVIKELSER KAN FÖREKOMMA.  
PLAN OCH FASADER BÖR KONTROLLMÄTAS  
INFÖR BESTÄLLNING.

TANUMS KOMMUN  
2010-11-11  
Dnr: 10.1989-332 1464

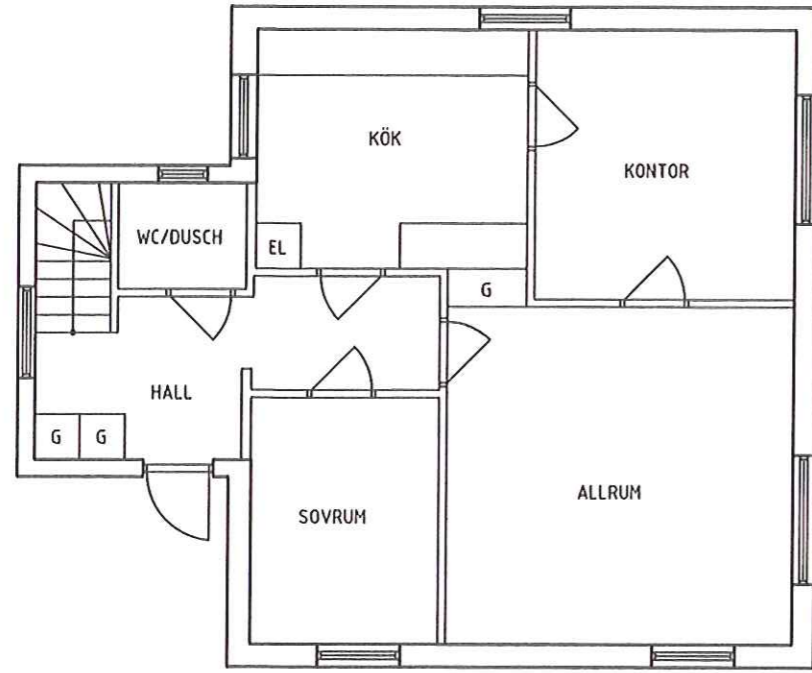

PLAN 1  
BEFINTLIGT UTSEENDE, SKALA 1:100 (A3)

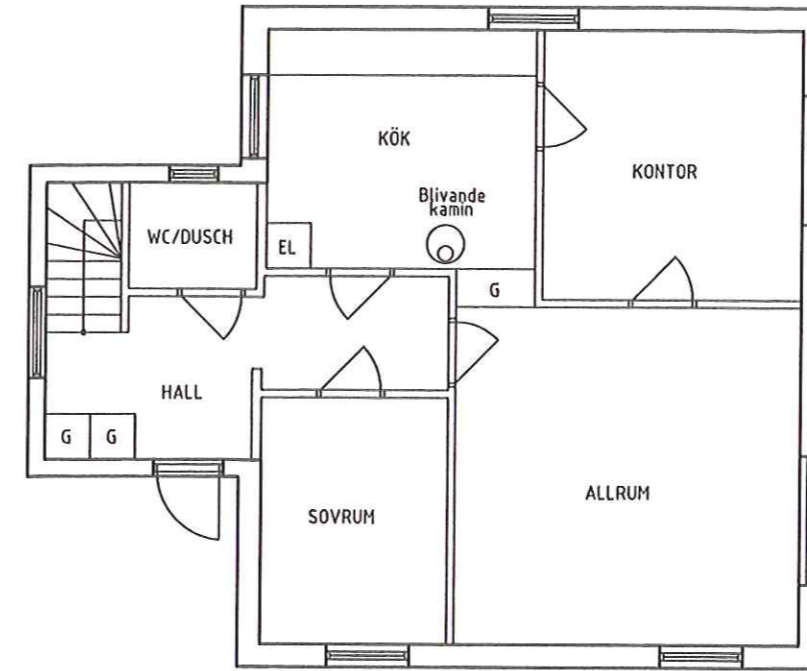

PLAN 1  
NYTT FÖRSLAG PLACERING KAMIN, SKALA 1:100 (A3)

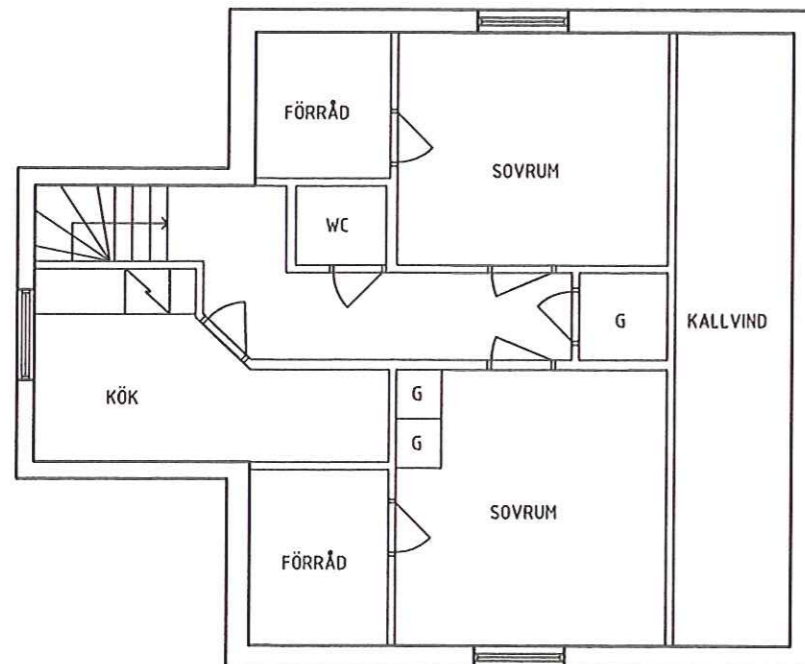

PLAN 2  
BEFINTLIGT UTSEENDE, SKALA 1:100 (A3)

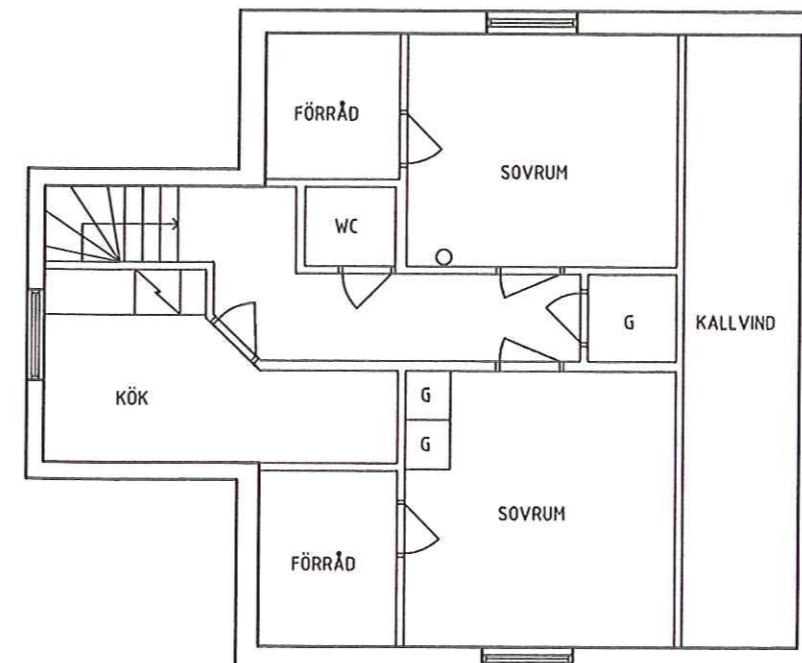

PLAN 2  
NYTT FÖRSLAG PLACERING KAMIN, SKALA 1:100 (A3)

Bygglöv lämnat enligt delegation 2011-01-13  
beslut 002/11.....  
Avvikelse från denna ritning får ej vidtagas utan  
miljö- och byggnadsnämndens godkännande.  
Villkoren i detta beslut skall följas.  
MILJÖ- OCH BYGGNADSNÄMNDEN

*Sten Tomm*

BET.	ANT.	ÄNDRINGEN AVSER	DATUM	SIGN.
<b>BYGGLOVSHANDLING</b>				
		<b>Innerstadens arkitekter</b> arkitektur, inredning, projektering.		
		Vasagatan 35, SE-411 37 GÖTEBORG Telefon: 031-701 00 79 E-post: info@innerstad.se		
UPPDRAG NR. DM10	KONSTR. J. ENGSTRÖM	GRANSKAD JCE		
DATUM 2010-11-10	HANDLÄGGARE J. ENGSTRÖM			
ANSVARIG JOHAN ENGSTRÖM, ARKITEKT-MSA				
VILLA MELANDER NYA FÖNSTER OCH SKORSTEN				
OPPEN 3:7 TANUMS KOMMUN BEF. OCH BLIV. UTSEENDE				
PLAN 1 OCH PLAN 2				
SKALA 1:100 (A3)	NUMMER A005	BET.		

FÖRKLARINGAR OCH FÖRESKRIFTER:

MÅTTAVVIKELSER KAN FÖREKOMMA.  
PLAN OCH FASADER BÖR KONTROLLMÄTAS  
INFÖR BESTÄLLNING.

TANUMS KOMMUN  
2010-11-11  
Dnr: 10.1989-332 Mbu

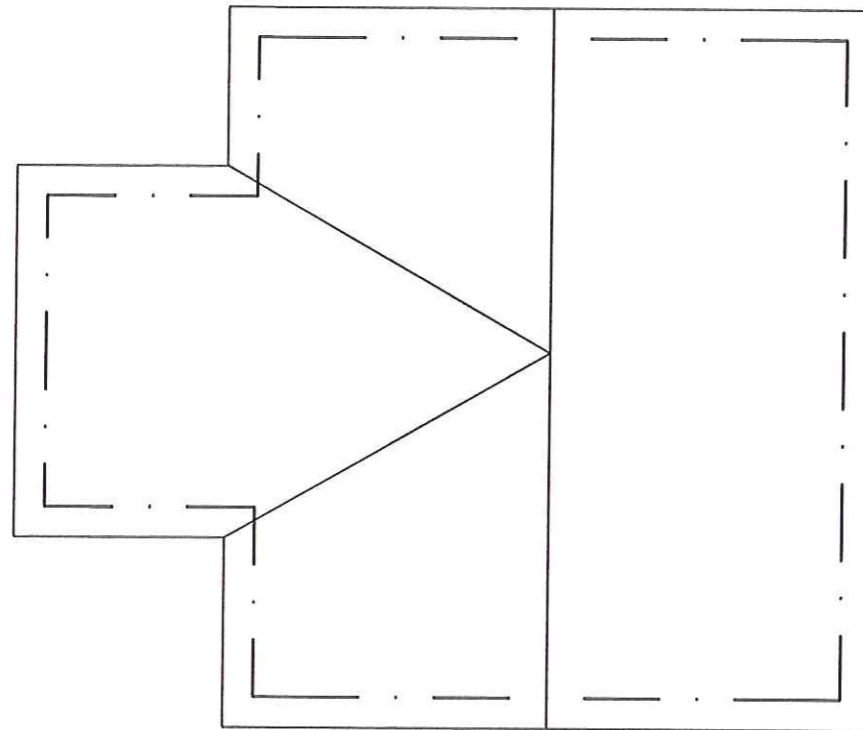

TAKPLAN  
BEFINTLIGT UTSEENDE, SKALA 1:100 (A3)

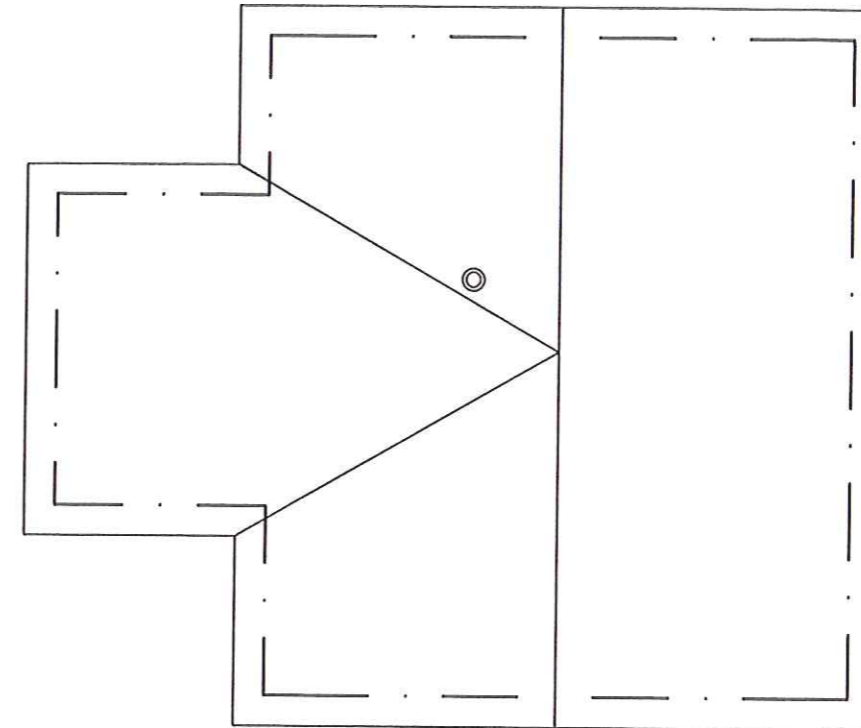

TAKPLAN  
NYTT FÖRSLAG PLACERING SKORSTEN, SKALA 1:100 (A3)

Bygglov lämnat enligt delegeration 2010-01-13  
beslut... 002/11...  
Avvikelse från denna ritning får ej vidtagas utan  
miljö- och byggnadsnämndens godkännande.  
Villkoren i detta beslut skall följas.  
MILJÖ- OCH BYGGNADSNÄMNDEN

*Anna Tomer*

BET. ANT.	ÄNDRINGEN AVSER	DATUM	SIGN.
<b>BYGGLOVSHANDLING</b>			
 <b>Innerstadens arkitektur</b> arkitektur, inredning, projektering. Vasagatan 35, SE-411 37 GÖTEBORG Telefon: 031-701 00 79 E-post: info@innerstad.se			
UPPDRAG NR. DM10	KONSTR. J. ENGSTRÖM	GRANSKAD JCE	
DATUM 2010-11-10	HANDLÄGGARE, J. ENGSTRÖM		
ANSVARIG JOHAN ENGSTRÖM, ARKITEKT-MSA			
<b>VILLA MELANDER</b>			
<b>NYA FÖNSTER OCH SKORSTEN</b>			
OPPEN 3:7 TANUMS KOMMUN BEF. OCH BLIV. UTSEENDE			
SKALA 1:100 (A3)	NUMMER A006	TAKPLAN BET.	