



RITNINGSFÖRTECKNING		
RITNINGSNUMMER	RITNINGENS BENÄMNING	RITNINGSDATUM
A_100	3D	2024 - 05 - 28
A_101	Situationsplan	2024 - 05 - 28
A_102	Situationsplan - Stödmurar	2024 - 05 - 28
A_103	Markplan	2024 - 05 - 28
A_104	Övre plan	2024 - 05 - 28
A_105	Källareplan	2024 - 05 - 28
A_106	Takplan	2024 - 05 - 28
A_107	Fasader	2024 - 05 - 28
A_108	Fasader	2024 - 05 - 28
A_109	Sektioner	2024 - 05 - 28
A_110	Gästhus - Markplan	2024 - 05 - 28
A_111	Gästhus - Fasader	2024 - 05 - 28
A_112	Gästhus - Fasader och Sektioner	2024 - 05 - 28
A_113	3D - Fasader	2024 - 05 - 28
A_114	3D - Fasader	2024 - 05 - 28
A_115	3D - Fasader	2024 - 05 - 28
A_116	3D - Fasader	2024 - 05 - 28
A_117	3D - Fasader	2024 - 05 - 28

PROJEKT: Ny byggnad och gäststuga

FÖRKLARINGAR:

FASADFÄRG: Kritvit - NCS S 0500-N
FASADMATERIAL: Betongfasad
TAKFÄRG: Svart - NCS S 9000-N
PLÅTDETALJER: Svart - NCS S 9000-N
FÖNSTERRAM: Metallsvart - NCS S 9000-N
TAKMATERIAL: Takpapp

TAKMATERIAL(komplementbyggnaden):
Grästak

FÄRGEN PÅ STÖDMUREN: Kritvit - NCS S 0500-N
MATERIALET PÅ STÖDMUREN: Putsad fasad

BYA
Hus: 108.8 m2
Gästhus: 53.68 m2
TOTAL: 162.48 m2

STATUS: BYGGLOVSHANDLING

KONSULT



ANSVARIG:

Petter Jakobsson

RITAD AV:

Nikola Rodic

UTVECKLARE:

Fares Altayy

FASTIGHETS BETECKNING:

SIGTUNA ÄLVAN 9

PROJEKTADRESS:

Silvertorget 12-14,
193 37 Sigtuna,
Sverige

DATUM 2024 - 05 - 28

SKALA A3

UPPDRAGSNUMMER:

560

RITNINGSNUMMER:

A_100

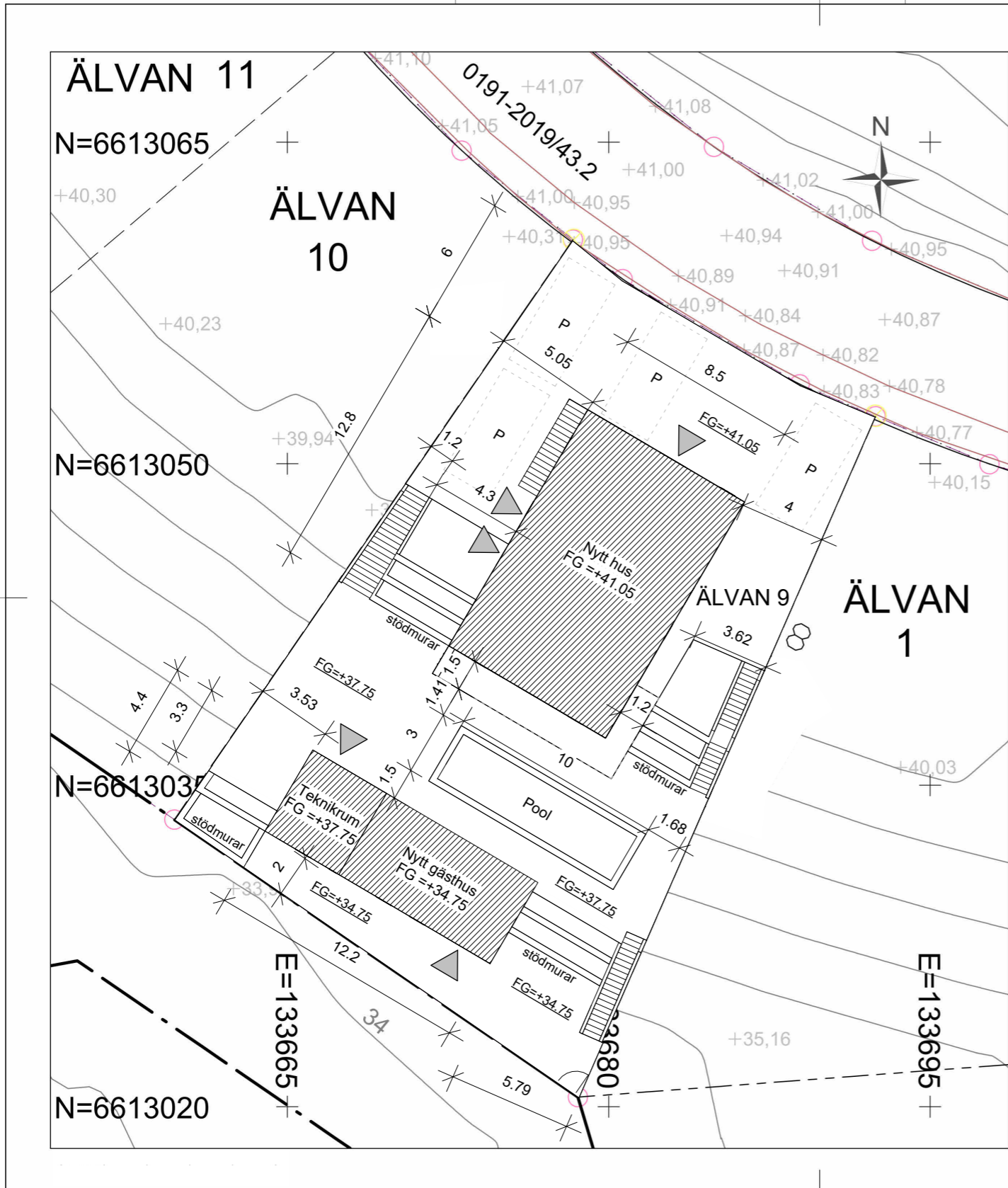

**NYBYGGNADSKARTA
TYP A**

Håkan Birgersson
Kartingenjör
08-591 260 00 vx
geodata@sigtuna.se

Fastighet: ÄLVAN 9
Areal (enl Lantmäteriet): 651 kvm
Skala: 1:200
Originalformat: A3L

Kartan upprättad av Geodataenheten 2020-11-19
Revidering: 2021-03-22

KOORDINATSYSTEM

Plan: SWEREF 99 18 00 Höjd: RH2000

PLANER

Nummer: C181 Laga kraft: 2019-05-29

För mer information om planbestämmelser se www.sigtuna.se/detalplaner

UPPLYSNINGAR

Redovisning av rättigheter och bestämmelser kan vara ofullständig.

Före schaktning bör kontakt tas med el-, tele-, kabeltv-, fiberkabel- samt fjärrvärmeoperatör angående underjordiska ledningar.

VATTEN OCH AVLOPP

Sigtuna vatten har ingen info om ledningarna. Ledningarna är inte slutbesiktade och övertagna.
Vattentryck 72 meters vattenpelare över nollplanet.

Ansökan om ny VA-anslutning ska skickas till Sigtuna Vatten och Renhållning.
Blankett hittas på www.sigtunavatten.se
Förbindelsepunkten ska framschaktas för höjd och lägeskontroll innan byggnation påbörjas.

TECKENFÖRKLARING

- | | | | |
|-------------|----------------------|--------------|---------------------------------------|
| — — — — — | Fastighetsgräns | N=6000000 + | Koordinatkruss med N- och E-koordinat |
| — — — — — | Detaljplanegräns | SIGTUNA 1:23 | Fastighetsbeteckning |
| — — — — — | Användningsgräns | □ | EL-skåp |
| — — — — — | Egenskapsgräns | +00,00 | Markhöjd |
| 0191-98/2.1 | Rättighetsbeteckning | • | Belysningstolpe |
| | Rättighetsgräns | 00 | 1m höjdkurva från laserskanning 2015 |
| /// | Staket | ■ □ | Byggnader, fasadlinjer resp. takliv |
| — | Stödmur | — | Befintlig vattenledning |
| — | Häck, mittlinje | — | Befintlig dagvattenledning |
| - - - - - | Väggkant | — | Befintlig spillvattenledning |
| - - - - - | GC-väg | ○ | Förbindelsepunkt |
| | Ägoslagsgräns | | |
| ○ | Gränspunkt | | |

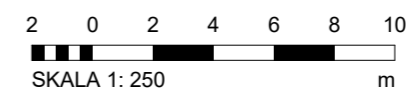

PROJEKT: Ny byggnad och gäststuga

FÖRKLARINGAR:

FASADFÄRG: Kritvit - NCS S 0500-N
FASADMATERIAL: Betongfasad
TAKFÄRG: Svart - NCS S 9000-N
PLÅTDETALJER: Svart - NCS S 9000-N
FÖNSTERRAM: Metallsvart - NCS S 9000-N
TAKMATERIAL: Takpapp

TAKMATERIAL(komplementbyggnaden): Grästak

FÄRGEN PÅ STÖDMUREN: Kritvit - NCS S 0500-N
MATERIALET PÅ STÖDMUREN: Putsad fasad

BYA
Hus: 108.8 m²
Gästhus: 53.68 m²
TOTAL: 162.48 m²

STATUS: BYGGLOVSHANDLING

KONSULT



ANSVARIG:

Petter Jakobsson

RITAD AV:

Nikola Rodic

UTVECKLARE:

Fares Altayy

FASTIGHETSBECKNING:

SIGTUNA ÄLVAN 9

PROJEKTADRESS:

Silvertorget 12-14,
193 37 Sigtuna,
Sverige

DATUM 2024 - 05 - 28

SKALA 1 : 250 A3

UPPDRAGSNUMMER:

560

RITNINGNUMMER:

A_101

Situationsplan

1 : 250

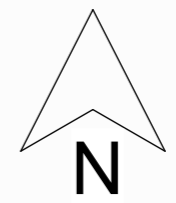
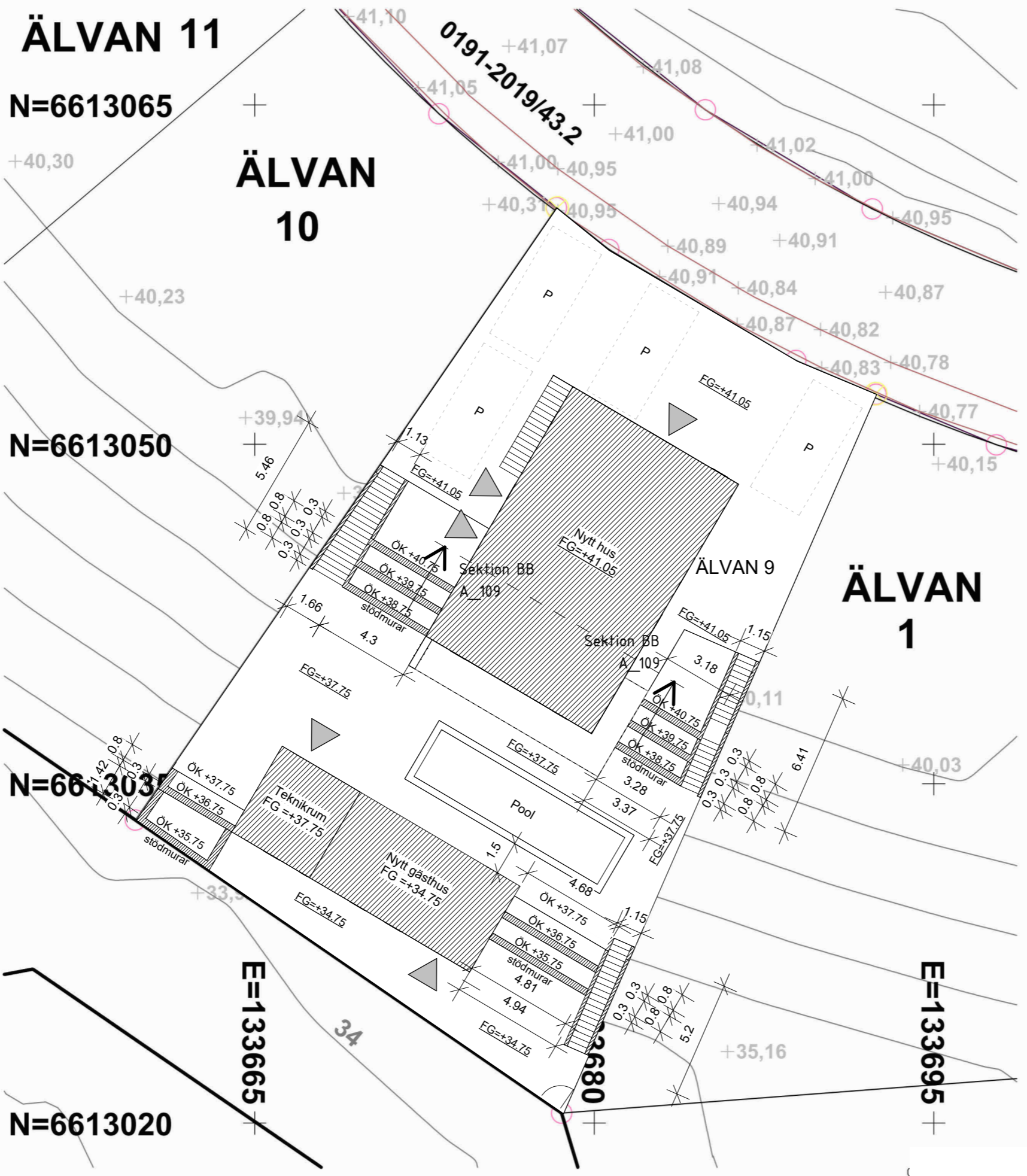

ÄLVAN 11

N=6613065

ÄLVAN 10

N=6613050

ÄLVAN 1

N=6613035

E=133665

E=133695

N=6613020

1

Situationsplan - Stödmurar

1 : 200



PROJEKT: Ny byggnad och gäststuga

FÖRKLARINGAR:

FASADFÄRG: Kritvit - NCS S 0500-N
 FASADMATERIAL: Betongfasad
 TAKFÄRG: Svart - NCS S 9000-N
 PLÅTDETALJER: Svart - NCS S 9000-N
 FÖNSTERRAM: Metallsvart - NCS S 9000-N
 TAKMATERIAL: Takpapp

TAKMATERIAL(komplementbyggnaden):
 Grästak

FÄRGEN PÅ STÖDMUREN: Kritvit - NCS S 0500-N
 MATERIALET PÅ STÖDMUREN: Putsad fasad

BYA
 Hus: 108.8 m2
 Gästhus: 53.68 m2
 TOTAL: 162.48 m2

STATUS: BYGGLOVSHANDLING

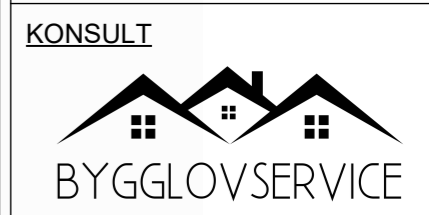

ANSVARIG:
 Petter Jakobsson

RITAD AV:
 Nikola Rodic

UTVECKLARE:
 Fares Altayy

FASTIGHETS BETECKNING:
 SIGTUNA ÄLVAN 9

PROJEKTADRESS:
 Silvertorget 12-14,
 193 37 Sigtuna,
 Sverige

DATUM	2024 - 05 - 28
-------	----------------

SKALA	1 : 200	A3
-------	---------	----

UPPDRAGSNUMMER:
 560

RITINGSNUMMER:
 A_102

PROJEKT: Ny byggnad och gäststuga

FÖRKLARINGAR:

FASADFÄRG: Kritvit - NCS S 0500-N
FASADMATERIAL: Betongfasad
TAKFÄRG: Svart - NCS S 9000-N
PLÅTDETALJER: Svart - NCS S 9000-N
FÖNSTERRAM: Metallsvart - NCS S 9000-N
TAKMATERIAL: Takpapp

TAKMATERIAL(komplementbyggnaden):
Grästak

FÄRGEN PÅ STÖDMUREN: Kritvit - NCS S 0500-N
MATERIALET PÅ STÖDMUREN: Putsad fasad

BYA
Hus: 108.8 m² Ny vägg
Gästhus: 53.68 m² Väggen rivet
TOTAL: 162.48 m²

STATUS: BYGGLOVSHANDLING

KONSULT



ANSVARIG:

Petter Jakobsson

RITAD AV:

Nikola Rodic

UTVECKLARE:

Fares Altayy

FASTIGHETSBECKNING:

SIGTUNA ÄLVAN 9

PROJEKTADRESS:

Silvertorget 12-14,
193 37 Sigtuna,
Sverige

DATUM 2024 - 05 - 28

SKALA 1 : 100 A3

UPPDRAGSNUMMER:

560

RITINGSNUMMER:

A_103

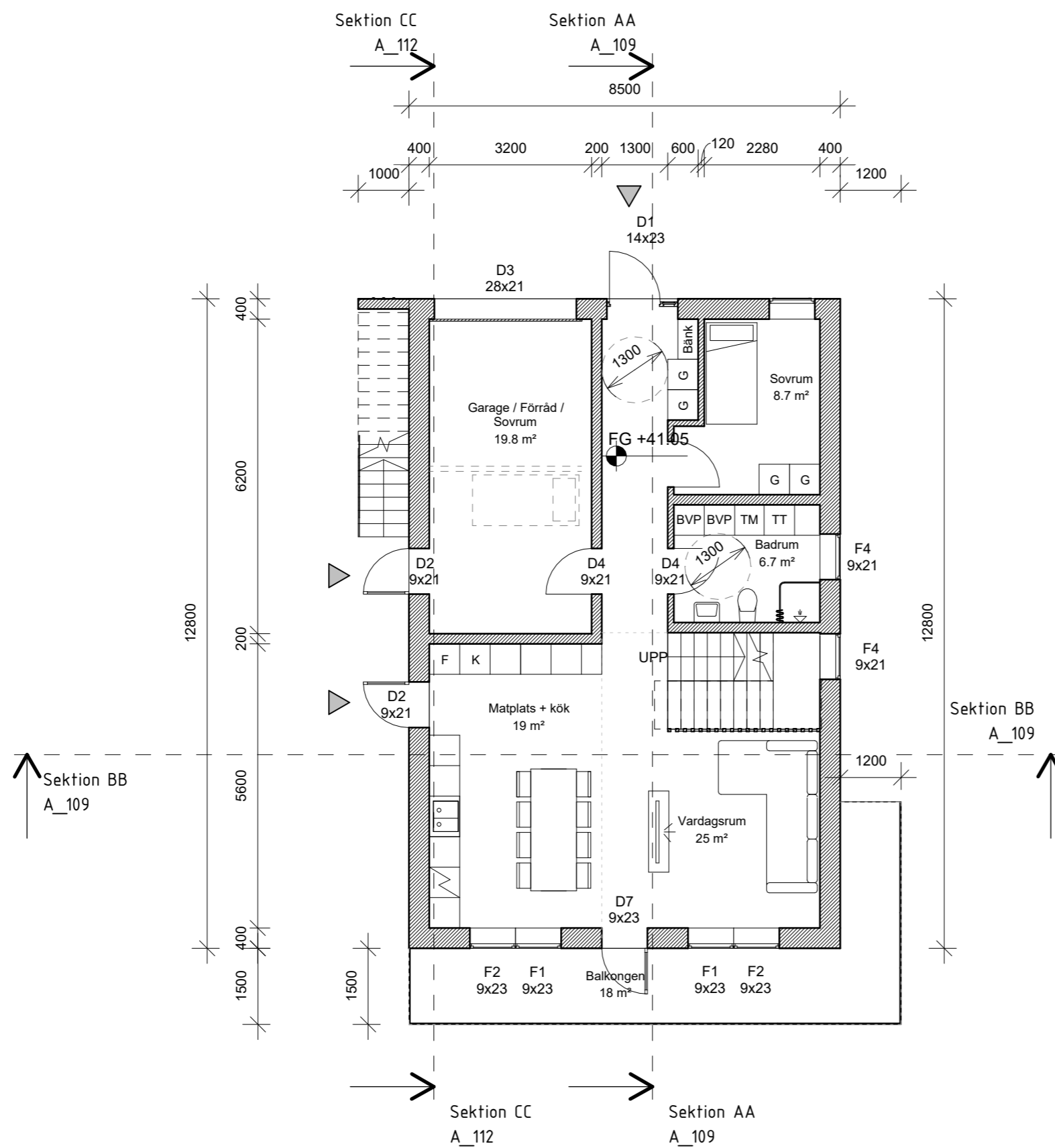

1 Ny Markplan
1 : 100

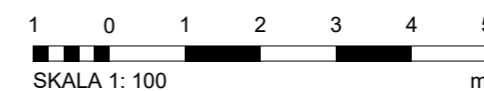

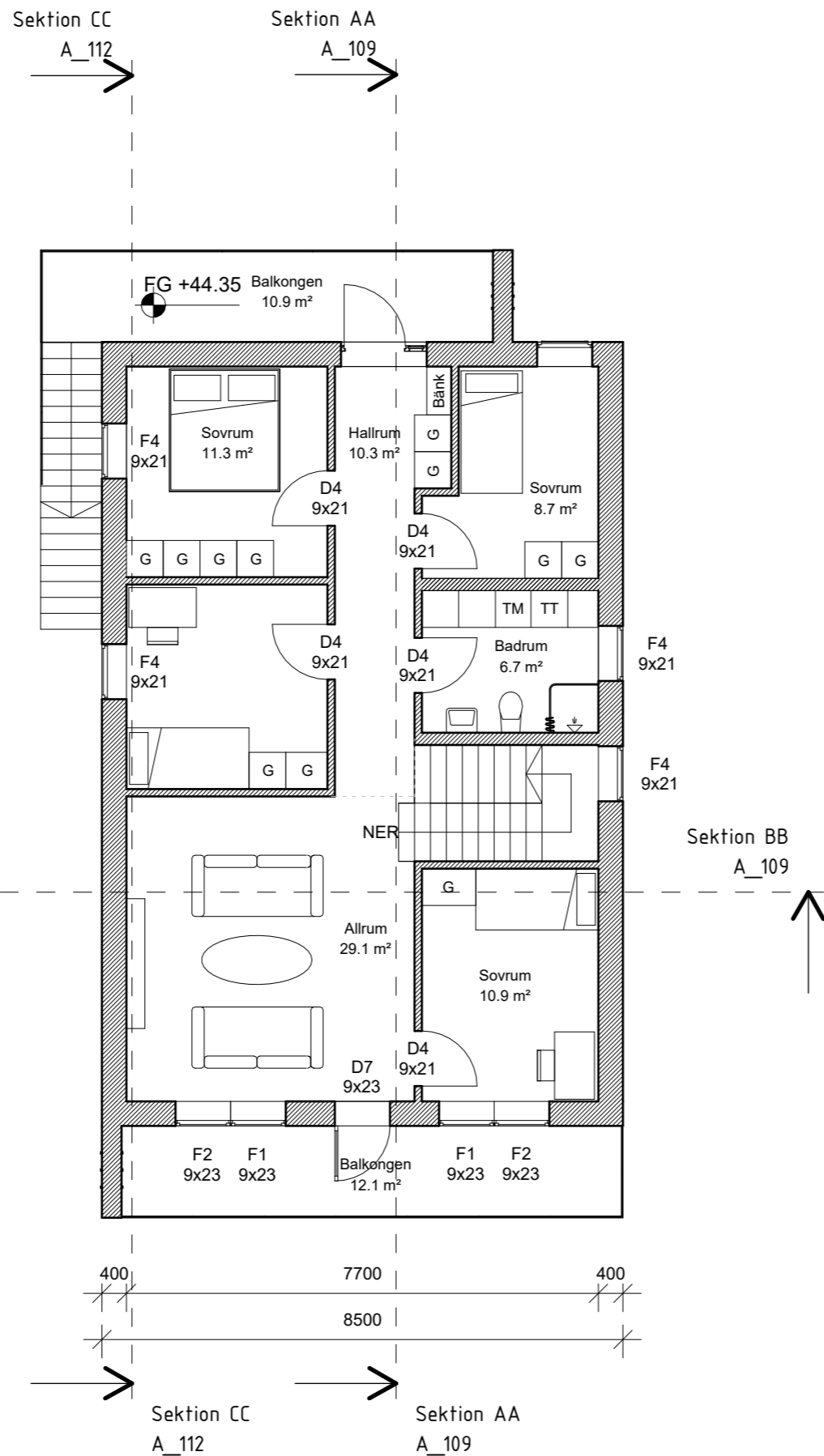



PROJEKT: Ny byggnad och gäststuga

FÖRKLARINGAR:

FASADFÄRG: Kritvit - NCS S 0500-N
 FASADMATERIAL: Betongfasad
 TAKFÄRG: Svart - NCS S 9000-N
 PLÅTDETALJER: Svart - NCS S 9000-N
 FÖNSTERRAM: Metallsvart - NCS S 9000-N
 TAKMATERIAL: Takpapp

TAKMATERIAL(komplementbyggnaden):
 Grästak

FÄRGEN PÅ STÖDMUREN: Kritvit - NCS S 0500-N
 MATERIALET PÅ STÖDMUREN: Putsad fasad

BYA
 Hus: 108.8 m²  Ny vägg
 Gästhus: 53.68 m²  Väggens riven
 TOTAL: 162.48 m²

STATUS: BYGGLOVSHANDLING

KONSULT



ANSVARIG:

Petter Jakobsson

RITAD AV:

Nikola Rodic

UTVECKLARE:

Fares Altayy

FASTIGHETS BETECKNING:

SIGTUNA ÄLVAN 9

PROJEKTADRESS:

Silvertorget 12-14,
 193 37 Sigtuna,
 Sverige

DATUM 2024 - 05 - 28

SKALA 1 : 100 A3

UPPDRAGSNUMMER:

560

RITNINGNUMMER:

A_104

1 Övre plan
 1 : 100

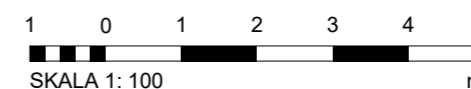

PROJEKT: Ny byggnad och gäststuga

FÖRKLARINGAR:

FASADFÄRG: Kritvit - NCS S 0500-N
FASADMATERIAL: Betongfasad
TAKFÄRG: Svart - NCS S 9000-N
PLÅTDETALJER: Svart - NCS S 9000-N
FÖNSTERRAM: Metallsvart - NCS S 9000-N
TAKMATERIAL: Takpapp

TAKMATERIAL(komplementbyggnaden):
Grästak

FÄRGEN PÅ STÖDMUREN: Kritvit - NCS S 0500-N
MATERIALET PÅ STÖDMUREN: Putsad fasad

BYA
Hus: 108.8 m² Ny vägg
Gästhus: 53.68 m² Väggen riven
TOTAL: 162.48 m²

STATUS: BYGGLOVSHANDLING

KONSULT



ANSVARIG:

Petter Jakobsson

RITAD AV:

Nikola Rodic

UTVECKLARE:

Fares Altayy

FASTIGHETS BETECKNING:

SIGTUNA ÄLVAN 9

PROJEKTADRESS:

Silvertorget 12-14,
193 37 Sigtuna,
Sverige

DATUM 2024 - 05 - 28

SKALA 1 : 100 A3

UPPDRAGSNUMMER:

560

RITNINGNUMMER:

A_105

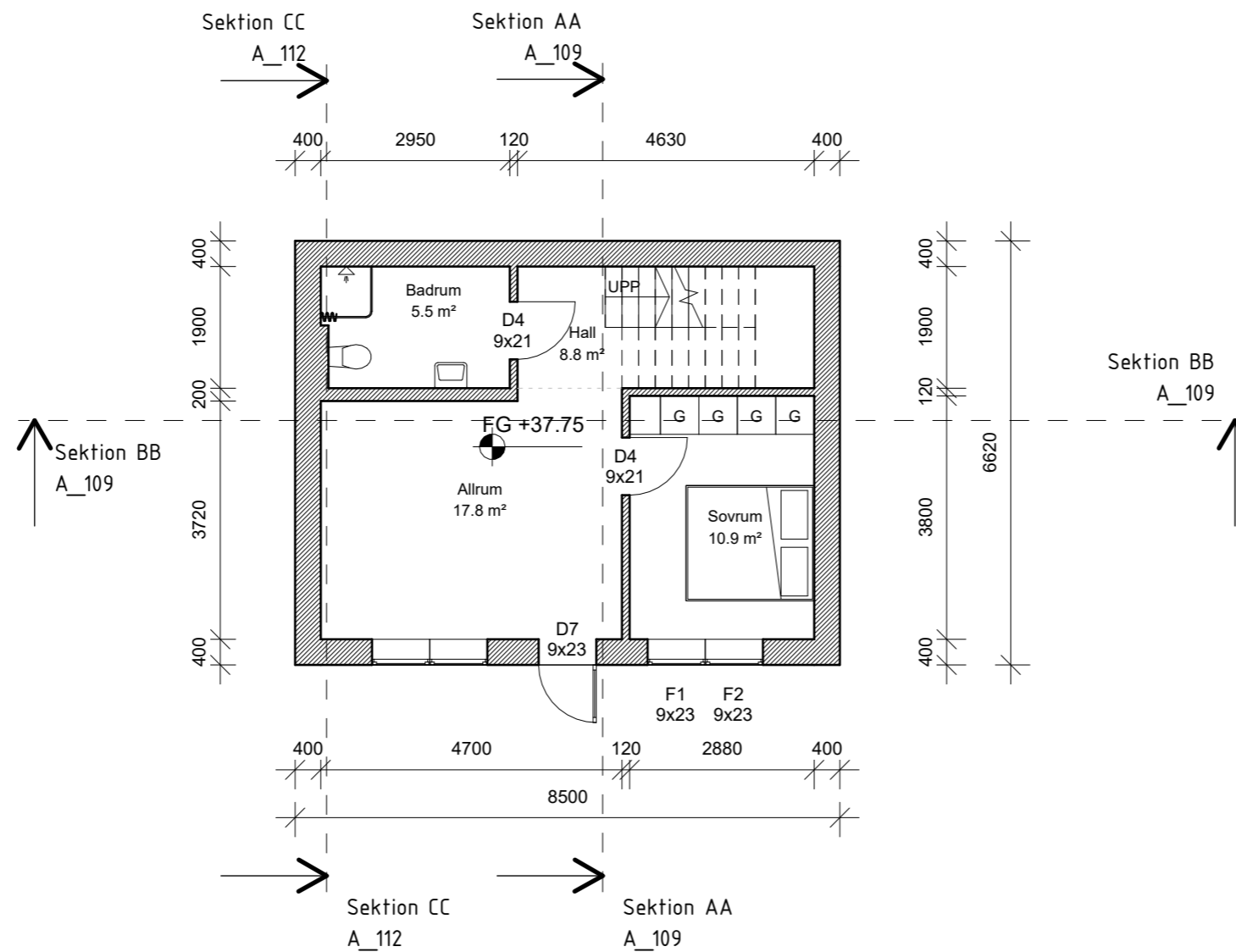

1

Källareplan

1 : 100

1 0 1 2 3 4 5
SKALA 1: 100 m



PROJEKT: Ny byggnad och gäststuga

FÖRKLARINGAR:

FASADFÄRG: Kritvit - NCS S 0500-N
FASADMATERIAL: Betongfasad
TAKFÄRG: Svart - NCS S 9000-N
PLÅTDETALJER: Svart - NCS S 9000-N
FÖNSTERRAM: Metallsvart - NCS S 9000-N
TAKMATERIAL: Takpapp

TAKMATERIAL(komplementbyggnaden):
Grästak

FÄRGEN PÅ STÖDMUREN: Kritvit - NCS S 0500-N
MATERIALET PÅ STÖDMUREN: Putsad fasad

BYA
Hus: 108.8 m²  Ny vägg
Gästhus: 53.68 m²  Väggens riven
TOTAL: 162.48 m²

STATUS: BYGGLOVSHANDLING

KONSULT



ANSVARIG:

Petter Jakobsson

RITAD AV:

Nikola Rodic

UTVECKLARE:

Fares Altayy

FASTIGHETS BETECKNING:

SIGTUNA ÄLVAN 9

PROJEKTADRESS:

Silvertorget 12-14,
193 37 Sigtuna,
Sverige

DATUM 2024 - 05 - 28

SKALA 1 : 100 A3

UPPDRAGSNUMMER:

560

RITNINGNUMMER:

A_106

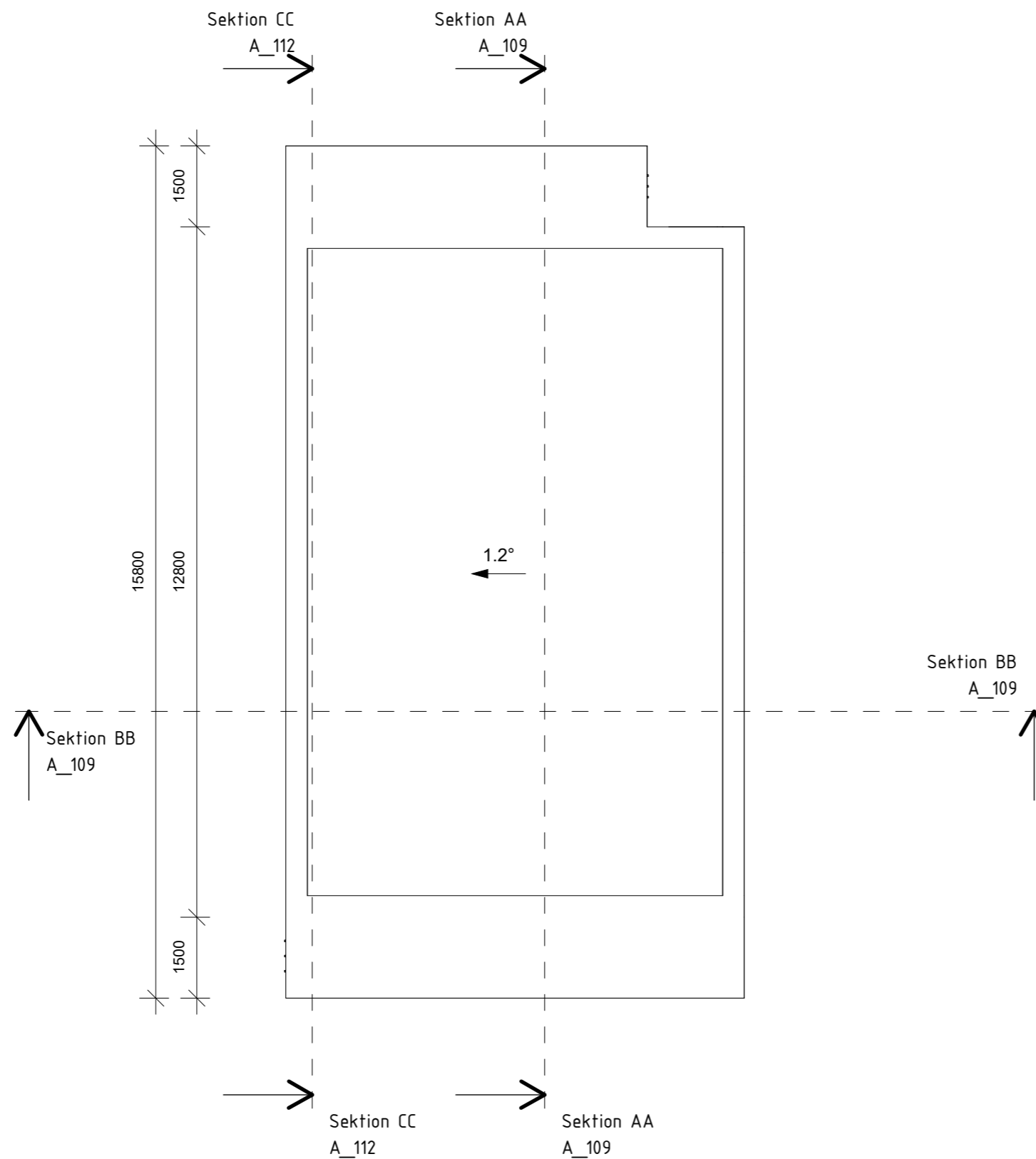

1 Takplan
1 : 100

1 0 1 2 3 4 5
SKALA 1: 100 m

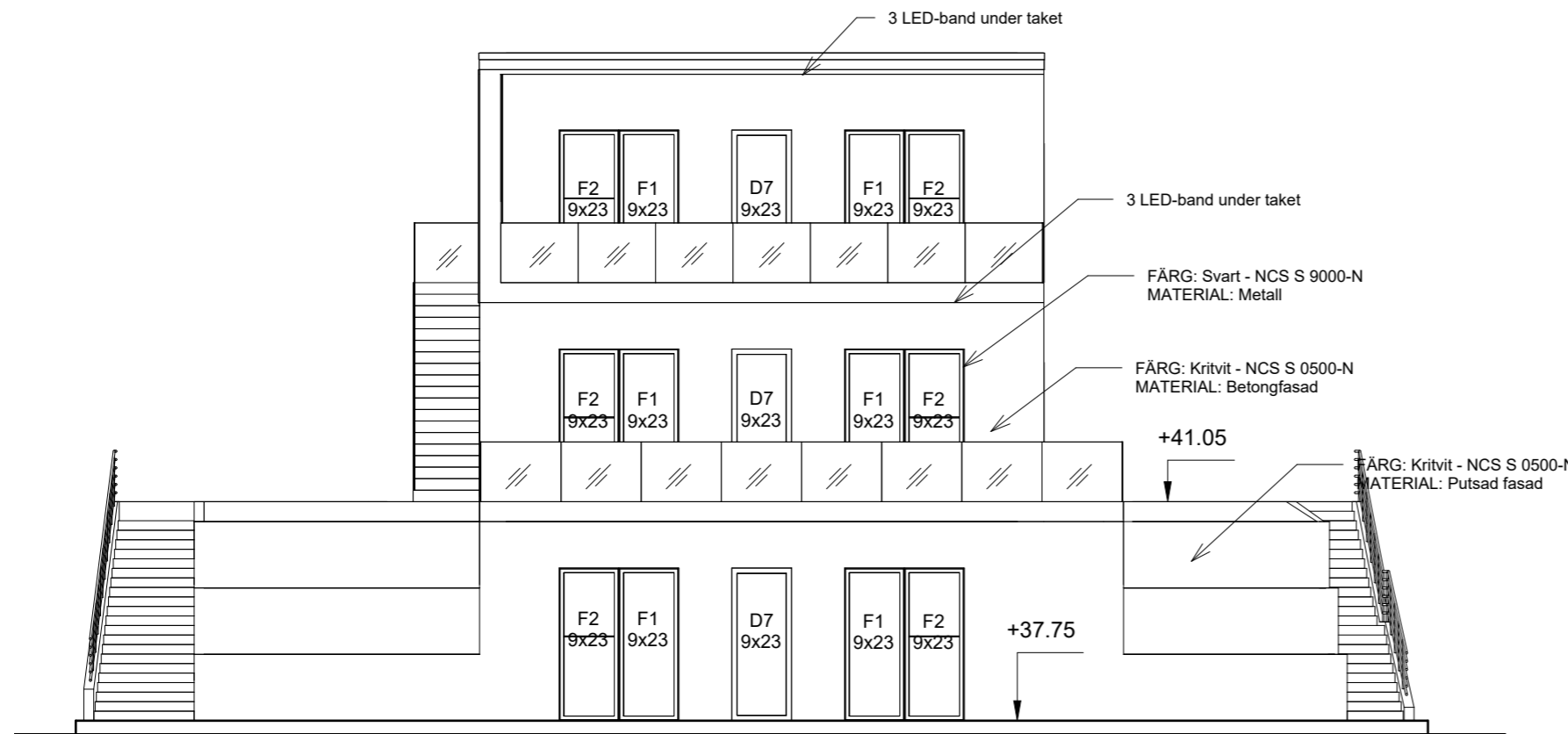

1 Fasad mot Söder
1: 100

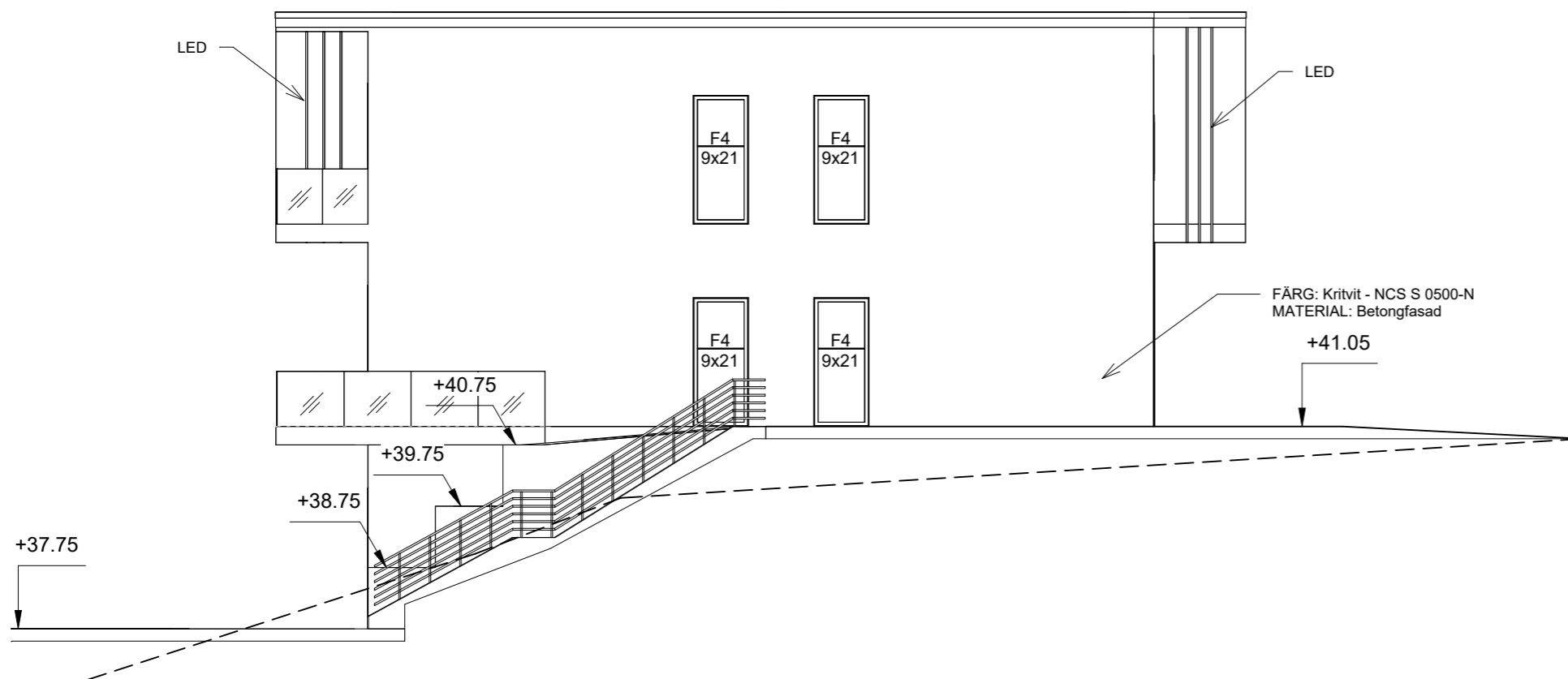

2 Fasad mot Öster
1: 100

DÖRRSCHEMA			
POS	B x H (mm)	St	Modell
D1	1400x2300	1	Ytterdörr
D2	900x2100	4	Ytterdörr
D3	2800x2100	1	Garageport
D4	900x2100	12	Innerdörr
D5	1400x2100	1	Ytterdörr
D6	1400x2100	1	Ytterdörr
D7	900x2300	3	Ytterdörr
D8	800x2100	1	Innerdörr
D9	1400x2300	1	Ytterdörr

FÖNSTERSHEMA			
POS	B x H (mm)	st	Modell
F1	900 x 2300	6	Fast
F2	900 x 2300	6	Öppningsbart
F4	900 x 2100	9	Öppningsbart
F6	500 x 2100	1	Fast
F7	900 x 3030	2	Fast

PROJEKT: Ny byggnad och gäststuga

FÖRKLARINGAR:

FASADFÄRG: Kritisvit - NCS S 0500-N
 FASADMATERIAL: Betongfasad
 TAKFÄRG: Svart - NCS S 9000-N
 PLÅTDETALJER: Svart - NCS S 9000-N
 FÖNSTERRAM: Metallsvart - NCS S 9000-N
 TAKMATERIAL: Takpapp

TAKMATERIAL(komplementbyggnaden): Grästak

FÄRGEN PÅ STÖDMUREN: Kritisvit - NCS S 0500-N
 MATERIALET PÅ STÖDMUREN: Putsad fasad

BYA
 Hus: 108.8 m2
 Gästhus: 53.68 m2
 TOTAL: 162.48 m2

STATUS: BYGGLOVSHANDLING

KONSULT



ANSVARIG:

Petter Jakobsson

RITAD AV:

Nikola Rodic

UTVECKLARE:

Fares Altayy

FASTIGHETS BETECKNING:

SIGTUNA ÄLVAN 9

PROJEKTADRESS:

Silvertorget 12-14,
 193 37 Sigtuna,
 Sverige

DATUM 2024 - 05 - 28

SKALA 1 : 100 A3

UPPDRAGSNUMMER:

560

RITNINGNUMMER:

A_107

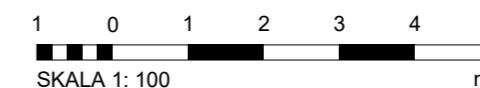

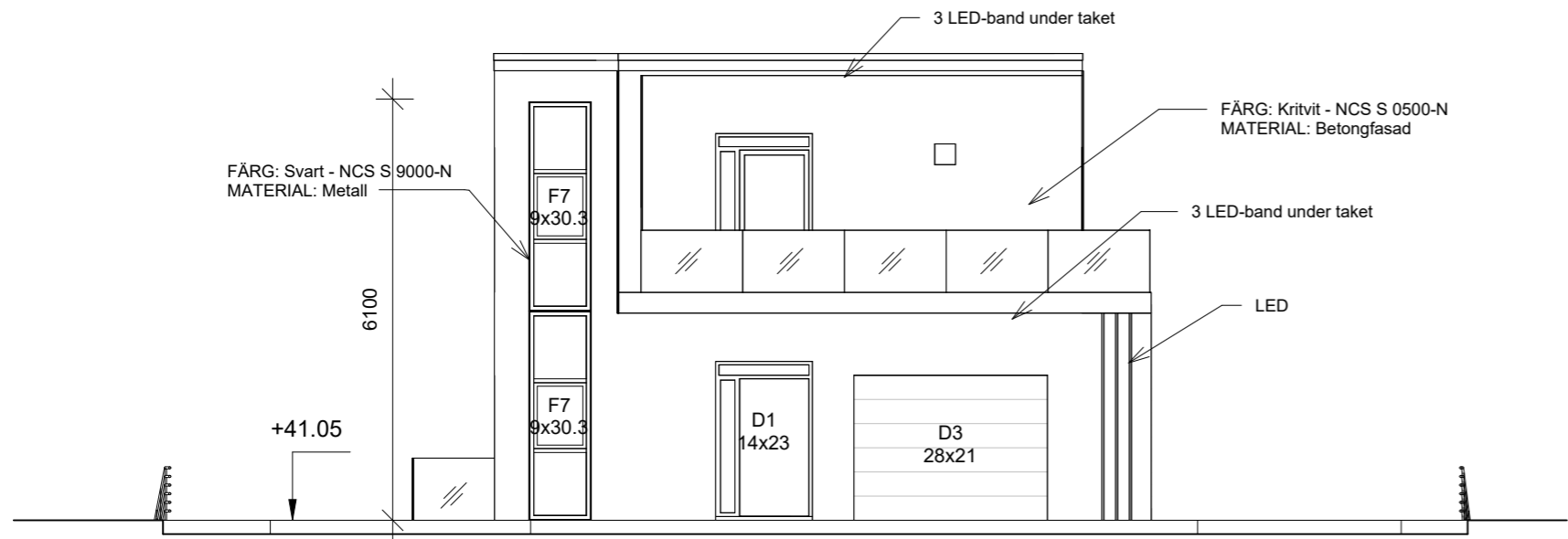

1 Fasad mot Norr

1 : 100

DÖRRSCHEMA			
POS	B x H (mm)	St	Modell
D1	1400x2300	1	Ytterdörr
D2	900x2100	4	Ytterdörr
D3	2800x2100	1	Garageport
D4	900x2100	12	Innerdörr
D5	1400x2100	1	Ytterdörr
D6	1400x2100	1	Ytterdörr
D7	900x2300	3	Ytterdörr
D8	800x2100	1	Innerdörr
D9	1400x2300	1	Ytterdörr

FÖNSTERSSCHEMA			
POS	B x H (mm)	st	Modell
F1	900 x 2300	6	Fast
F2	900 x 2300	6	Öppningsbart
F4	900 x 2100	9	Öppningsbart
F6	500 x 2100	1	Fast
F7	900 x 3030	2	Fast

PROJEKT: Ny byggnad och gäststuga

FÖRKLARINGAR:

FASADFÄRG: Krittvit - NCS S 0500-N
 FASADMATERIAL: Betongfasad
 TAKFÄRG: Svart - NCS S 9000-N
 PLÅTDETALJER: Svart - NCS S 9000-N
 FÖNSTERRAM: Metallsvart - NCS S 9000-N
 TAKMATERIAL: Takpapp

TAKMATERIAL(komplementbyggnaden): Grästak

FÄRGEN PÅ STÖDMUREN: Krittvit - NCS S 0500-N
 MATERIALET PÅ STÖDMUREN: Putsad fasad

BYA
 Hus: 108.8 m2
 Gästhus: 53.68 m2
 TOTAL: 162.48 m2

STATUS: BYGGLOVSHANDLING



ANSVARIG:
 Petter Jakobsson

RITAD AV:
 Nikola Rodic

UTVECKLARE:
 Fares Altayy

FASTIGHETS BETECKNING:
 SIGTUNA ÄLVAN 9

PROJEKTADRESS:
 Silvertorget 12-14,
 193 37 Sigtuna,
 Sverige

DATUM 2024 - 05 - 28

SKALA 1 : 100 A3

UPPDRAGSNUMMER:
 560

RITNINGNUMMER:
 A_108

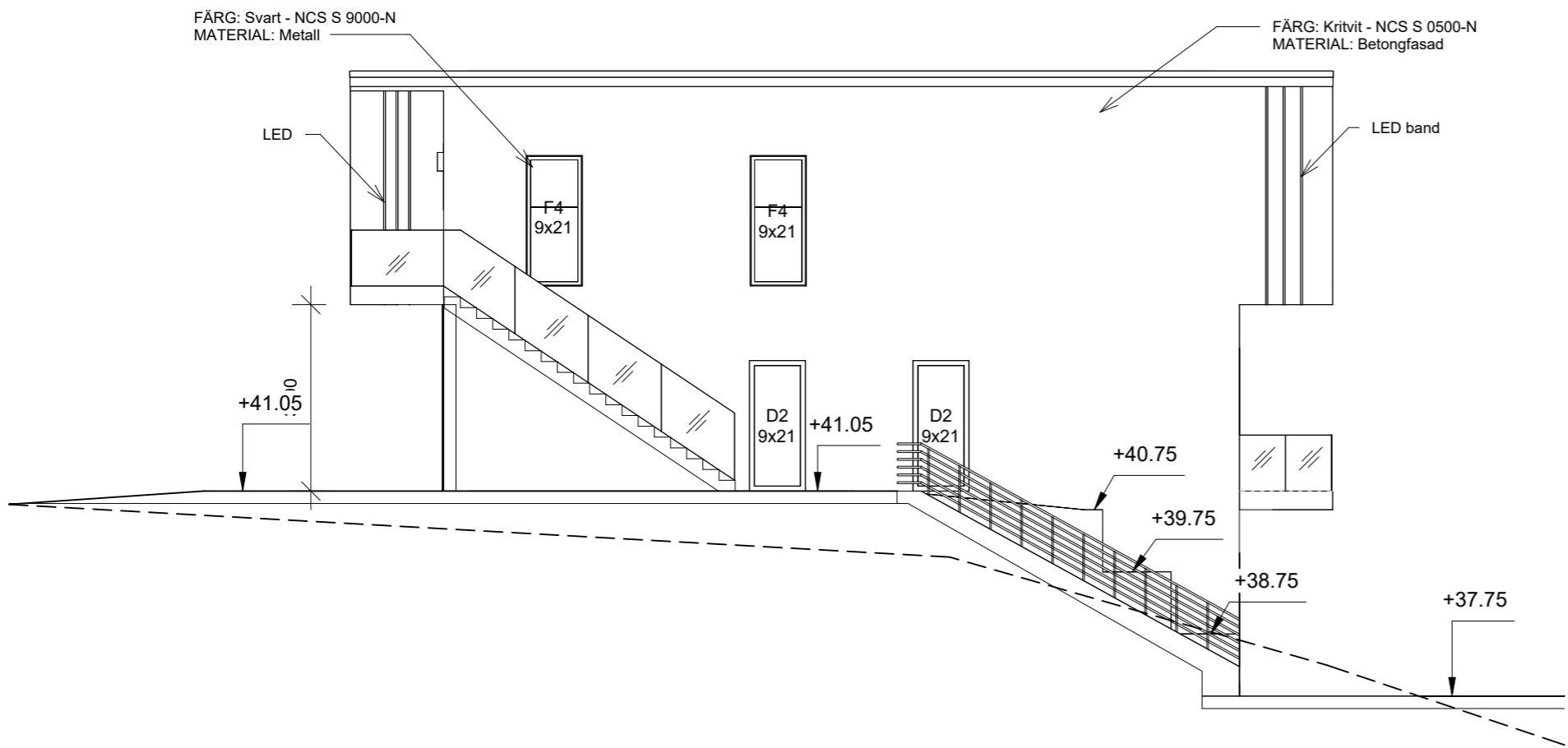

2 Fasad mot Väster

1 : 100

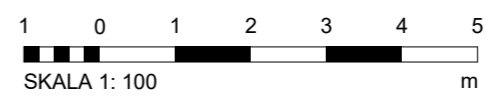

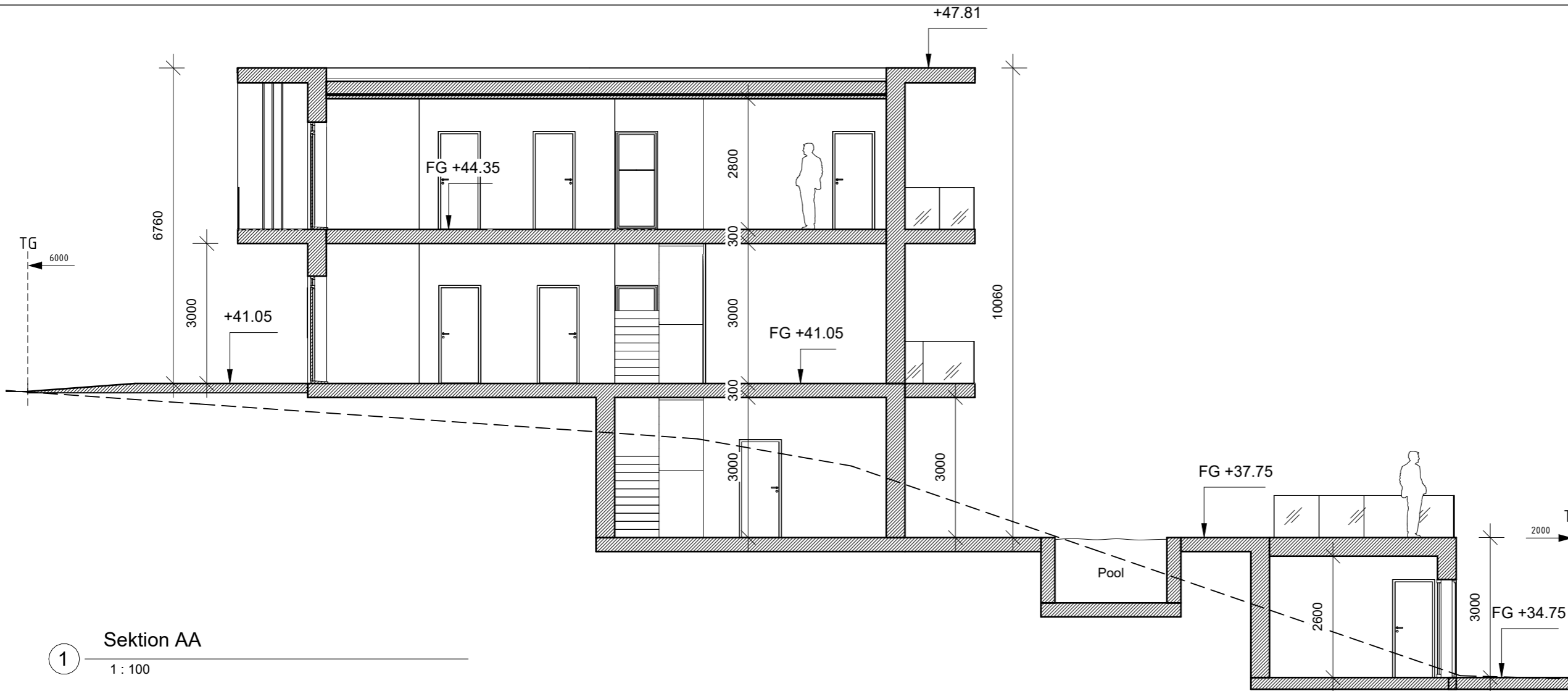

1 Sektion AA
1:100

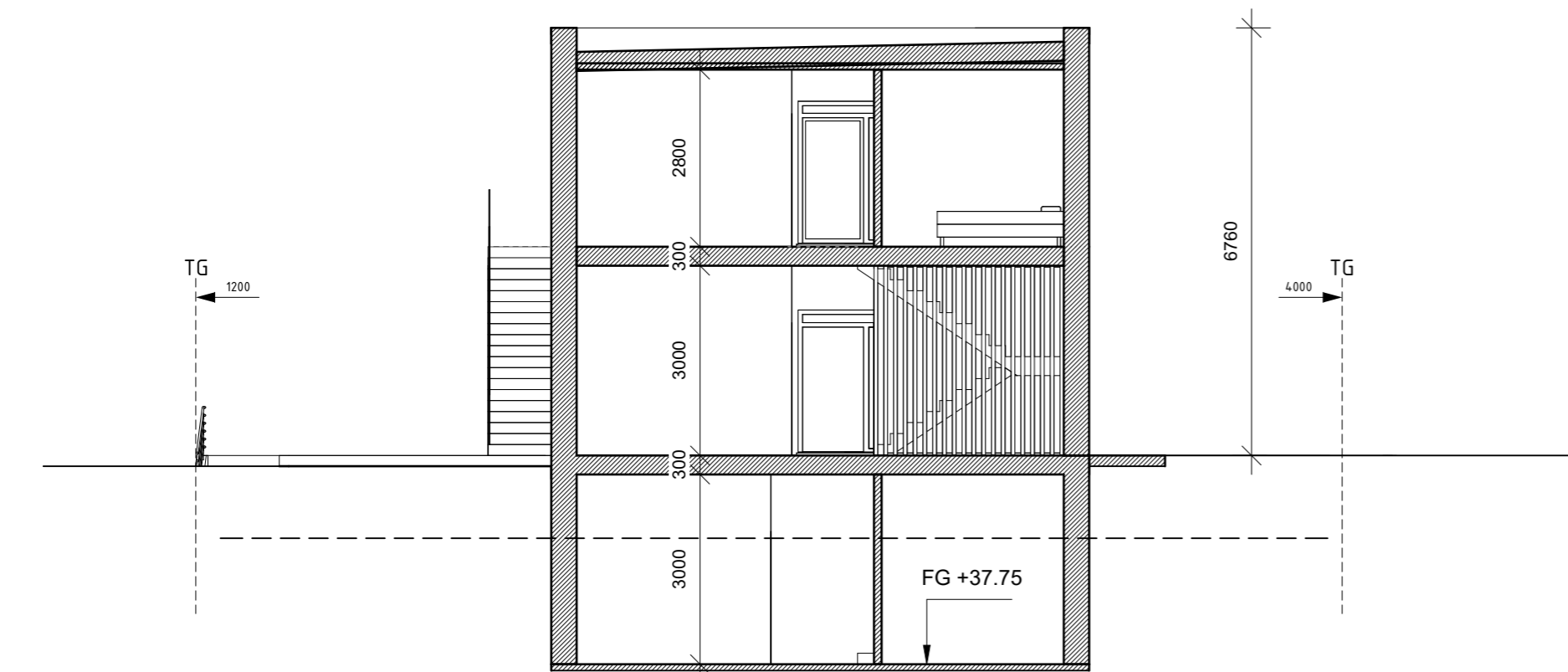

2 Sektion BB
1:100

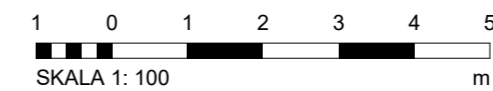

PROJEKT: Ny byggnad och gäststuga

FÖRKLARINGAR:

FASADFÄRG: Kritvit - NCS S 0500-N
 FASADMATERIAL: Betongfasad
 TAKFÄRG: Svart - NCS S 9000-N
 PLÅTDETALJER: Svart - NCS S 9000-N
 FÖNSTERRAM: Metallsvart - NCS S 9000-N
 TAKMATERIAL: Takpapp

TAKMATERIAL(komplementbyggnaden):
 Grästak

FÄRGEN PÅ STÖDMUREN: Kritvit - NCS S 0500-N
 MATERIALET PÅ STÖDMUREN: Putsad fasad

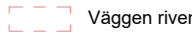
BYA
 Hus: 108.8 m²  Ny vägg
 Gästhus: 53.68 m²  Vägggen rivet
 TOTAL: 162.48 m²

STATUS: BYGGLOVSHANDLING

KONSULT



ANSVARIG:

Petter Jakobsson

RITAD AV:

Nikola Rodic

UTVECKLARE:

Fares Altayy

FASTIGHETSBECKNING:

SIGTUNA ÄLVAN 9

PROJEKTADRESS:

Silvertorget 12-14,
 193 37 Sigtuna,
 Sverige

DATUM 2024 - 05 - 28

SKALA 1:100 A3

UPPDRAGSNUMMER:

560

RITNINGNUMMER:

A_109

PROJEKT: Ny byggnad och gäststuga

FÖRKLARINGAR:

FASADFÄRG: Kritvit - NCS S 0500-N
FASADMATERIAL: Betongfasad
TAKFÄRG: Svart - NCS S 9000-N
PLÅTDETALJER: Svart - NCS S 9000-N
FÖNSTERRAM: Metallsvart - NCS S 9000-N
TAKMATERIAL: Takpapp

TAKMATERIAL(komplementbyggnaden):
Grästak

FÄRGEN PÅ STÖDMUREN: Kritvit - NCS S 0500-N
MATERIALET PÅ STÖDMUREN: Putsad fasad

BYA
Hus: 108.8 m² Ny vägg
Gästhus: 53.68 m² Vägg riven
TOTAL: 162.48 m²

STATUS: BYGGLOVSHANDLING

KONSULT



ANSVARIG:

Petter Jakobsson

RITAD AV:

Nikola Rodic

UTVECKLARE:

Fares Altayy

FASTIGHETS BETECKNING:

SIGTUNA ÄLVAN 9

PROJEKTADRESS:

Silvertorget 12-14,
193 37 Sigtuna,
Sverige

DATUM 2024 - 05 - 28

SKALA 1 : 100 A3

UPPDRAGSNUMMER:

560

RITNINGNUMMER:

A_110

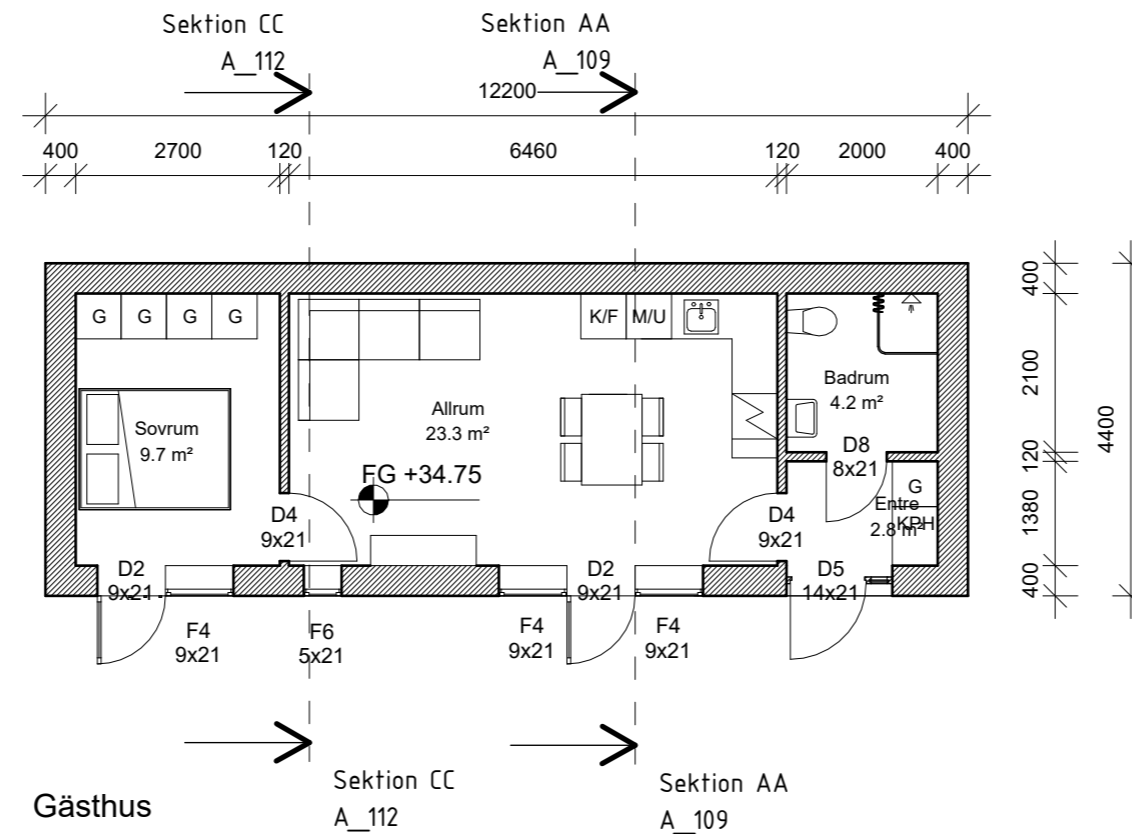

1

Gästhus
1 : 100

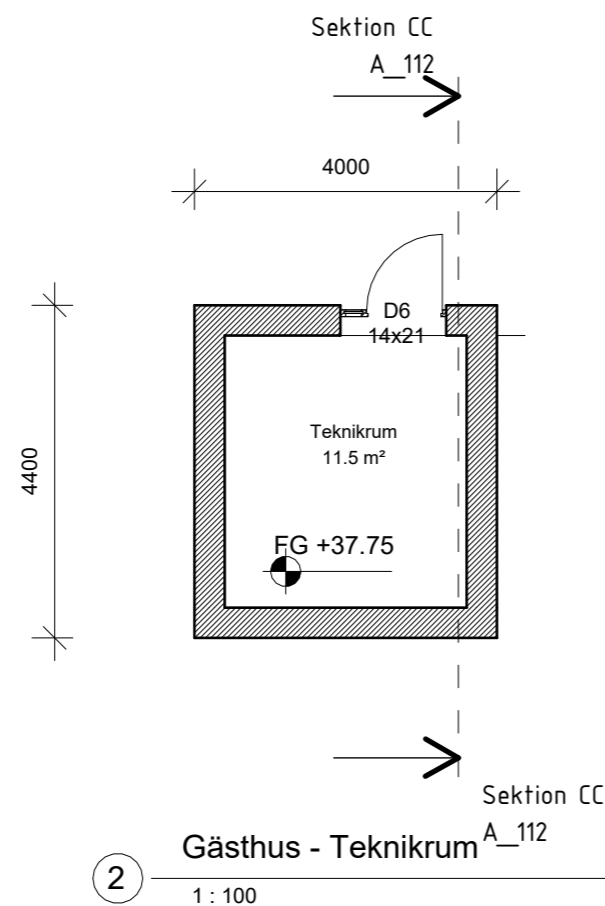

2

Gästhus - Teknikrum
1 : 100

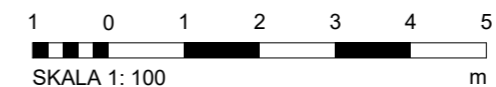



1 Fasad mot Söder
1 : 100

FÄRG: Svart - NCS S 9000-N
MATERIAL: Metall

FÄRG: Kritisvit - NCS S 0500-N
MATERIAL: Betongfasad

PROJEKT: Ny byggnad och gäststuga

FÖRKLARINGAR:

FASADFÄRG: Kritisvit - NCS S 0500-N
FASADMATERIAL: Betongfasad
TAKFÄRG: Svart - NCS S 9000-N
PLÅTDETALJER: Svart - NCS S 9000-N
FÖNSTERRAM: Metallsvart - NCS S 9000-N
TAKMATERIAL: Takpapp

TAKMATERIAL(komplementbyggnaden):
Grästak

FÄRGEN PÅ STÖDMUREN: Kritisvit - NCS S 0500-N
MATERIALET PÅ STÖDMUREN: Putsad fasad

BYA
Hus: 108.8 m²
Gästhus: 53.68 m²
TOTAL: 162.48 m²

Ny vägg
Väggen rivet

STATUS: BYGGLOVSHANDLING

KONSULT



ANSVARIG:

Petter Jakobsson

RITAD AV:

Nikola Rodic

UTVECKLARE:

Fares Altayy

FASTIGHETS BETECKNING:

SIGTUNA ÄLVAN 9

PROJEKTADRESS:

Silvertorget 12-14,
193 37 Sigtuna,
Sverige

DATUM 2024 - 05 - 28

SKALA 1 : 100 A3

UPPDRAGSNUMMER:

560

RITNINGNUMMER:

A_111

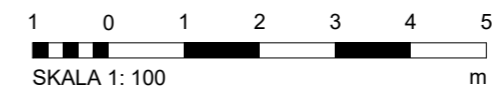

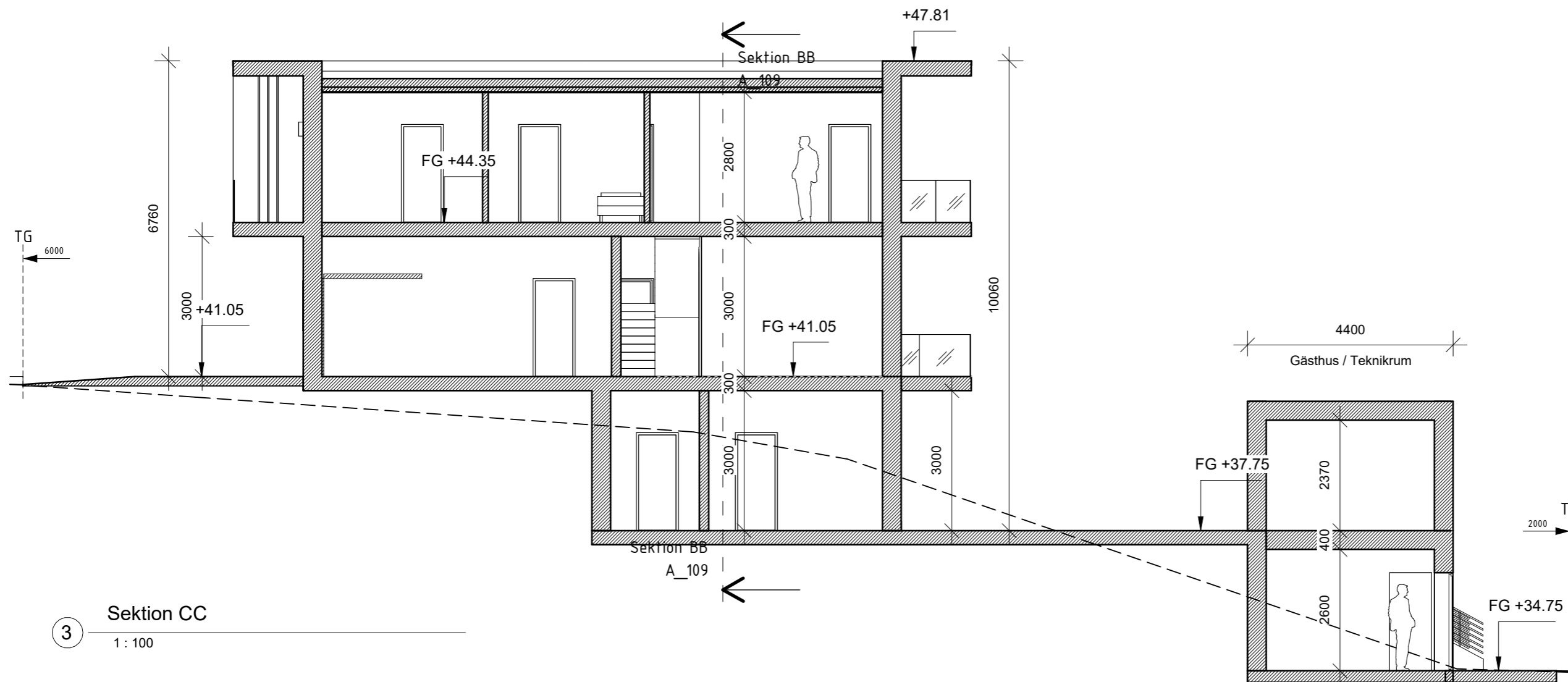

3 Sektion CC
1:100

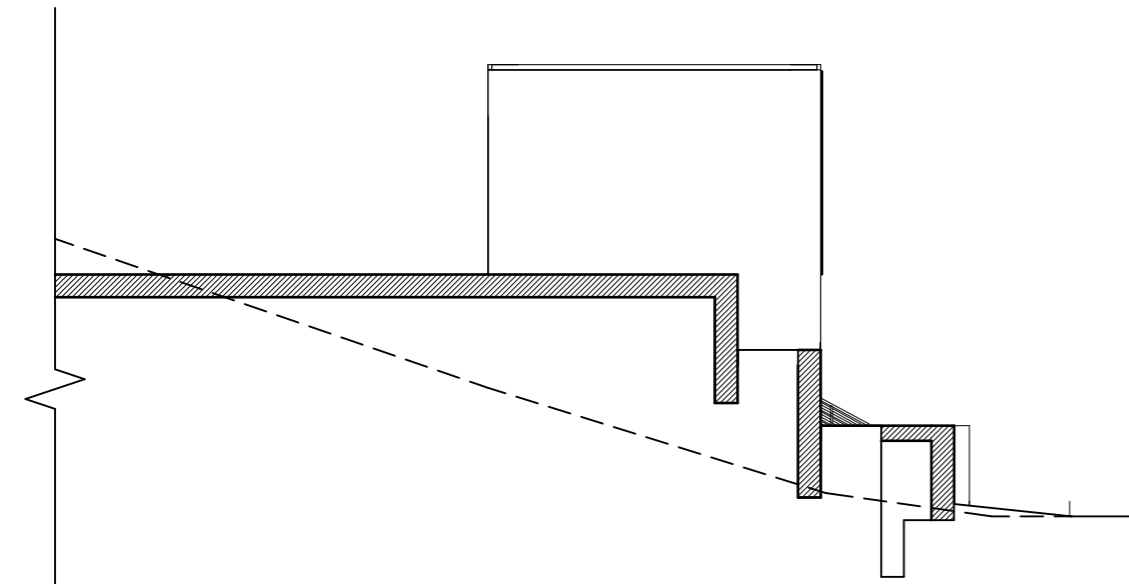

1 Fasad mot Väster
1:100

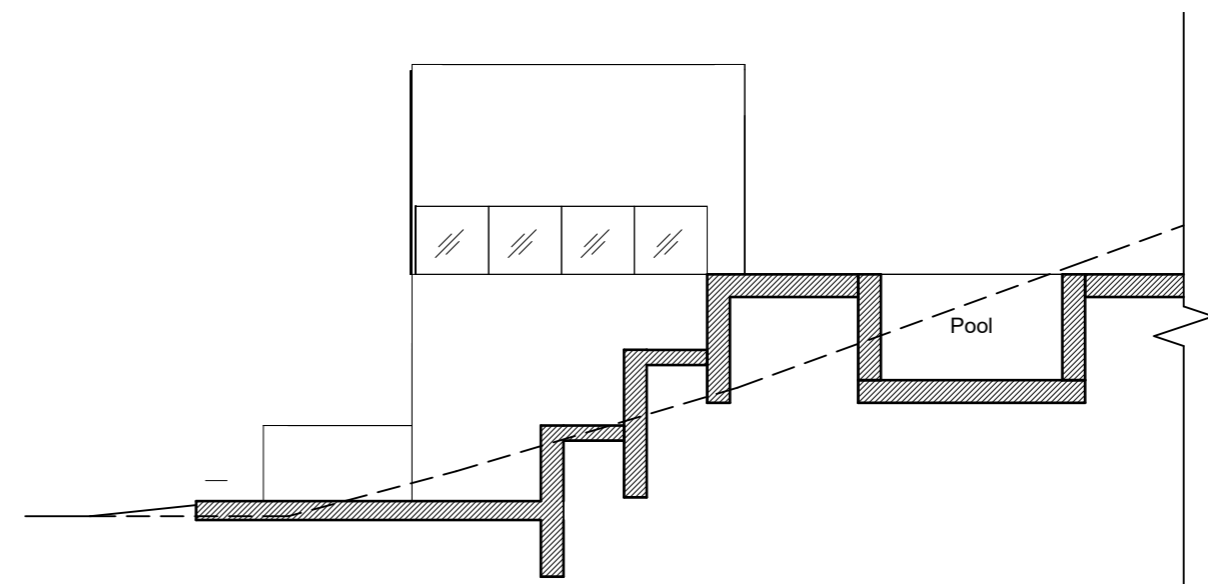

2 Fasad mot Öster
1:100

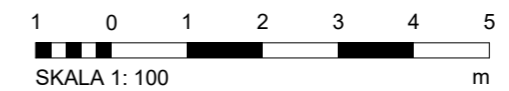

PROJEKT: Ny byggnad och gäststuga	
FÖRKLARINGAR:	
FASADFÄRG: Krittvit - NCS S 0500-N FASADMATERIAL: Betongfasad TAKFÄRG: Svart - NCS S 9000-N PLÅTDETALJER: Svart - NCS S 9000-N FÖNSTERRAM: Metallsvart - NCS S 9000-N TAKMATERIAL: Takpapp	
TAKMATERIAL(komplementbyggnaden): Grästak	
FÄRGEN PÅ STÖDMUREN: Krittvit - NCS S 0500-N MATERIALET PÅ STÖDMUREN: Putsad fasad	
BYA Hus: 108.8 m ² Gästhus: 53.68 m ² TOTAL: 162.48 m ²	
STATUS: BYGGLOVSHANDLING	
KONSULT	
 BYGGLOVSERVICE	
ANSVARIG: Petter Jakobsson	
RITAD AV: Nikola Rodic	
UTVECKLARE: Fares Altayy	
FASTIGHETSBECKNING: SIGTUNA ÄLVAN 9	
PROJEKTADRESS: Silvertorget 12-14, 193 37 Sigtuna, Sverige	
DATUM	2024 - 05 - 28
SKALA	1 : 100 A3
UPPDRAGSNUMMER: 560	
RITINGSNUMMER:	A_112

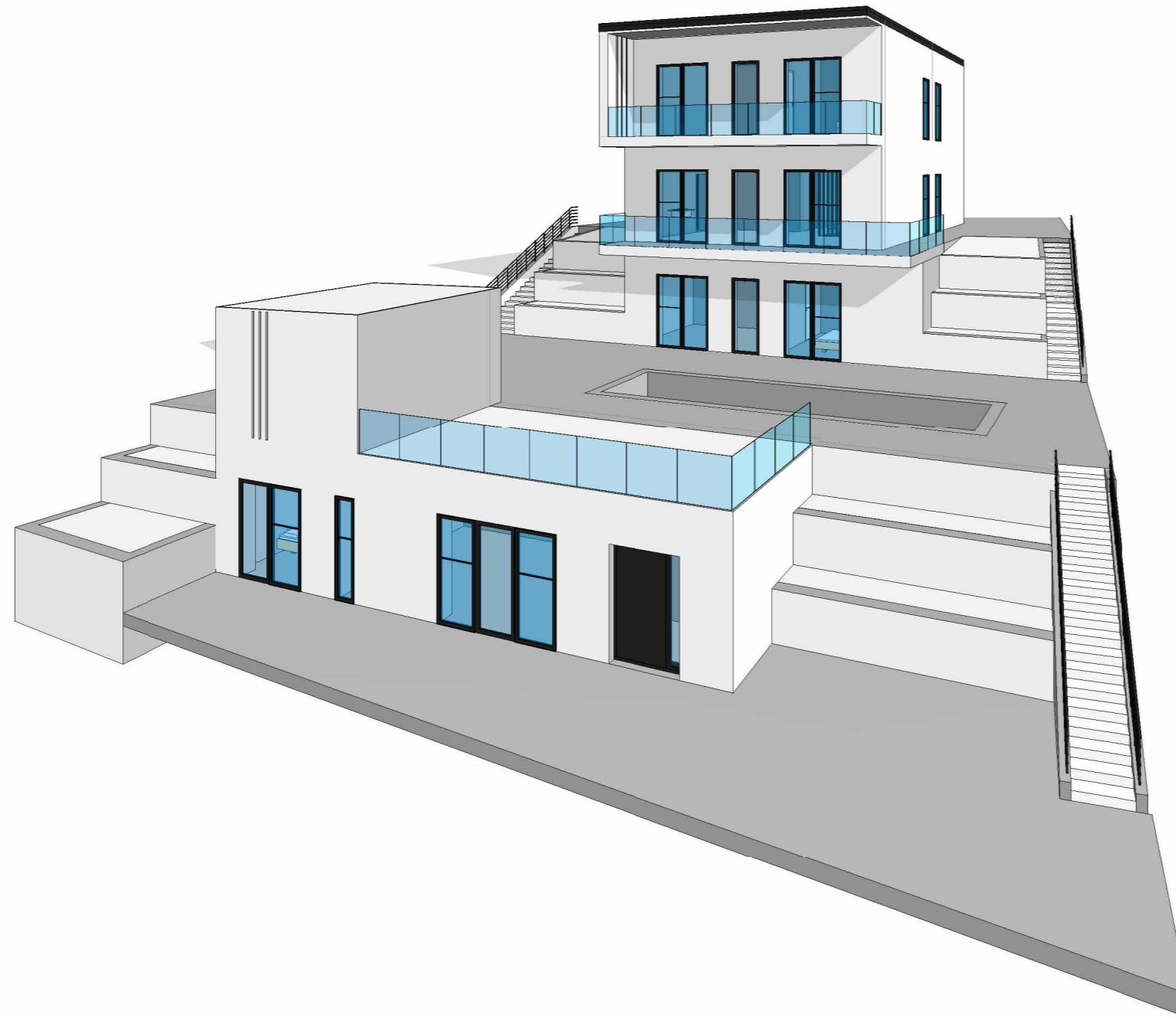

PROJEKT: Ny byggnad och gäststuga

FÖRKLARINGAR:

FASADFÄRG: Kritvit - NCS S 0500-N
FASADMATERIAL: Betongfasad
TAKFÄRG: Svart - NCS S 9000-N
PLÅTDETALJER: Svart - NCS S 9000-N
FÖNSTERRAM: Metallsvart - NCS S 9000-N
TAKMATERIAL: Takpapp

TAKMATERIAL(komplementbyggnaden):
Grästak

FÄRGEN PÅ STÖDMUREN: Kritvit - NCS S 0500-N
MATERIALET PÅ STÖDMUREN: Putsad fasad

BYA
Hus: 108.8 m²
Gästhus: 53.68 m²
TOTAL: 162.48 m²

STATUS: BYGGLOVSHANDLING

KONSULT



ANSVARIG:

Petter Jakobsson

RITAD AV:

Nikola Rodic

UTVECKLARE:

Fares Altayy

FASTIGHETS BETECKNING:

SIGTUNA ÄLVAN 9

PROJEKTADRESS:

Silvertorget 12-14,
193 37 Sigtuna,
Sverige

DATUM	2024 - 05 - 28
-------	----------------

SKALA	A3
-------	----

UPPDRAGSNUMMER:

560

RITNINGNUMMER:

A_113

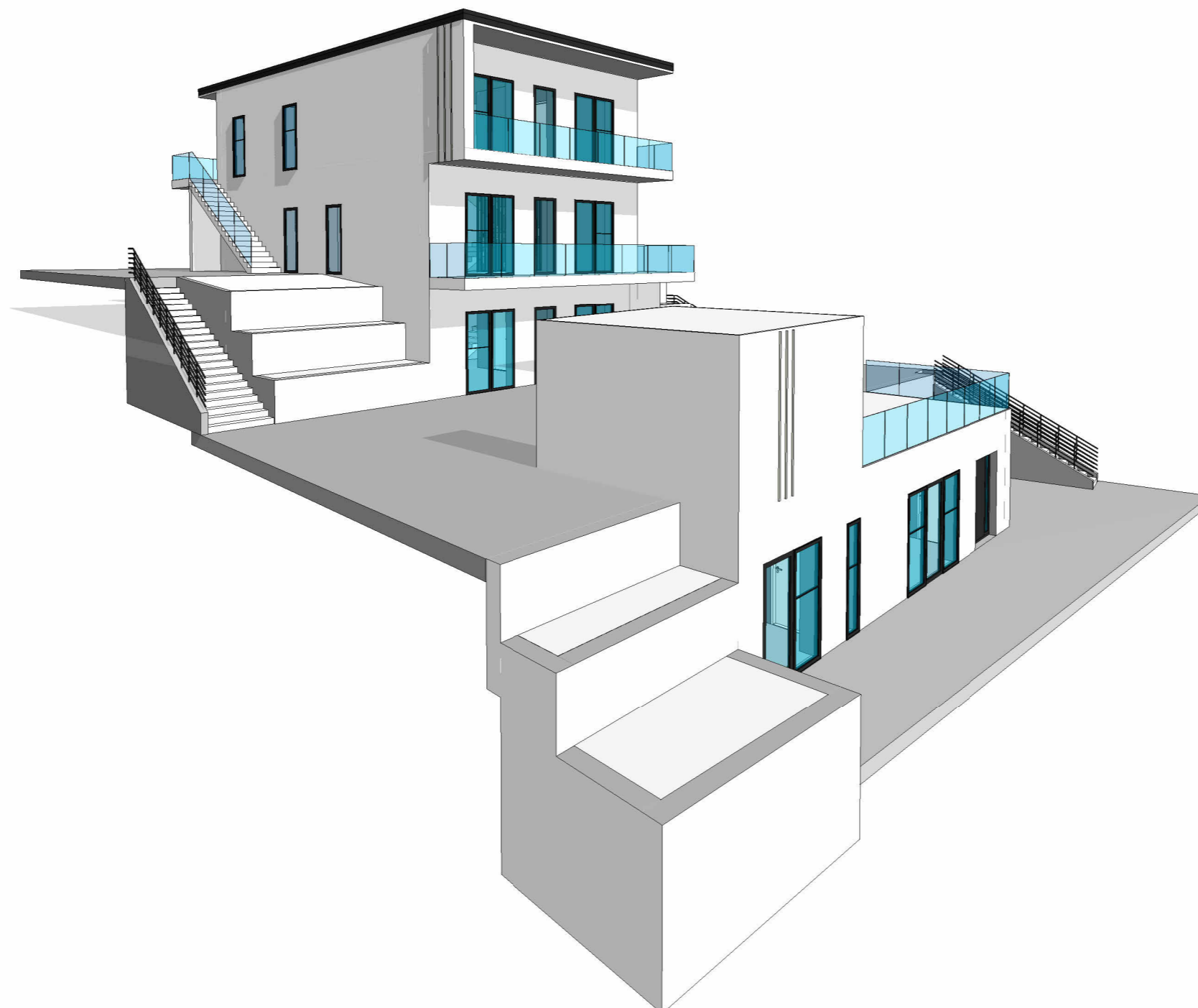

PROJEKT: Ny byggnad och gäststuga

FÖRKLARINGAR:

FASADFÄRG: Kritvit - NCS S 0500-N
FASADMATERIAL: Betongfasad
TAKFÄRG: Svart - NCS S 9000-N
PLÅTDETALJER: Svart - NCS S 9000-N
FÖNSTERRAM: Metallsvart - NCS S 9000-N
TAKMATERIAL: Takpapp

TAKMATERIAL(komplementbyggnaden):
Grästak

FÄRGEN PÅ STÖDMUREN: Kritvit - NCS S 0500-N
MATERIALET PÅ STÖDMUREN: Putsad fasad

BYA
Hus: 108.8 m2
Gästhus: 53.68 m2
TOTAL: 162.48 m2

STATUS: BYGGLOVSHANDLING

KONSULT



ANSVARIG:

Petter Jakobsson

RITAD AV:

Nikola Rodic

UTVECKLARE:

Fares Altayy

FASTIGHETS BETECKNING:

SIGTUNA ÄLVAN 9

PROJEKTADRESS:

Silvertorget 12-14,
193 37 Sigtuna,
Sverige

DATUM 2024 - 05 - 28

SKALA A3

UPPDRAGSNUMMER:

560

RITNINGNUMMER:

A_114

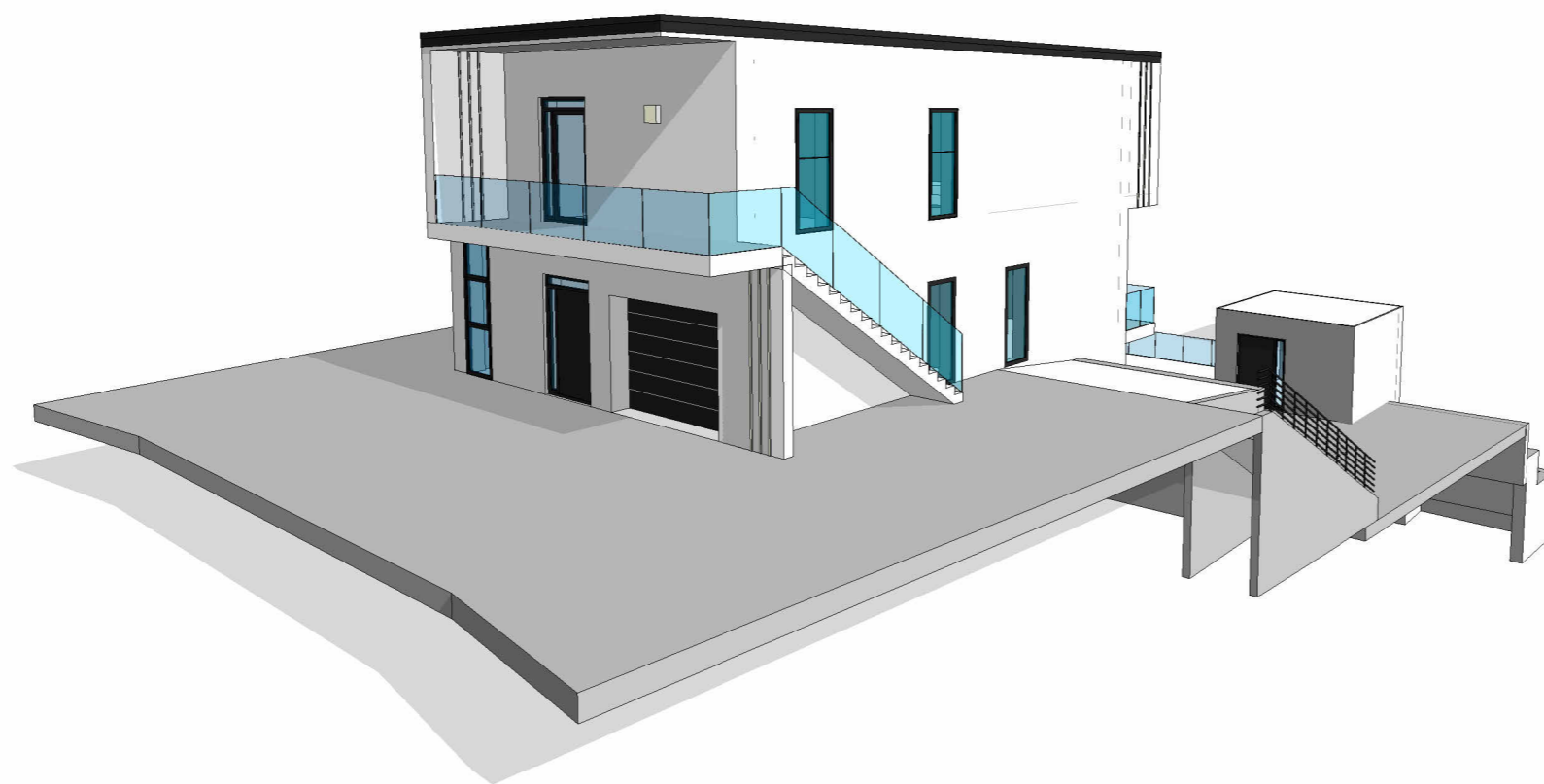

PROJEKT: Ny byggnad och gäststuga

FÖRKLARINGAR:

FASADFÄRG: Kritvit - NCS S 0500-N
FASADMATERIAL: Betongfasad
TAKFÄRG: Svart - NCS S 9000-N
PLÅTDETALJER: Svart - NCS S 9000-N
FÖNSTERRAM: Metallsvart - NCS S 9000-N
TAKMATERIAL: Takpapp

TAKMATERIAL(komplementbyggnaden):
Grästak

FÄRGEN PÅ STÖDMUREN: Kritvit - NCS S 0500-N
MATERIALET PÅ STÖDMUREN: Putsad fasad

BYA
Hus: 108.8 m²
Gästhus: 53.68 m²
TOTAL: 162.48 m²

STATUS: BYGGLOVSHANDLING

KONSULT



ANSVARIG:

Petter Jakobsson

RITAD AV:

Nikola Rodic

UTVECKLARE:

Fares Altayy

FASTIGHETS BETECKNING:

SIGTUNA ÄLVAN 9

PROJEKTADRESS:

Silvertorget 12-14,
193 37 Sigtuna,
Sverige

DATUM	2024 - 05 - 28
-------	----------------

SKALA	A3
-------	----

UPPDRAGSNUMMER:

560

RITNINGNUMMER:

A_115



PROJEKT: Ny byggnad och gäststuga

FÖRKLARINGAR:

FASADFÄRG: Kritvit - NCS S 0500-N
 FASADMATERIAL: Betongfasad
 TAKFÄRG: Svart - NCS S 9000-N
 PLÅTDETALJER: Svart - NCS S 9000-N
 FÖNSTERRAM: Metallsvart - NCS S 9000-N
 TAKMATERIAL: Takpapp

TAKMATERIAL(komplementbyggnaden):
 Grästak

FÄRGEN PÅ STÖDMUREN: Kritvit - NCS S 0500-N
 MATERIALET PÅ STÖDMUREN: Putsad fasad

BYA
 Hus: 108.8 m2
 Gästhus: 53.68 m2
 TOTAL: 162.48 m2

STATUS: BYGGLOVSHANDLING

KONSULT



ANSVARIG:

Petter Jakobsson

RITAD AV:

Nikola Rodic

UTVECKLARE:

Fares Altayy

FASTIGHETS BETECKNING:

SIGTUNA ÄLVAN 9

PROJEKTADRESS:

Silvertorget 12-14,
 193 37 Sigtuna,
 Sverige

DATUM	2024 - 05 - 28
-------	----------------

SKALA	A3
-------	----

UPPDRAGSNUMMER:

560

RITNINGNUMMER:

A_116

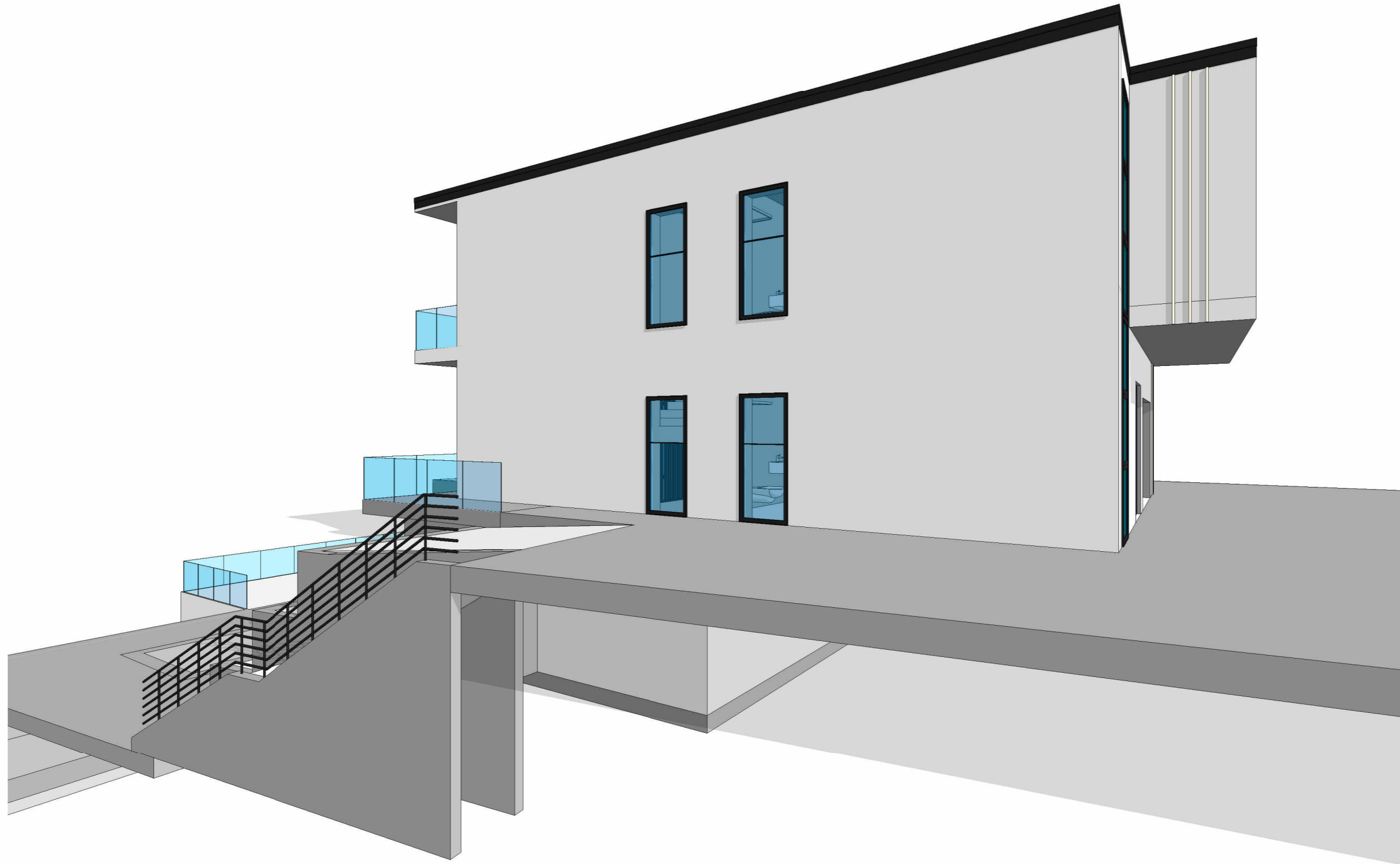

PROJEKT: Ny byggnad och gäststuga

FÖRKLARINGAR:

FASADFÄRG: Kritvit - NCS S 0500-N
FASADMATERIAL: Betongfasad
TAKFÄRG: Svart - NCS S 9000-N
PLÅTDETALJER: Svart - NCS S 9000-N
FÖNSTERRAM: Metallsvart - NCS S 9000-N
TAKMATERIAL: Takpapp

TAKMATERIAL(komplementbyggnaden):
Grästak

FÄRGEN PÅ STÖDMUREN: Kritvit - NCS S 0500-N
MATERIALET PÅ STÖDMUREN: Putsad fasad

BYA
Hus: 108.8 m2
Gästhus: 53.68 m2
TOTAL: 162.48 m2

STATUS: BYGGLOVSHANDLING

KONSULT



ANSVARIG:

Petter Jakobsson

RITAD AV:

Nikola Rodic

UTVECKLARE:

Fares Altayy

FASTIGHETS BETECKNING:

SIGTUNA ÄLVAN 9

PROJEKTADRESS:

Silvertorget 12-14,
193 37 Sigtuna,
Sverige

DATUM	2024 - 05 - 28
-------	----------------

SKALA	A3
-------	----

UPPDRAGSNUMMER:

560

RITNINGNUMMER:

A_117