

Tillbyggnad 10,96 m

5,0 m



Fasad mot nordost 1:100

Dokument tillhör beslut BMH 3244 Bygglövshandläggare Sofia Mayer, 2021-06-22, BYGG.2021.57

Hemmesstatorp 1:9  
Tillbyggnad  
Jenny Rammo  
2021-01-18 rev A

*ingen förändring*

Fasad mot nordväst 1:100

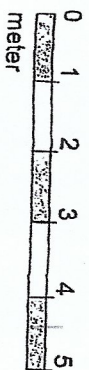
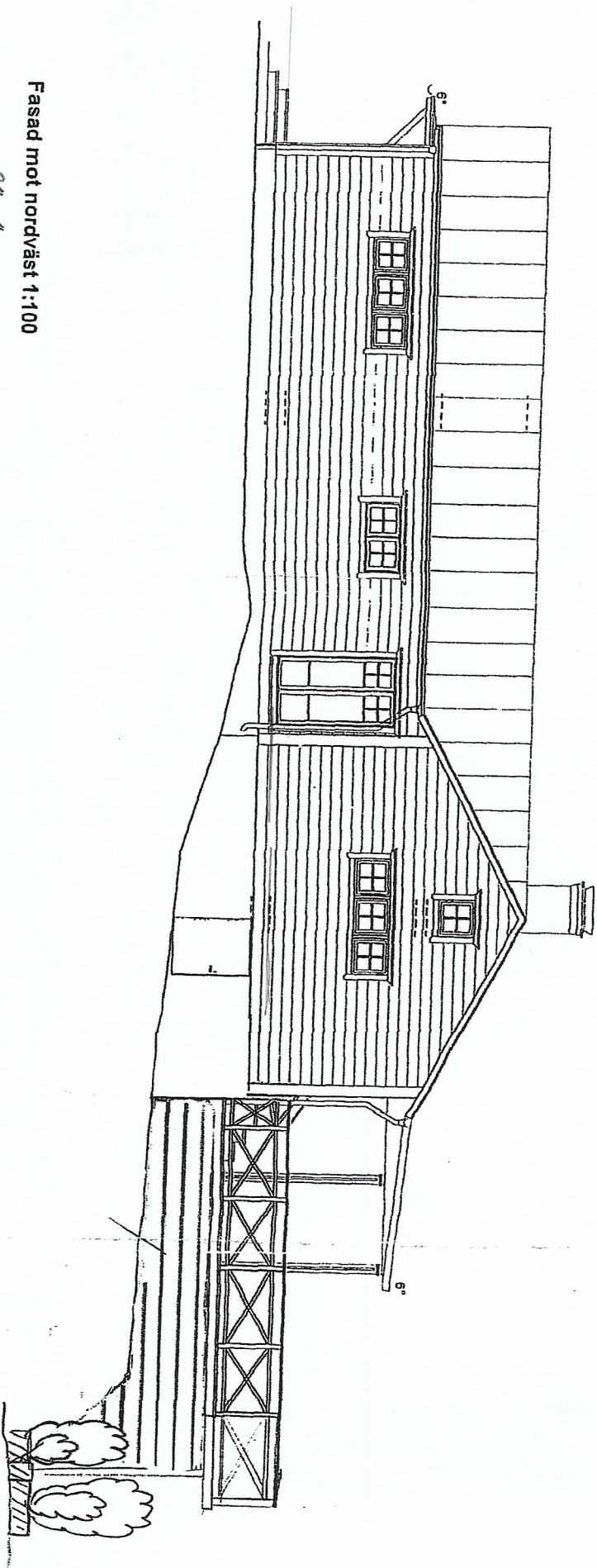

**HEMMESTATORP 1:9**  
SKALA 1:100

*Tillbyggnad  
Jenny Rammo  
2021-01-07*

Ingen förändring av marknivåer,

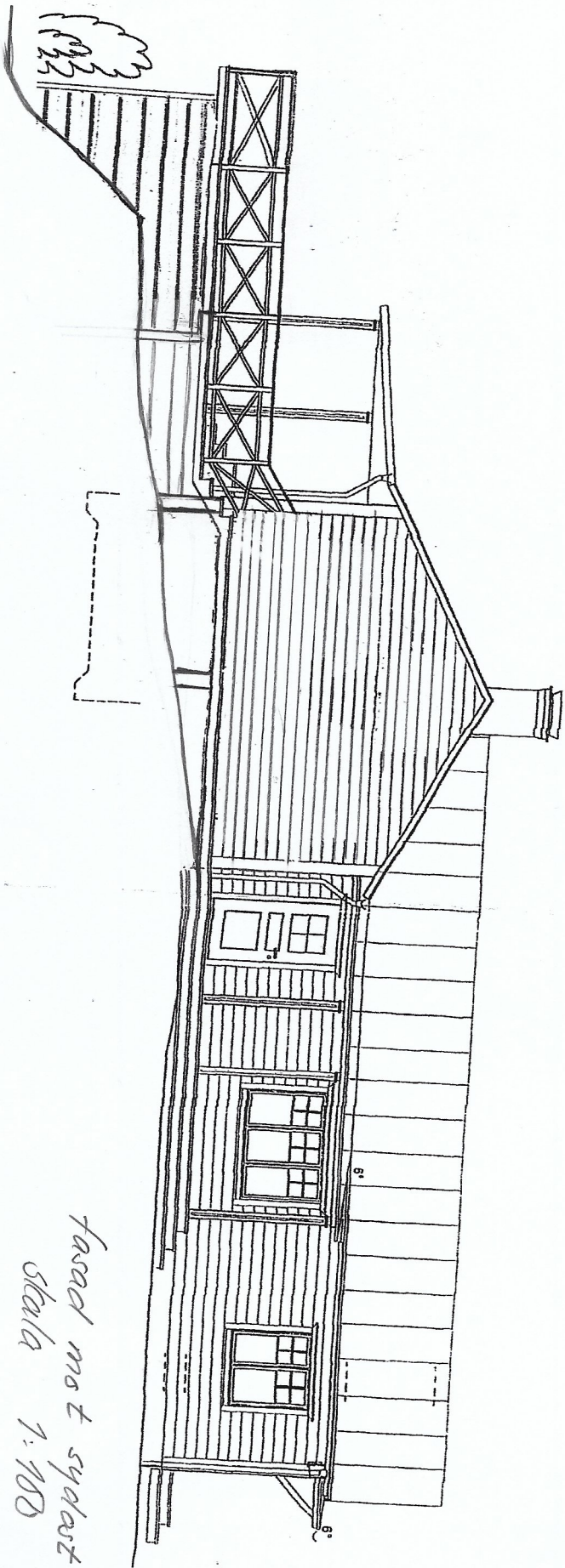

Tillbyggnad  
6,09 m

5,0 m

fasad mot sydost 1:100  
skala 1:100

Hemmesstorp 1:9  
Tillbyggnad  
Jenny Rammo  
2021-01-07

5,0 m

Tillbyggnad 10,96 m

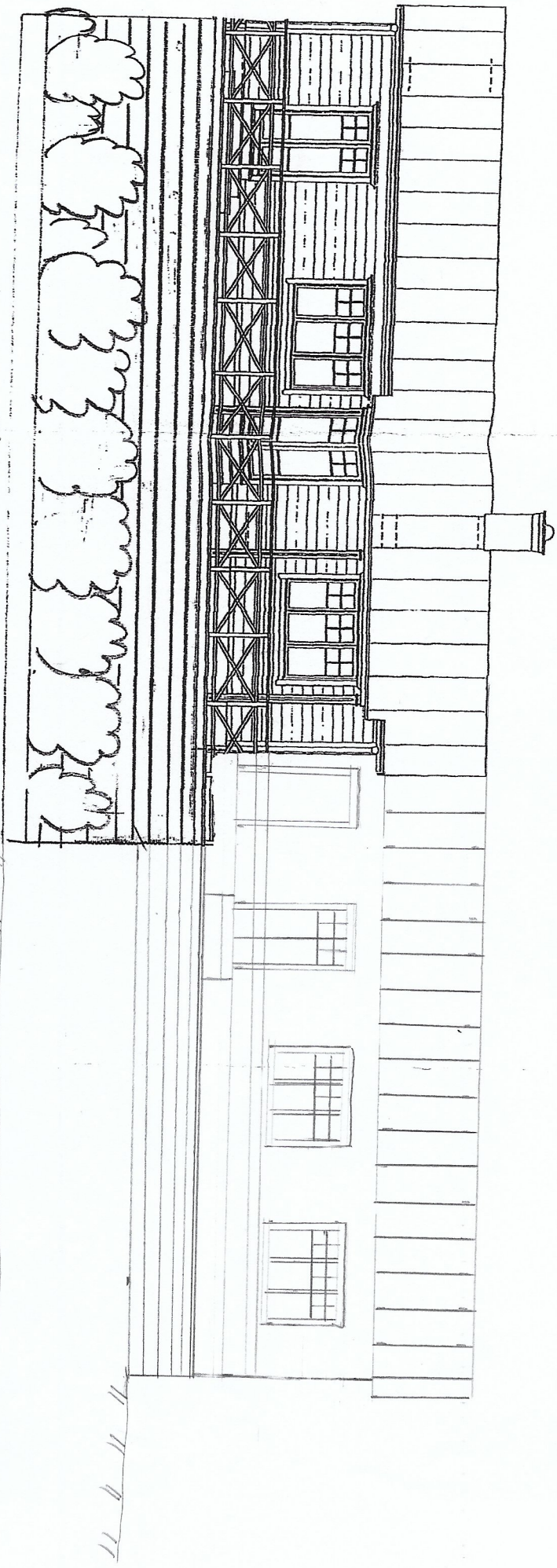

Ingen förändring av marknivåer

Fasad mot sydväst 1:100

Takplan

Hemmesätorp 1:9

Tillbyggnad

Jenny Rammo

2021-01-18 rev A