



VÄRMDÖ KOMMUN

Förenklad nybyggnadskarta

Över **HEMMESTATORP 1:9** *2021-04-21*

Dnr. 2021TEN/0001-86

Skala 1:500 A3

Planer -

Koordinatsystem

Plan: Sveref 99 18 00

Höjd: RH2000

Landarea: 2164 m²

Denna karta är inte kontrollerad i fält och kan vara ofullständig eller felaktig gällande byggnader, vägar och andra kartdetaljer. Fastighetsgränsema på denna karta är utredda, vilket medför att de redovisas med en noggrannhet bättre än 1m. Strandskyddslinjen är inte exakt. Strandskyddet omfattar land- och vattenområdet in till 100 meter från strandlinjen vid normalt medelvattenstånd (strandskyddsområde).

TECKENFÖRKLARING

- Bostad, Inmätt taklinje
- Komplementbyggnad
- Skärmtak
- Altan
- Elstolpe
- Flaggstäng
- Fastighetsgräns
- Höjdkurva
- Strandlinje
- Väggkant
- Väg på tomtmark
- Dike mittlinje
- Häck

Ritad

2021-02-09

Amanda Fagerlund

Kartan får ej förvanskas

Information om kommunalt vatten och avlopp

Fastigheten ligger utanför Värmdö kommuns verksamhetsområde för vatten och spillvattenledningar.

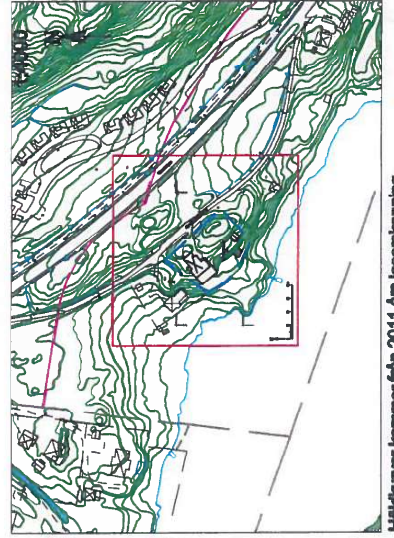

Höjdlinjer kommer från 2011 års laserscanning.

Dokument tillhör beslut BMH 3244 Bygglöshandläggare Sofia Mayer, 2021-06-22, BYGG.2021.57

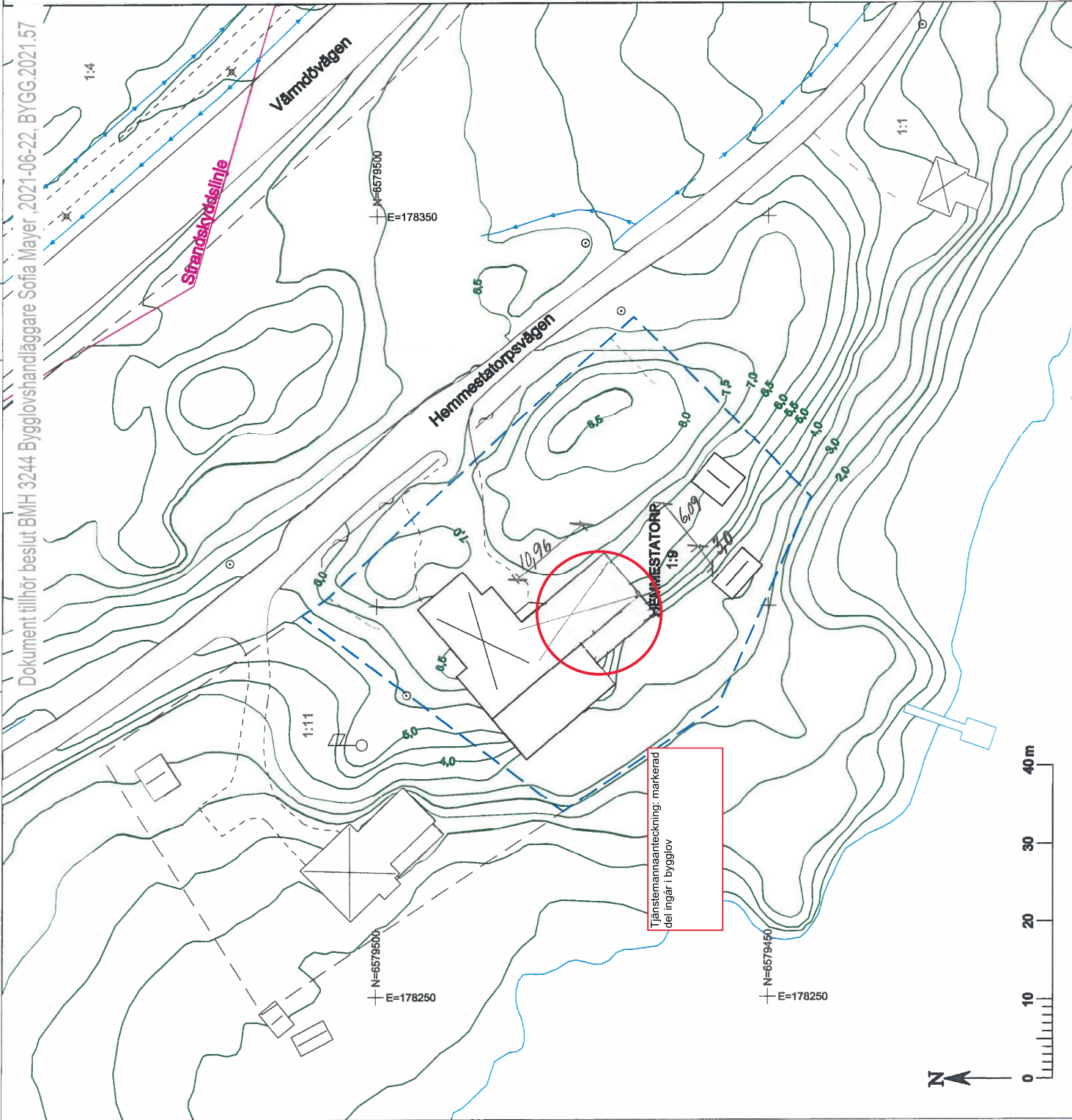

Tjänstemannaanteckning: markerad del ingår i bygglov

Ankom: 2021-04-30 Ärende: BYGG.2021.57 Handling: 2420488