



Angående ansökan om strandskyddsdispens för anläggande av ny brygga på samfälld mark Skälleenäs s:1 i Karlskrona kommun

Beslut

Länsstyrelsen meddelar med stöd av 7 kap. 18 § miljöbalken, dispens från bestämmelserna i 7 kap. 16 § samma balk för att anlägga en ny brygga på samfälld mark Skälleenäs s:1 i enlighet med vad som angetts på till ärendet hörande situationsplan, bilaga 1.

Samtidigt förordnar länsstyrelsen att bryggan får ta i anspråk endast den del av strandskyddsområdet som den upptar i vattnet och på land.

Dispensen upphör att gälla om åtgärden som avses med dispensen inte har påbörjats inom två år eller avslutats inom fem år från den dag då beslutet vann laga kraft.

Redogörelse för ärendet

Ni har ansökt om strandskyddsdispens för att återuppbygga en brygga som under hösten 2004 bröts sönder vid en storm. Den nya bryggan kommer att få ett annorlunda utförande i förhållande till den tidigare. Det utförande som efter komplettering av ansökan kommer att gälla är en träbrygga som vilar på tre cementringar med ca en meters mellanrum för att få till en vattengenomströmning. Bryggans storlek anges till ca 14 x 1,4 meter.

Länsstyrelsen har lämnat fastighetsägarna till den samfällda marken tillfälle att inkomma med yttrande. Några yttranden har inte inkommit.

Motivering

Strandskydd råder inom det aktuella området. Syftet med strandskyddet är att trygga förutsättningarna för allmänhetens friluftsliv och att bevara goda livsvillkor på land och i vatten för djur- och växtlivet. Enligt 7 kap. 16 § p. 4 miljöbalken (MB) är det förbjudet att utföra anläggningar eller anordningar som hindrar eller avhåller allmänheten från att beträda ett område där den annars skulle ha fått färdas fritt eller som väsentligen försämrar livsvillkoren för djur- eller växtarter. Om det finns särskilda skäl får länsstyrelsen medge, med stöd av 7 kap. 18 § MB, dispens från strandskyddsbestämmelserna.

Länsstyrelsen konstaterar att bryggan kommer att ersätta en tidigare brygga som har funnits på den aktuella platsen. Återuppbyggnaden, med något annorlunda utföranden, bedöms inte medföra någon nämnvärd förändring för allmänheten att vistas inom strandområdet. Längs stranden finns ytterligare bryggor som tillhör grannfastigheterna. Den ansökta bryggan bedöms vara förenlig med kommunens översiktsplan och med hushållningsbestämmelserna i 3 och 4 kap. MB. Med hänsyn till det sagda finner länsstyrelsen att det föreligger särskilda skäl för att meddela

Postadress	Besöksadress	Telefon/Telefax	E-post/webbplats:	Postgiro	Bankgiro	Org.nr
SE-371 86 KARLSKRONA	Ronnebygatan 22	0455-870 00 0455-875 45	lansstyrelsen@k.lst.se www.k.lst.se	3 51 80-9	5051-4694	202100-2320

dispens för den sökta åtgärden.

Upplysning

Länsstyrelsen vill erinra om att även 11 kap. MB om vattenverksamhet, som bl a omfattar uppförande och ändring av anläggningar samt grävningar i vattenområden, är tillämpligt för detta arbetsföretag. För vattenverksamhet krävs det, med vissa undantag, tillstånd enligt 11 kap. 9 § MB. Ansökan om tillstånd prövas av Växjö tingsrätt, miljödomstolen.

Enligt 11 kap. 12 § MB behövs inte tillstånd enligt denna balk om det är uppenbart att varken allmänna eller enskilda intressen skadas genom vattenverksamhetens inverkan på vattenförhållandena. Bevisbördan för att inga intressen skadas åvilar den som genomför vattenverksamheten.

Detta beslut behandlar inte eventuella civilrättsliga aspekter med anledning av att bryggan utförs på samfällad mark.

Hur man överklagar

Detta beslut kan överklagas hos Växjö tingsrätt, miljödomstolen, inom tre veckor från delfåendet, bilaga 3.

Vid den slutliga handläggningen av detta ärende, i vilket naturvårdsdirektören beslutat och byrådirektören varit föredragande, har även länsassessorn deltagit.

Bilagor:

1. Situationsplan
2. Ekonomisk karta
3. Hur man överklagar

Kopia till:

Naturvårdsverket

Miljö- och byggnadsnämnden i Karlskrona kommun
jalo
Centralskriveriet
Akten

Bilaga 2

Tillhör länsstyrelsen i Blekinge län
Beslut 2006-01-25, dnr. 521-5400-05

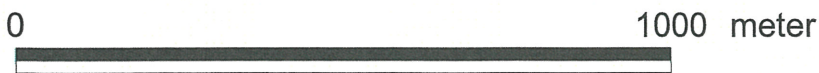
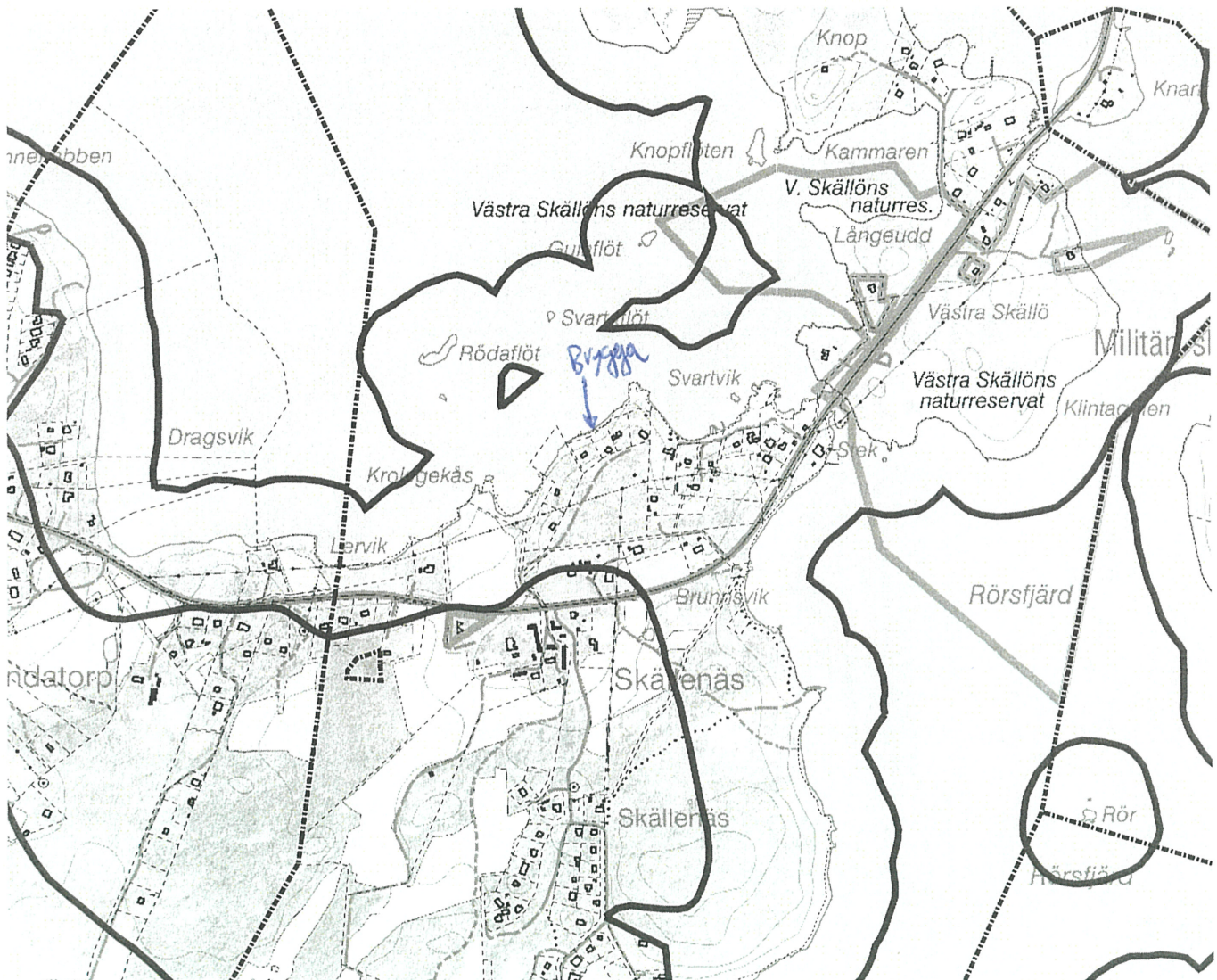

- AI k.shp
- Riksgrens
- Territorialgrens
- Länsgrens
- Länsgrens 1:5
- Kommungrens
- Kommungrens 1:5
- Tätningsgrens för kommunind
- Sockennamnsgräns (Gotland)
- Sockennamnsgräns 1:5 (Gotland)
- Traktgräns
- Traktgräns 1:5
- Kvarterstraktgräns
- Fastighetsgräns
- Fastighetsgräns 1:5
- Fastighetsstrand
- Tätningsgrens för fastighetsind
- Strandskydd_00.shp



Bilaga 1

14m tang
3 set RIDCAR 2.4m
MELAW RUMAHNA 3m

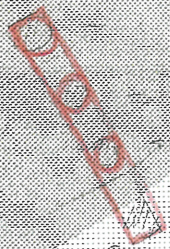

69:1

70:1

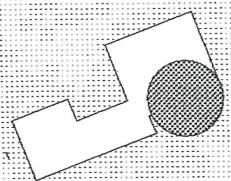

68:1



67:1

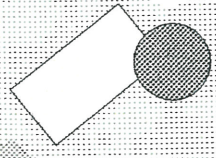
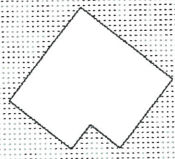

66:1

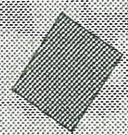

5000^R = 1000^R 10:1