

Karta
 rörande avstyckning från fastigheten
 H J Ä L T S G Å R D 6¹
 i Skee socken, Vette kommun,
 Göteborgs och Bohus län. 99 SV.

Upprättad år 1961 av:
 Magnus Ros
 Magnus Ros
 lantmätare.

§ 69. Ar 10 62 den 27 januari
 fastställd Överlantmätaren den 6 denna
 karta upptagna avstyckning, betygar
 Göteborg i länets lantmäterikontor.

Erik Ahlberg/
 /Erik Ahlberg/

Beskrivning.

Från fastigheten Hjältsgård 6¹ avstyckas:

nr	areal	markslag	areal	markslag
1	0,0074 ha	avv	0,0074 ha	avv
2	0,0700 ha	å	0,0700 ha	å
A	0,0774 ha	å	0,0774 ha	å
B	0,0840 ha	å	0,0840 ha	å
C	0,0817 ha	å	0,0817 ha	å
D	0,0746 ha	å	0,0746 ha	å
E	0,0903 ha	å	0,0903 ha	å
F	0,1012 ha	å	0,1012 ha	å
3	0,0793 ha	avv	0,0793 ha	avv
4	0,0095 ha	avv	0,0095 ha	avv
G	0,0888 ha	å	0,0888 ha	å
H	0,0741 ha	å	0,0741 ha	å
5	0,0268 ha	å	0,0268 ha	å
6	0,0600 ha	avv	0,0600 ha	avv
I	0,0868 ha	å	0,0868 ha	å
J	0,0723 ha	å	0,0723 ha	å
7	0,0270 ha	å	0,0270 ha	å
8	0,0526 ha	avv	0,0526 ha	avv
K	0,0796 ha	å	0,0796 ha	å
9	0,0176 ha	å	0,0176 ha	å
10	0,0660 ha	avv	0,0660 ha	avv
L	0,0836 ha	å	0,0836 ha	å
11	0,0094 ha	å	0,0094 ha	å
12	0,0710 ha	avv	0,0710 ha	avv
M	0,0804 ha	å	0,0804 ha	å
13	0,0053 ha	å	0,0053 ha	å
14	0,0736 ha	avv	0,0736 ha	avv
N	0,0809 ha	å	0,0809 ha	å
15	0,0006 ha	å	0,0006 ha	å
16	0,0900 ha	avv	0,0900 ha	avv
O	0,0906 ha	å	0,0906 ha	å
P	0,0831 ha	avv	0,0831 ha	avv
R	0,0857 ha	avv	0,0857 ha	avv
S	0,0784 ha	avv	0,0784 ha	avv
17	0,0550 ha	å	0,0550 ha	å
18	0,0205 ha	avv	0,0205 ha	avv
T	0,0755 ha	å	0,0755 ha	å
19	0,0180 ha	å	0,0180 ha	å
20	0,0747 ha	avv	0,0747 ha	avv
U	0,0927 ha	å	0,0927 ha	å
21	0,0027 ha	å	0,0027 ha	å
22	0,0800 ha	avv	0,0800 ha	avv
V	0,0827 ha	å	0,0827 ha	å
23	0,0003 ha	å	0,0003 ha	å
24	0,0747 ha	avv	0,0747 ha	avv
X	0,0750 ha	å	0,0750 ha	å
Y	0,0919 ha	å	0,0919 ha	å

Koordinatförteckning.

Polygonpunkter.		x	y
109	rs	1375,05	695,62
110	rb	1399,54	579,76
Gränspunkter.		x	y
1	grm	1428,61	637,12
2	grm	1458,05	661,08
3	grm	1486,78	684,43
18	rm	1433,30	631,32
19	rg	1441,25	626,85
20	rm	1448,62	623,66
21	rm	1452,30	622,06
22	rm	1455,98	620,47
23	rm	1484,78	607,98
24	rm	1501,85	600,58
25	rg	1517,43	593,83
26	rm	1524,98	591,61
27	rm	1547,96	584,84
28	rm	1570,95	578,08
29	rg	1593,93	571,31
30	rg	1617,26	573,27
31	rg	1623,42	604,58
32	rm	1602,00	608,54
33	rm	1580,73	612,48
34	rg	1557,68	616,75
35	rm	1543,53	627,05
36	rm	1529,39	637,36
37	rg	1511,58	650,33
38	rm	1499,24	667,29
39	rm	1468,60	648,81
40	rm	1471,79	646,40
41	rm	1473,16	641,59
42	rm	1477,36	642,19
43	rm	1495,26	628,64
44	rm	1419,36	634,32
45	db	1401,45	601,14
46	db	1422,45	589,70
47	db	1444,22	577,83
48	rm	1467,05	565,39
49	rm	1486,28	554,91
50	rg	1490,06	552,85
51	rm	1508,06	547,59
52	rm	1528,94	541,49
53	rm	1550,75	535,12
54	rg	1565,82	530,72
55	rg	1583,21	555,04
56	rg	1576,61	566,99
57	rm	1561,26	571,51
58	rm	1539,68	577,87
59	rm	1518,54	584,10
60	rm	1514,22	585,37
61	rm	1496,46	593,08
62	rm	1477,24	601,42
63	rm	1459,84	608,97
64	rg	1437,08	618,85
65	rm	1427,48	624,25
66	rm	1322,17	624,56
67	rm	1318,63	619,20
68	rm	1321,86	599,27
69	rm	1325,70	575,60
70	rm	1330,34	547,02
71	rg	1348,21	549,99
72	rm	1360,10	580,28
73	rg	1366,70	597,08
74	rm	1376,23	602,38
75	rg	1371,35	635,62
76	rm	1346,96	630,13
77	rm	1350,84	603,54
78	rm	1358,82	642,00
79	rm	1347,09	661,81
80	rm	1307,09	652,56
81	rm	1309,62	646,93
82	rm	1313,11	637,13
83	rm	1320,23	633,35
84	rg	1288,70	669,10
85	rg	1258,67	652,00
86	rg	1274,13	616,48
87	rg	1285,92	539,63
88	rm	1321,45	545,54
89	rm	1310,11	616,24
90	rm	1306,10	630,06
91	rm	1301,25	643,57
92	rm	1295,42	656,59
93	grn	1283,80	667,54
94	grn	1259,67	700,06
95	grn	1249,06	713,03

Servitut.
 Med vart och ett av områdena
 följer rätt, att intill dess föreliggande förslag till byggnadsplan
 blivit fastställt för utfart nyttja
 de i byggnadsplane-förslaget för väg-
 ändamål upptagna markområdena.

Nyttillkomna gränser: 32-29-30-31-32;
 32-33-28-29; 33-34-27-28; 34-35-26-27;
 35-36-24-25-26; 36-37-43-23-24; 37-38-
 40-21-22-41-42-43; 22-23; 1-18-19-20-
 39-2; 44-45-46-64-65-44; 46-47-63-64; 20-21;
 47-48-62-63; 48-49-61-62; 49-50-51-59-
 60-61; 51-52-58-59; 52-53-57-58; 53-54-
 55-56-57; 76-77-73-74-75-76; 76-66-67-
 68-77; 68-69-72-73; 69-70-71-72; 78-79-
 80-81-82-83-78; 38-3.

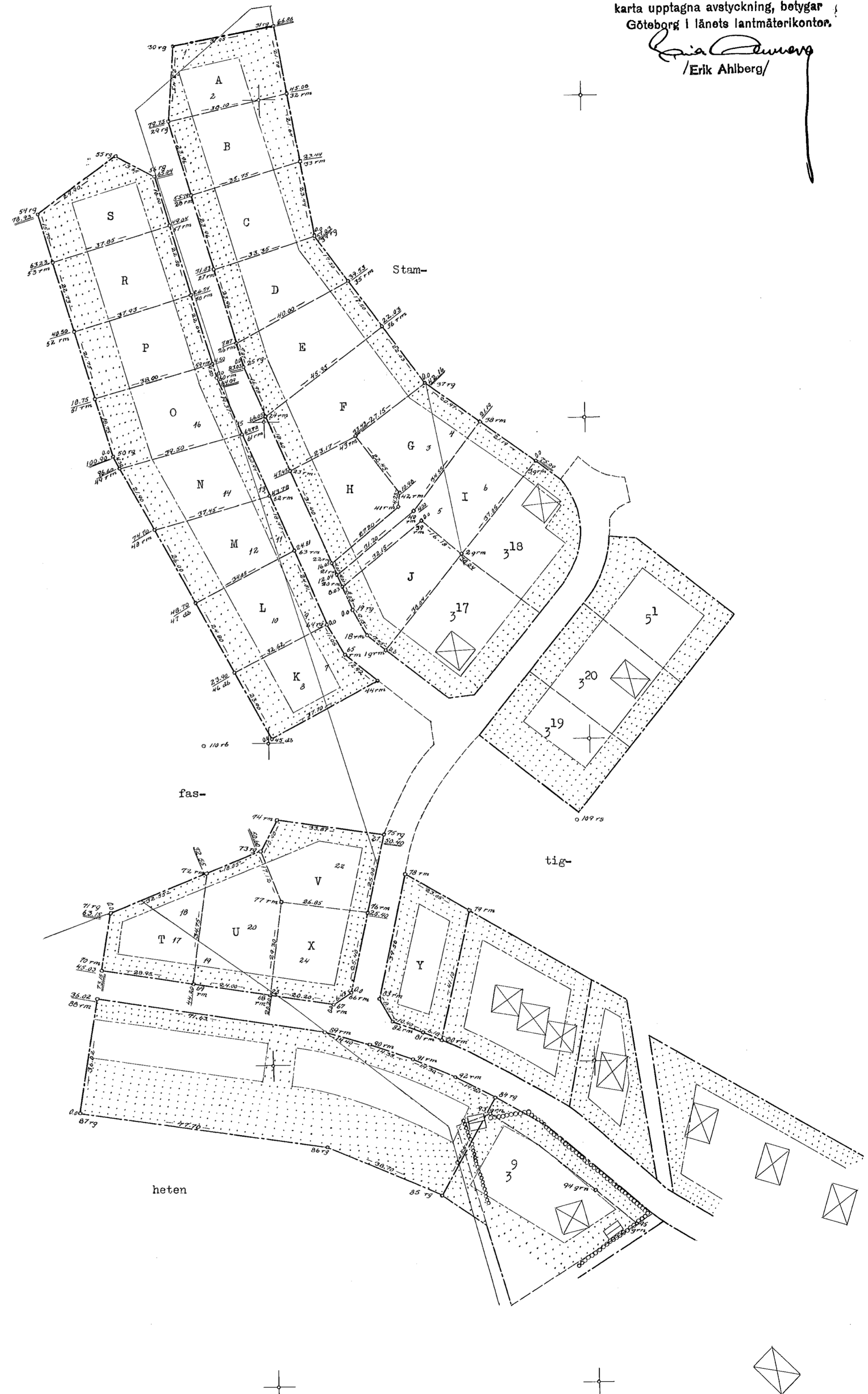

Skala 1:1000.
 10 20 30 40 50 60 70 80 90 100 m