

1997-07-17

BESLUT OM BYGGLOV

MN PoB § D 150

Dnr MN 97/217

Öddö 2:170, tillbyggnad av fritidshus.**Byggherre:** Alf Sjöberg, Västra Storgatan 21 C, 661 00 SÄFFLE.**Ärendebeskrivning:**

Föreligger ansökan om bygglov, daterad 1997-04-02.

Ritning, reviderad 1997-06-28, har inlämnats.

Föreslagen tillbyggnad strider mot gällande detaljplan med avseende på tillåten byggnadsarea.

Berörda grannar har givits tillfälle att yttra sig. Ritning med deras skriftliga tillstyrkan föreligger.

Bygganmälan har inlämnas.

Beslut:**Med stöd av 8 kap 11 § plan- och bygglagen medges mindre avvikelser från gällande detaljplan.****Bygglov beviljas.**

Sökanden erinras om att beslutet vinner laga kraft tre veckor efter att grannar och andra som berörs därav av sökanden bevisligen underrättats om detta beslut.

Beslutet upphör att gälla om åtgärden inte har påbörjats inom två år eller avslutats inom fem år efter beslutets datum.

Avgift:

Bygglov 1.350:-

Bygganmälan 900:-

Summa: 2.250:-**FAKTURA ÖVERSÄNDES SENARE I SEPARAT FÖRSÄNDELSE.**Lennart Persson
avdelningschef**Expedieras till:** Byggherren, D-pärm, Akt.

TOMTKARTA ÖVER ÖDDE 2:170 STRÖMSTADS KOMMUN

Fritidshus Snäckvägen 11

1997 04 02

Andrad 970622

STROMSTADS KOMMUN	157
970717	



STRÖMSTADS KOMMUN
Miljökontoret
1997-07-02

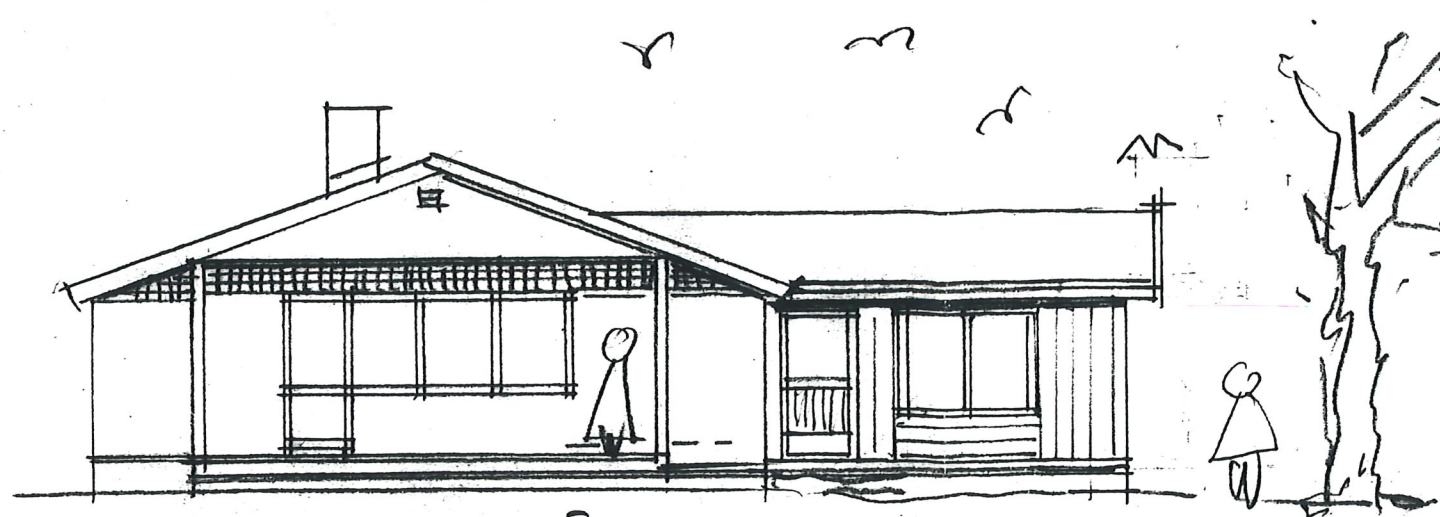

FASAD MOT SYDVÄST

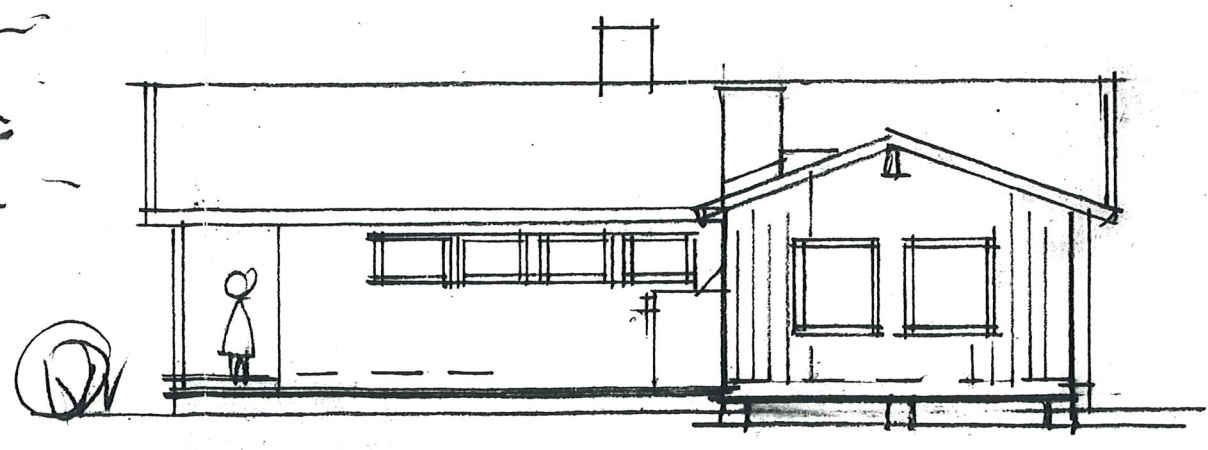

FASAD MOT SÖDÖST

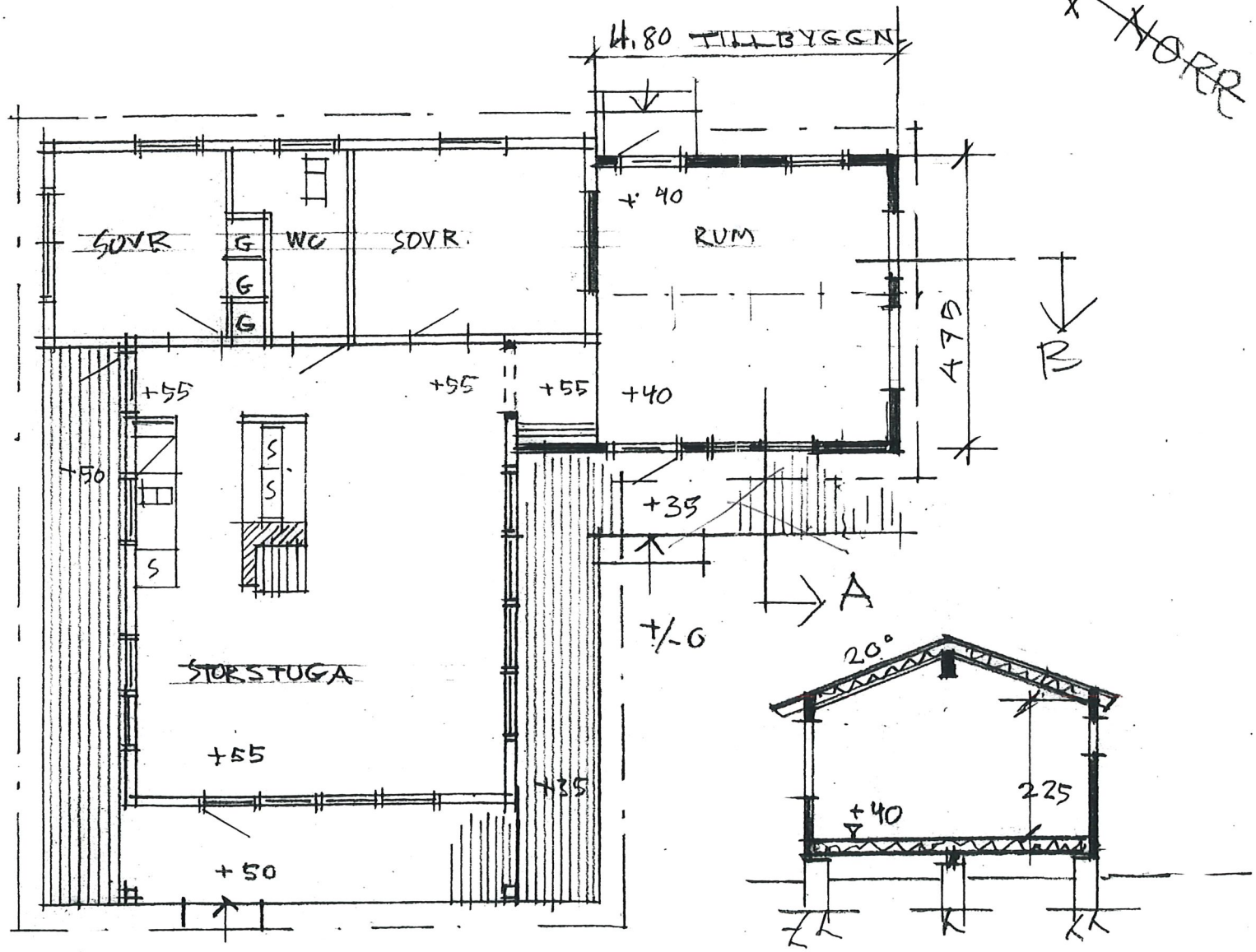

PLAN SKALA 1:100

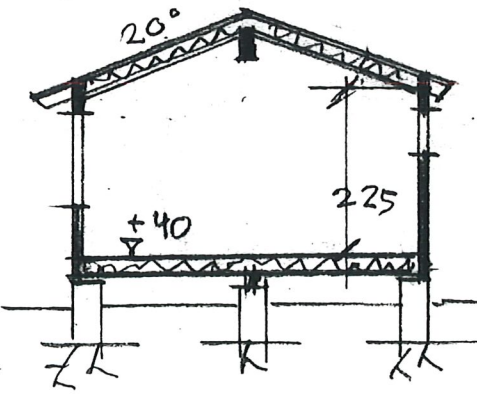

SEKTION A

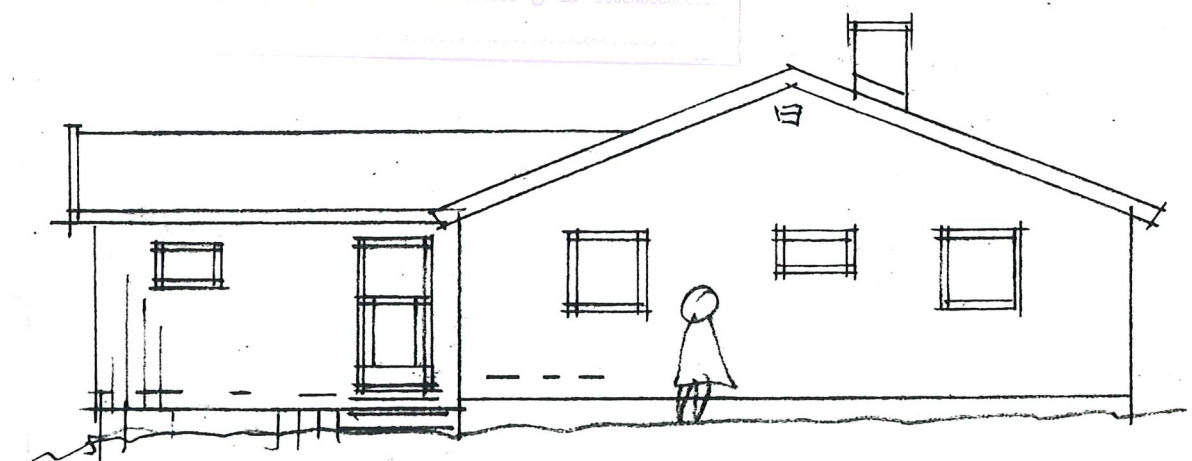

FASAD MOT NORRÖST

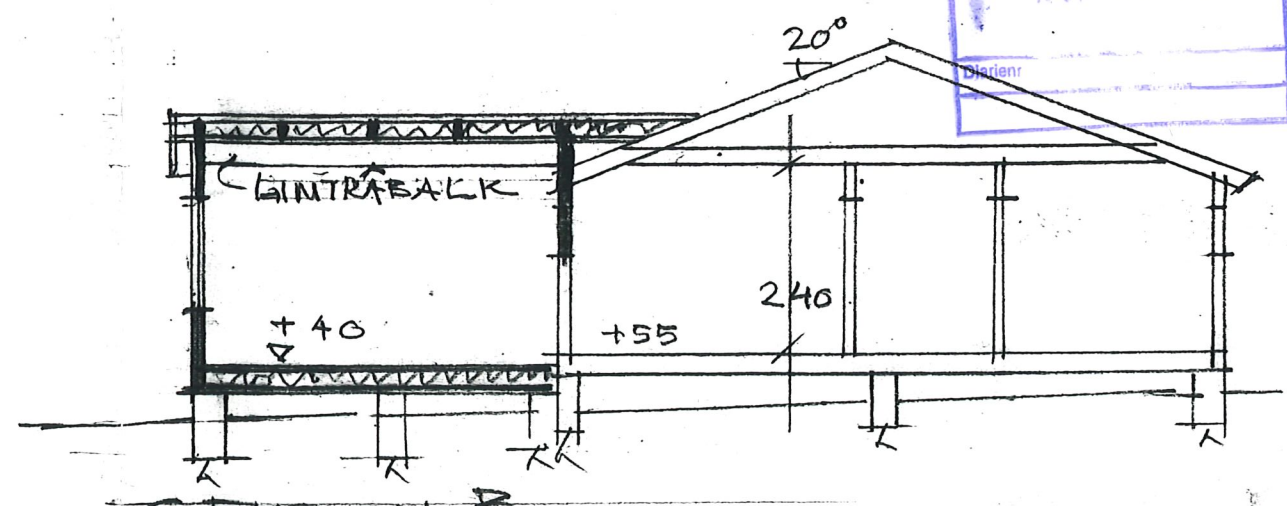

SEKTION B

beslut enl. miljöutskottets
 beslutning 97-07-17 150

STRÖMSTADS KOMMUN
 Miljökontoret
 1997-07-02

Inga invändningar mot denna tillbyggnad
 A Jamnestad B Wernberger
 A Hoff

ALE SJÖBERG, SÄFFLE
 TILLB. FRITIDSHUS ÖDDÖ 2:130,
 STRÖMSTADS KOMMUN
 SKALA 1:100 970401 VAVZ/SMN

REV. 970628