

FÖRKLARINGAR

NOCKHÖJD NYBYGGNAD: 7 m
NOCKHÖJD CARPORT: 3.36 m

TAKBELÄGGNING: BETONGPANNOR
TAKFÄRG: SVART S 9000-N

FASADMATERIAL: LIGGANDE PANEL
FASADFÄRG: VIT S 0502-Y

FÖNSTERMATERIAL: ALLU/TRÄ
FÖNSTERKULÖR: VIT S 0502-Y

DÖRRMATERIAL: TRÄ
DÖRRFÄRG: SVART S 9000-N

BEFINTLIG MARKNIVÅ

NY MARKNIVÅ

BRUTEN MÄTTSÄTTNING

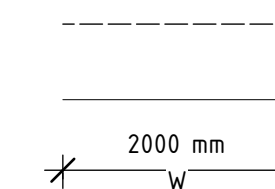

FÖRESKRIFTER

SÄMMLIGA MÅTT ÄR I MM OCH MÅSTE KONTROLLERAS PÅ PLATS

HÄNVISNINGAR



VÄST
1 : 50

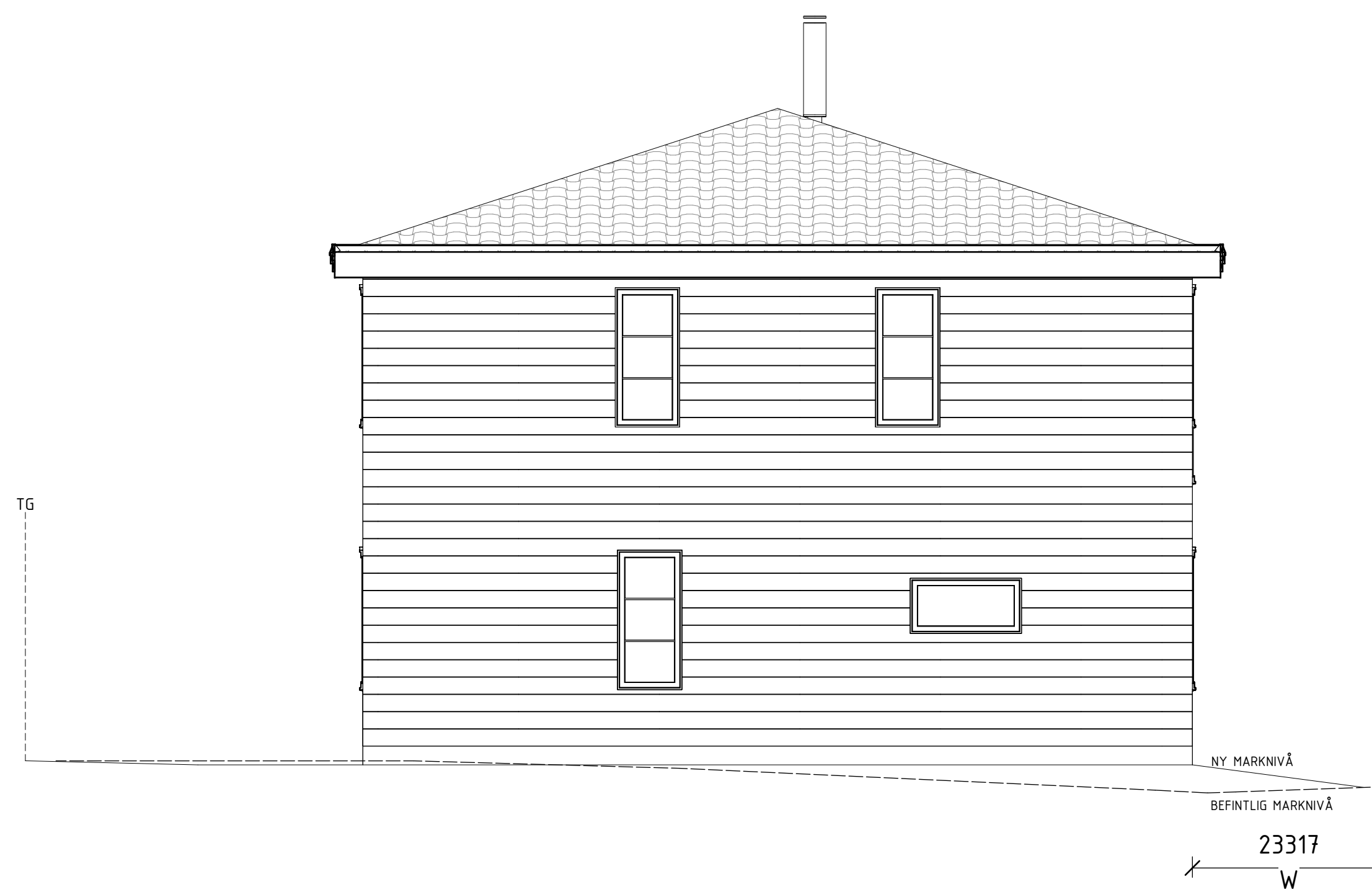

NORR
1 : 50



ÖST
1 : 50



SÖDER
1 : 50

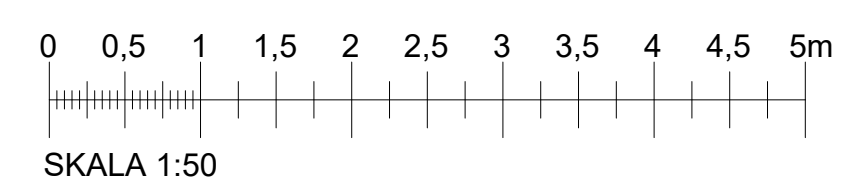

BET ANDRINGEN AVSER SIGN DATUM

BYGGLOVSHANDLING



A Bygglovstjänst
Lopstravägen 48D, 120 66 Stockholm Tel: +46 (0)8 121 361 68

K
E
V
L

UPPDRAG NR: 24275
RITAD AV: HH
HÄNDLÄGGARE: HH
DATUM: 2024-07-10
ANSVARIG: HH
BESTÄLLARE: Matsvd Bider

HÄSTHAGEN 70
FASADER

NYBYGGNAD ENBOSTADSHUS + CARPORT

SKALA: A1: SE MÄTTSTOCK
NUMMER: A-40.3-101
BET